Euro 6e
CAMBIO AUTOMATICO AISIN
PASSO 2760 mm

M21
GENERATION 2

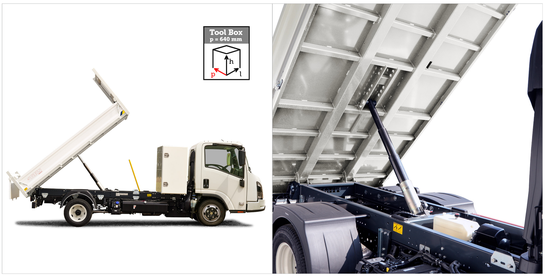

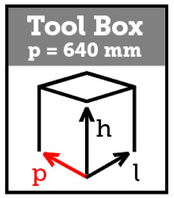

Ribaltabile posteriore in acciaio con cassettone retrocabina H. 1200 mm

Codice del Modello	Sponde	Dimensioni Esterne
M 155 025 104 - M21 - 02	Acciaio liscio	3200x1950 mm

Sponde laterali in acciaio H. 350 mm

Sponda posteriore in acciaio H. 400 mm ad apertura automatica

Struttura del piano di carico in acciaio S355JR sp. 3mm
Controtelaio in acciaio
Sponda anteriore in alluminio verniciato da 400 mm con portapali e lamiera forata riparo cabina
Sponde laterali da 350 mm e posteriore da 400 mm in acciaio verniciato
Piantoni anteriori e posteriori avvitati e smontabili
Portapali posteriore estraibile
Parafanghi in termoplastica
Cassetta portattrezzi
Centralina elettro-idraulica con comandi in cabina, staccabatteria, fusibile di sicurezza e segnalatore acustico
Cilindro telescopico cromato resistente all'usura, agli agenti atmosferici e alla ruggine con valvola di sicurezza
Trattamento di cataforesi e verniciatura a polveri
Luci secondo normative.

Fornitura e montaggio di cassettone retrocabina dimensioni esterne: Profondità=640 mm, Altezza=1200 mm, Larghezza=1950 mm in acciaio spessore 2 mm, verniciato con polvere epossidica colore bianco ISUZU, tappeto interno, cerniere in alluminio, pistoni fermaporta, porta ripiano, doppia apertura, chiusure in euroinox

Dimensioni complessive con allestimento L= 5880 mm

NOTA: Le informazioni e le immagini - ivi compresi i colori dei prodotti - concernenti dotazioni, aspetto esteriore, misure etc sono da ritenersi puramente indicativi e in alcun modo vincolanti.
TITAN si riserva di modificare caratteristiche, specifiche, dati, prezzi senza preavviso. I prezzi indicati sul Sito non sono in alcun modo vincolanti ai fini contrattuali e possono variare in base alla durata del listino prezzi. I prezzi sono sempre esenti I.V.A.
Per le informazioni aggiornate e puntuali su prodotti e prezzi, TITAN invita gli utenti a rivolgersi alla propria rete vendita.

€ 7.427,44