



Tribenne acier

Référence	Ridelles	Dimensions Extérieurs
M 155 020 088E - M21 - 01	Acier lisse	3100x1950 mm

Ridelles latérales en acier de 400 mm avec ouverture uniquement au-dessus

Porte AR en acier de 400 mm à double ouverture et déverrouillage automatique

Structure du plancher de chargement en acier S355JR ép. 3 mm
Faux-châssis en acier avec sphères horizontales
Face avant en acier de 400 mm avec porte échelle et tôle grillagée de protection cabine
Ridelles laterales et arrière de 400 mm disponibles en acier
Montants avants et arrière vissable et démontable avec poignées d'ouverture intégrées
Anneaux d'arrimage encaissés sur plancher (3+3)
Porte échelle arrière démontable
Supports des sphères en acier avec bouchon en PVC anti-vibration
Garde-boue en thermoplastique
Petit coffre à outils
Groupe électropompe avec boitier de commandes en cabine, coupe-batterie, fusible de sécurité et avertisseur sonore
Vérin télescopique zingué et chromé résistant à l'usure, aux intempéries et à la rouille avec électrovanne de sécurité
Traitement de cataphorèse et peinture poudre (couleurs: gris RAL 7016 et blanc RAL 9016)
Éclairages conformes au code.

Dimensions totale avec équipement L= 5180 mm

REMARQUE : Les informations et images - y compris les couleurs des produits - concernant l'équipement, l'aspect extérieur, les mesures, etc. doivent être considérées comme purement indicatives et en aucun cas contraignantes.

TITAN se réserve le droit de modifier les caractéristiques, spécifications, données, prix sans préavis. Les prix indiqués sur le Site n'ont aucun caractère contractuel et peuvent varier en fonction de la durée du tarif. Les prix sont toujours hors TVA.
Pour obtenir des informations actualisées et ponctuelles sur les produits et les prix, TITAN invite les utilisateurs à contacter son réseau commercial.

Euro 6e
BOÎTE DE VITESSE AUTOMATIQUE AISIN
EMPATTEMENT 2500 mm

M21
GENERATION 2





Tribenne acier

Référence	Ridelles	Dimensions Extérieurs
M 155 020 089E - M21 - 01	Aluminium renforcé TR30 à double paroi	3100x1950 mm

Ridelles latérales en aluminium de 400 mm avec ouverture uniquement au-dessus

Porte AR en aluminium de 400 mm à double ouverture et déverrouillage automatique

Structure du plancher de chargement en acier S355JR ép. 3 mm
Faux-châssis en acier avec sphères horizontales
Face avant en acier de 400 mm avec porte échelle et tôle grillagée de protection cabine
Ridelles laterales et arrière de 400 mm disponibles en aluminium anodisé
Montants avants et arrière vissable et démontable avec poignées d'ouverture intégrées
Anneaux d'arrimage encaissés sur plancher (3+3)
Porte échelle arrière démontable
Supports des sphères en acier avec bouchon en PVC anti-vibration
Garde-boue en thermoplastique
Petit coffre à outils
Groupe électropompe avec boitier de commandes en cabine, coupe-batterie, fusible de sécurité et avertisseur sonore
Vérin télescopique zingué et chromé résistant à l'usure, aux intempéries et à la rouille avec électrovanne de sécurité
Traitement de cataphorèse et peinture poudre (couleurs: gris RAL 7016 et blanc RAL 9016)
Éclairages conformes au code.

Dimensions totale avec équipement L= 5180 mm

REMARQUE : Les informations et images - y compris les couleurs des produits - concernant l'équipement, l'aspect extérieur, les mesures, etc. doivent être considérées comme purement indicatives et en aucun cas contraignantes.

TITAN se réserve le droit de modifier les caractéristiques, spécifications, données, prix sans préavis. Les prix indiqués sur le Site n'ont aucun caractère contractuel et peuvent varier en fonction de la durée du tarif. Les prix sont toujours hors TVA.
Pour obtenir des informations actualisées et ponctuelles sur les produits et les prix, TITAN invite les utilisateurs à contacter son réseau commercial.

€ 6.254,29

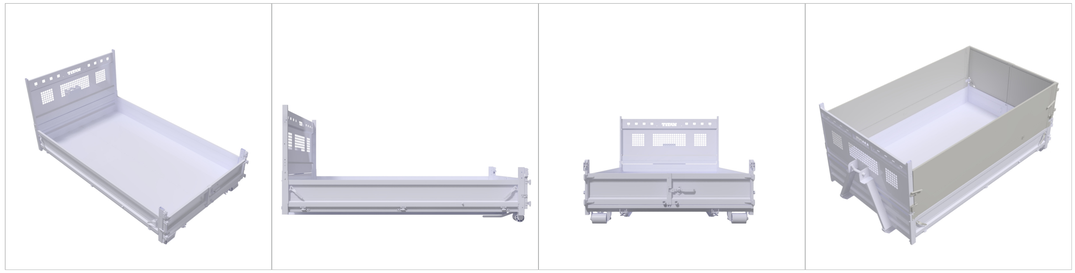

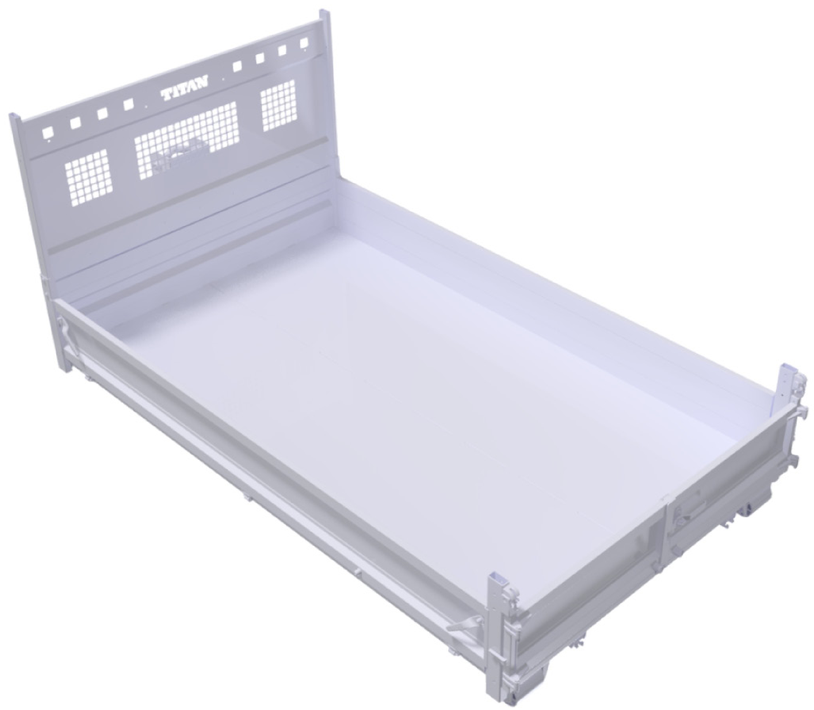

Benne amovible acier pour polybras
CITY C3 L=3110 mm

Référence	Dimensions Extérieurs
M 441 160 710 - C3	3200x1950 mm

ÉQUIPEMENT STANDARD :

Structure du plancher de chargement en acier S355JR ép. 3 mm
Faux-châssis en acier
Face avant en acier de 400 mm avec porte échelle et tôle grillagée de protection cabine
Ridelles latérales en acier lisse H. 350 mm ouverture uniquement au-dessus
Ridelle arriére en acier H. 350 mm à 2 vantaux
Hauteur de crochet d'ancrage fixé sur poutres 920 mm
Berceau en acier pour CITY C3 (L=3110 mm)
Largeur des poutres 1060 mm
n° 2 rouleaux coulissants arrière
Traitement de cataphorèse et peinture poudre couleur blanc

REMARQUE : Les informations et images - y compris les couleurs des produits - concernant l'équipement, l'aspect extérieur, les mesures, etc. doivent être considérées comme purement indicatives et en aucun cas contraignantes.

TITAN se réserve le droit de modifier les caractéristiques, spécifications, données, prix sans préavis. Les prix indiqués sur le Site n'ont aucun caractère contractuel et peuvent varier en fonction de la durée du tarif. Les prix sont toujours hors TVA.
Pour obtenir des informations actualisées et ponctuelles sur les produits et les prix, TITAN invite les utilisateurs à contacter son réseau commercial.

€ 4.500,00

Euro 6e
BOÎTE DE VITESSE AUTOMATIQUE AISIN
EMPATTEMENT 2760 mm

M21
GENERATION 2





Tribenne acier

Référence	Ridelles	Dimensions Extérieurs
M 155 020 096E - M21	Acier lisse	3400x1950 mm

Ridelles latérales en acier de 400 mm avec ouverture uniquement au-dessus

Porte AR en acier de 400 mm à double ouverture et déverrouillage automatique

Structure du plancher de chargement en acier S355JR ép. 3 mm
Faux-châssis en acier avec sphères horizontales
Face avant en acier de 400 mm avec porte échelle et tôle grillagée de protection cabine
Ridelles laterales et arrière de 400 mm disponibles en acier
Montants avants et arrière vissable et démontable avec poignées d'ouverture intégrées
Porte échelle arrière démontable
Supports des sphères en acier avec bouchon en PVC anti-vibration
Garde-boue en thermoplastique
Petit coffre à outils
Groupe électropompe avec boitier de commandes en cabine, coupe-batterie, fusible de sécurité et avertisseur sonore
Vérin télescopique zingué et chromé résistant à l'usure, aux intempéries et à la rouille avec électrovanne de sécurité
Traitement de cataphorèse et peinture poudre (couleurs: gris RAL 7016 et blanc RAL 9016)
Éclairages conformes au code.

Dimensions totale avec équipement L= 5480 mm

REMARQUE : Les informations et images - y compris les couleurs des produits - concernant l'équipement, l'aspect extérieur, les mesures, etc. doivent être considérées comme purement indicatives et en aucun cas contraignantes.

TITAN se réserve le droit de modifier les caractéristiques, spécifications, données, prix sans préavis. Les prix indiqués sur le Site n'ont aucun caractère contractuel et peuvent varier en fonction de la durée du tarif. Les prix sont toujours hors TVA.
Pour obtenir des informations actualisées et ponctuelles sur les produits et les prix, TITAN invite les utilisateurs à contacter son réseau commercial.

€ 6.177,02

Euro 6e
BOÎTE DE VITESSE AUTOMATIQUE AISIN
EMPATTEMENT 2500 mm

M21
GENERATION 2





Tribenne acier

Référence	Ridelles	Dimensions Extérieurs
M 155 020 087E - M21 - 01	Acier grecqué	3100x1950 mm

Ridelles latérales en acier de 400 mm avec ouverture uniquement au-dessus

Porte AR en acier de 400 mm à double ouverture et déverrouillage automatique

Structure du plancher de chargement en acier S355JR ép. 3 mm
Faux-châssis en acier avec sphères horizontales
Face avant en acier de 400 mm avec porte échelle et tôle grillagée de protection cabine
Ridelles laterales et arrière de 400 mm disponibles en acier
Montants avants et arrière vissable et démontable avec poignées d'ouverture intégrées
Anneaux d’arrimage encaissés sur plancher (3+3)
Porte échelle arrière démontable
Supports des sphères en acier avec bouchon en PVC anti-vibration
Garde-boue en thermoplastique
Petit coffre à outils
Groupe électropompe avec boitier de commandes en cabine, coupe-batterie, fusible de sécurité et avertisseur sonore
Vérin télescopique zingué et chromé résistant à l'usure, aux intempéries et à la rouille avec électrovanne de sécurité
Traitement de cataphorèse et peinture poudre (couleurs: gris RAL 7016 et blanc RAL 9016)
Éclairages conformes au code.

Dimensions totale avec équipement L= 5180 mm

REMARQUE : Les informations et images - y compris les couleurs des produits - concernant l'équipement, l'aspect extérieur, les mesures, etc. doivent être considérées comme purement indicatives et en aucun cas contraignantes.

TITAN se réserve le droit de modifier les caractéristiques, spécifications, données, prix sans préavis. Les prix indiqués sur le Site n'ont aucun caractère contractuel et peuvent varier en fonction de la durée du tarif. Les prix sont toujours hors TVA.
Pour obtenir des informations actualisées et ponctuelles sur les produits et les prix, TITAN invite les utilisateurs à contacter son réseau commercial.

€ 5.785,64

Euro 6e
BOÎTE DE VITESSE AUTOMATIQUE AISIN
EMPATTEMENT 2500 mm

M21
GENERATION 2



Tribenne acier

Référence	Ridelles	Dimensions Extérieurs
M 155 020 086E - M21 - 01	Aluminium anodisé New Evo	3100x1950 mm

Ridelles latérales en aluminium de 400 mm avec ouverture uniquement au-dessus

Porte AR en aluminium de 400 mm à double ouverture et déverrouillage automatique

Structure du plancher de chargement en acier S355JR ép. 3 mm
Faux-châssis en acier avec sphères horizontales
Face avant en aluminium de 400 mm avec porte échelle et tôle grillagée de protection cabine
Ridelles laterales et arrière de 400 mm disponibles en aluminium anodisé
Montants avants et arrière vissable et démontable avec poignées d'ouverture intégrées
Anneaux d'arrimage encaissés sur plancher (3+3)
Porte échelle arrière démontable
Supports des sphères en acier avec bouchon en PVC anti-vibration
Garde-boue en thermoplastique
Petit coffre à outils
Groupe électropompe avec boitier de commandes en cabine, coupe-batterie, fusible de sécurité et avertisseur sonore
Vérin télescopique zingué et chromé résistant à l'usure, aux intempéries et à la rouille avec électrovanne de sécurité
Traitement de cataphorèse et peinture poudre (couleurs: gris RAL 7016 et blanc RAL 9016)
Éclairages conformes au code.



Dimensions totale avec équipement L= 5180 mm

REMARQUE : Les informations et images - y compris les couleurs des produits - concernant l'équipement, l'aspect extérieur, les mesures, etc. doivent être considérées comme purement indicatives et en aucun cas contraignantes.

TITAN se réserve le droit de modifier les caractéristiques, spécifications, données, prix sans préavis. Les prix indiqués sur le Site n'ont aucun caractère contractuel et peuvent varier en fonction de la durée du tarif. Les prix sont toujours hors TVA.
Pour obtenir des informations actualisées et ponctuelles sur les produits et les prix, TITAN invite les utilisateurs à contacter son réseau commercial.

€ 5.629,07

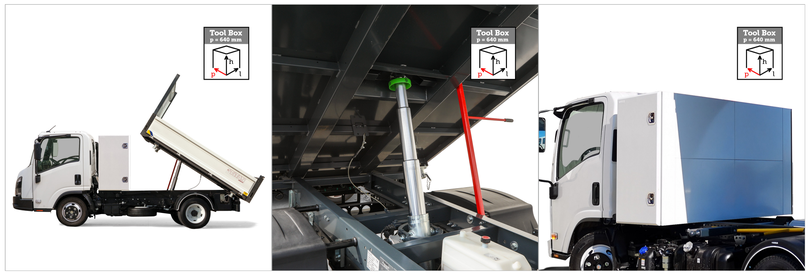



Dimensions totale avec équipement L= 5870 mm

Euro 6e
BOÎTE DE VITESSE AUTOMATIQUE AISIN
EMPATTEMENT 2760 mm

M21
GENERATION 2

Tribenne acier avec coffre AR cabine H. 1200 mm

Référence	Ridelles	Dimensions Extérieurs
M 155 020 405E - M21 - 01	Acier lisse	3100x1950 mm

Ridelles latérales en acier de 400 mm avec ouverture uniquement au-dessus

Porte AR en acier de 400 mm à double ouverture et déverrouillage automatique

Structure du plancher de chargement en acier S355JR ép. 3 mm
Faux-châssis en acier avec sphères horizontales
Face avant en acier de 400 mm avec porte échelle et tôle grillagée de protection cabine
Ridelles laterales et arrière de 400 mm disponibles en acier
Montants avants et arrière vissable et démontable avec poignées d'ouverture intégrées
Anneaux d'arrimage encaissés sur plancher (3+3)
Porte échelle arrière démontable
Supports des sphères en acier avec bouchon en PVC anti-vibration
Garde-boue en thermoplastique
Petit coffre à outils
Groupe électropompe avec boitier de commandes en cabine, coupe-batterie, fusible de sécurité et avertisseur sonore
Vérin télescopique zingué et chromé résistant à l'usure, aux intempéries et à la rouille avec électrovanne de sécurité
Traitement de cataphorèse et peinture poudre (couleurs: gris RAL 7016 et blanc RAL 9016)
Éclairages conformes au code.

Fourniture et montage du coffre AR cabine dimension extérieure: P=640 mm, H=1200 mm, L=1950 mm, en acier ép. 2 mm, peint avec poudre époxydique couleur blanc ISUZU, tapis interne, charnières aluminium, ressorts bloque porte, porte étagère, double ouverture, fermetures acier euroinox.

REMARQUE : Les informations et images - y compris les couleurs des produits - concernant l'équipement, l'aspect extérieur, les mesures, etc. doivent être considérées comme purement indicatives et en aucun cas contraignantes.

TITAN se réserve le droit de modifier les caractéristiques, spécifications, données, prix sans préavis. Les prix indiqués sur le Site n'ont aucun caractère contractuel et peuvent varier en fonction de la durée du tarif. Les prix sont toujours hors TVA.
Pour obtenir des informations actualisées et ponctuelles sur les produits et les prix, TITAN invite les utilisateurs à contacter son réseau commercial.

€ 7.661,22

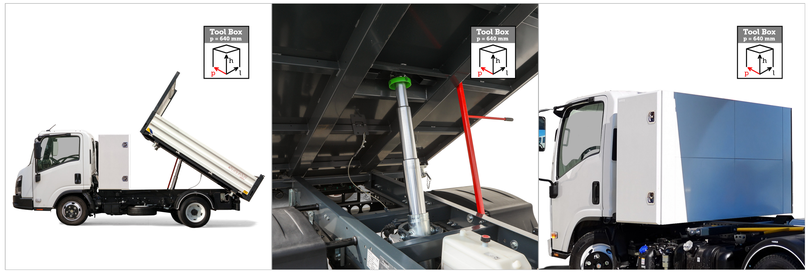

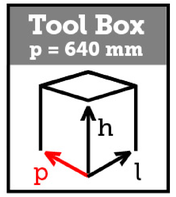



Dimensions totale avec équipement L= 5870 mm

Tribenne acier avec coffre AR cabine H. 1200 mm

Référence	Ridelles	Dimensions Extérieurs
M 155 020 404E - M21 - 01	Acier grecqué	3100x1950 mm

Ridelles latérales en acier de 400 mm avec ouverture uniquement au-dessus

Porte AR en acier de 400 mm à double ouverture et déverrouillage automatique

Structure du plancher de chargement en acier S355JR ép. 3 mm
Faux-châssis en acier avec sphères horizontales
Face avant en acier de 400 mm avec porte échelle et tôle grillagée de protection cabine
Ridelles laterales et arrière de 400 mm disponibles en acier
Montants avants et arrière vissable et démontable avec poignées d'ouverture intégrées
Anneaux d'arrimage encaissés sur plancher (3+3)
Porte échelle arrière démontable
Supports des sphères en acier avec bouchon en PVC anti-vibration
Garde-boue en thermoplastique
Petit coffre à outils
Groupe électropompe avec boitier de commandes en cabine, coupe-batterie, fusible de sécurité et avertisseur sonore
Vérin télescopique zingué et chromé résistant à l'usure, aux intempéries et à la rouille avec électrovanne de sécurité
Traitement de cataphorèse et peinture poudre (couleurs: gris RAL 7016 et blanc RAL 9016)
Éclairages conformes au code.

Fourniture et montage du coffre AR cabine dimension extérieure: P=640 mm, H=1200 mm, L=1950 mm, en acier ép. 2 mm, peint avec poudre époxydique couleur blanc ISUZU, tapis interne, charnières aluminium, ressorts bloque porte, porte étagère, double ouverture, fermetures acier euroinox.

REMARQUE : Les informations et images - y compris les couleurs des produits - concernant l'équipement, l'aspect extérieur, les mesures, etc. doivent être considérées comme purement indicatives et en aucun cas contraignantes.

TITAN se réserve le droit de modifier les caractéristiques, spécifications, données, prix sans préavis. Les prix indiqués sur le Site n'ont aucun caractère contractuel et peuvent varier en fonction de la durée du tarif. Les prix sont toujours hors TVA.
Pour obtenir des informations actualisées et ponctuelles sur les produits et les prix, TITAN invite les utilisateurs à contacter son réseau commercial.

Euro 6e
BOÎTE DE VITESSE AUTOMATIQUE AISIN
EMPATTEMENT 2760 mm

M21
GENERATION 2

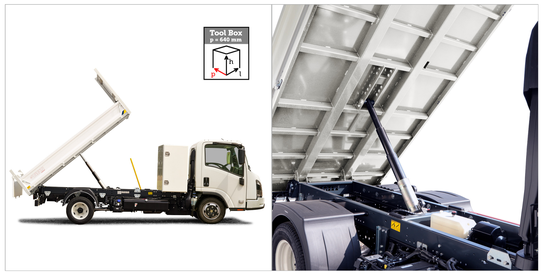

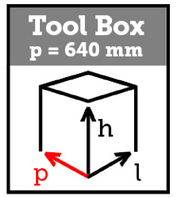



Benne arrière acier et coffre H. 1200 mm

Référence	Ridelles	Dimensions Extérieurs
M 155 025 104 - M21 - 02	Acier lisse	3200x1950 mm

Ridelles latérales en acier H. 350 mm

Porte AR en acier H. 400 mm à decrochage automatique

Structure du plancher de chargement en acier S355JR ép. 3 mm
Faux-châssis en acier
Face avant en aluminium de 400 mm avec porte échelle et tôle grillagée de protection cabine
Ridelles laterales 350 mm et arrière de 400 mm disponibles en acier peint
Montants avants et arrière vissable et démontable
Porte échelle arrière démontable
Garde-boue en thermoplastique
Petit coffre à outils
Groupe électropompe avec boitier de commandes en cabine, coupe-batterie, fusible de sécurité et avertisseur sonore
Vérin télescopique zingué et chromé résistant à l'usure, aux intempéries et à la rouille avec électrovanne de sécurité
Traitement de cataphorèse et peinture poudre
Éclairages conformes au code.

Fourniture et montage du coffre AR cabine dimension extérieure: P=640 mm, H=1200 mm, L=1950 mm, en acier ép. 2 mm, peint avec poudre époxydique couleur blanc ISUZU, tapis interne, charnières aluminium, ressorts bloque porte, porte étagère, double ouverture, fermetures acier euroinox

Dimensions totale avec équipement L= 5880 mm

REMARQUE : Les informations et images - y compris les couleurs des produits - concernant l'équipement, l'aspect extérieur, les mesures, etc. doivent être considérées comme purement indicatives et en aucun cas contraignantes.

TITAN se réserve le droit de modifier les caractéristiques, spécifications, données, prix sans préavis. Les prix indiqués sur le Site n'ont aucun caractère contractuel et peuvent varier en fonction de la durée du tarif. Les prix sont toujours hors TVA.
Pour obtenir des informations actualisées et ponctuelles sur les produits et les prix, TITAN invite les utilisateurs à contacter son réseau commercial.

€ 7.427,44

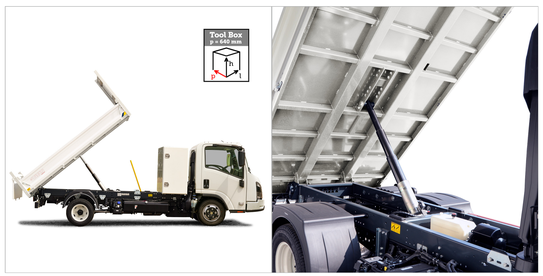

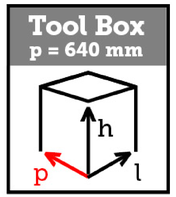



Dimensions totale avec équipement L= 5880 mm

Euro 6e
BOÎTE DE VITESSE AUTOMATIQUE AISIN
EMPATTEMENT 2760 mm

M21
GENERATION 2

Benne arrière acier et coffre H. 1200 mm

Référence	Ridelles	Dimensions Extérieurs
M 155 025 103 - M21 - 02	Aluminium lisse	3200x1950 mm

Ridelles latérales en aluminium H. 350 mm

Porte AR en aluminium H. 400 mm à decrochage automatique

Structure du plancher de chargement en acier S355JR ép. 3 mm
Faux-châssis en acier
Face avant en aluminium de 400 mm avec porte échelle et tôle grillagée de protection cabine
Ridelles laterales 350 mm et arrière de 400 mm disponibles en aluminium peint
Montants avants et arrière vissable et démontable
Porte échelle arrière démontable
Garde-boue en thermoplastique
Petit coffre à outils
Groupe électropompe avec boitier de commandes en cabine, coupe-batterie, fusible de sécurité et avertisseur sonore
Vérin télescopique zingué et chromé résistant à l'usure, aux intempéries et à la rouille avec électrovanne de sécurité
Traitement de cataphorèse et peinture poudre
Éclairages conformes au code.

Fourniture et montage du coffre AR cabine dimension extérieure: P=640 mm, H=1200 mm, L=1950 mm, en acier ép. 2 mm, peint avec poudre époxydique couleur blanc ISUZU, tapis interne, charnières aluminium, ressorts bloque porte, porte étagère, double ouverture, fermetures acier euroinox

REMARQUE : Les informations et images - y compris les couleurs des produits - concernant l'équipement, l'aspect extérieur, les mesures, etc. doivent être considérées comme purement indicatives et en aucun cas contraignantes.

TITAN se réserve le droit de modifier les caractéristiques, spécifications, données, prix sans préavis. Les prix indiqués sur le Site n'ont aucun caractère contractuel et peuvent varier en fonction de la durée du tarif. Les prix sont toujours hors TVA.
Pour obtenir des informations actualisées et ponctuelles sur les produits et les prix, TITAN invite les utilisateurs à contacter son réseau commercial.

€ 7.427,44

Euro 6e
BOÎTE DE VITESSE AUTOMATIQUE AISIN
EMPATTEMENT 2500 mm

M21
GENERATION 2





Benne arrière acier

Référence	Ridelles	Dimensions Extérieurs
M 155 025 066 - M21 - 02	Acier lisse	3200x1950 mm

Ridelles latérales en acier H. 350 mm

Porte AR en acier H. 400 mm à decrochage automatique

Structure du plancher de chargement en acier S355JR ép. 3 mm
Faux-châssis en acier
Face avant en aluminium de 400 mm avec porte échelle et tôle grillagée de protection cabine
Ridelles laterales 350 mm et arrière de 400 mm disponibles en acier peint
Montants avants et arrière vissable et démontable
Porte échelle arrière démontable
Garde-boue en thermoplastique
Petit coffre à outils
Groupe électropompe avec boitier de commandes en cabine, coupe-batterie, fusible de sécurité et avertisseur sonore
Vérin télescopique zingué et chromé résistant à l'usure, aux intempéries et à la rouille avec électrovanne de sécurité
Traitement de cataphorèse et peinture poudre
Éclairages conformes au code.

Dimensions totale avec équipement L= 5320 mm

REMARQUE : Les informations et images - y compris les couleurs des produits - concernant l'équipement, l'aspect extérieur, les mesures, etc. doivent être considérées comme purement indicatives et en aucun cas contraignantes.

TITAN se réserve le droit de modifier les caractéristiques, spécifications, données, prix sans préavis. Les prix indiqués sur le Site n'ont aucun caractère contractuel et peuvent varier en fonction de la durée du tarif. Les prix sont toujours hors TVA.
Pour obtenir des informations actualisées et ponctuelles sur les produits et les prix, TITAN invite les utilisateurs à contacter son réseau commercial.

€ 5.629,07

Euro 6e
BOÎTE DE VITESSE AUTOMATIQUE AISIN
EMPATTEMENT 2500 mm

M21
GENERATION 2





Benne arrière acier

Référence	Ridelles	Dimensions Extérieurs
M 155 025 065 - M21 - 02	Aluminium lisse	3200x1950 mm

Ridelles latérales en aluminium H. 350 mm

Porte AR en aluminium H. 400 mm à decrochage automatique

Structure du plancher de chargement en acier S355JR ép. 3 mm
Faux-châssis en acier
Face avant en aluminium de 400 mm avec porte échelle et tôle grillagée de protection cabine
Ridelles laterales 350 mm et arrière de 400 mm disponibles en aluminium peint
Montants avants et arrière vissable et démontable
Porte échelle arrière démontable
Garde-boue en thermoplastique
Petit coffre à outils
Groupe électropompe avec boitier de commandes en cabine, coupe-batterie, fusible de sécurité et avertisseur sonore
Vérin télescopique zingué et chromé résistant à l'usure, aux intempéries et à la rouille avec électrovanne de sécurité
Traitement de cataphorèse et peinture poudre
Éclairages conformes au code.

Dimensions totale avec équipement L= 5320 mm

REMARQUE : Les informations et images - y compris les couleurs des produits - concernant l'équipement, l'aspect extérieur, les mesures, etc. doivent être considérées comme purement indicatives et en aucun cas contraignantes.

TITAN se réserve le droit de modifier les caractéristiques, spécifications, données, prix sans préavis. Les prix indiqués sur le Site n'ont aucun caractère contractuel et peuvent varier en fonction de la durée du tarif. Les prix sont toujours hors TVA.
Pour obtenir des informations actualisées et ponctuelles sur les produits et les prix, TITAN invite les utilisateurs à contacter son réseau commercial.

€ 5.629,07



Benne arrière aluminium avec coffre AR cabine H. 1200 mm

Référence	Ridelles	Dimensions Extérieurs
M 155 026 403 - M21 - 01	Aluminium peint	2600x1950 mm

Ridelles latérales en aluminium peint de 350 mm avec ouverture seulement dessus

Ridelle arrière en aluminium peint de 400 mm à double ouverture et déverrouillage automatique

Structure du plancher de chargement en aluminium tôle unique ép. 3 mm
Faux-châssis en acier peint
Face avant en aluminium de 400 mm avec porte échelle en acier peint et tôle grillagée de protection en aluminium peint
Ridelles laterales de 350 mm en aluminium peint avec poignées d'ouverture zingué
Ridelle arrière de 400 mm en aluminium peint
Montants AR amovible
Garde-boue en thermoplastique
Petit coffre à outils
Groupe électropompe avec boitier de commandes en cabine, coupe-batterie, fusible de sécurité et avertisseur sonore
Vérin télescopique chromé résistant à l'usure, aux intempéries et à la rouille avec électrovanne de sécurité
Éclairages conformes au code

Fourniture et montage du coffre AR cabine dimension extérieure: P=640 mm, H=1200 mm, L=1950 mm, en acier ép. 2 mm, peint avec poudre époxydique couleur blanc ISUZU, tapis interne, charnières aluminium, ressorts bloque porte, porte étagère, double ouverture, fermetures acier euroinox



Dimensions totale avec équipement L= 5280 mm

REMARQUE : Les informations et images - y compris les couleurs des produits - concernant l'équipement, l'aspect extérieur, les mesures, etc. doivent être considérées comme purement indicatives et en aucun cas contraignantes.

TITAN se réserve le droit de modifier les caractéristiques, spécifications, données, prix sans préavis. Les prix indiqués sur le Site n'ont aucun caractère contractuel et peuvent varier en fonction de la durée du tarif. Les prix sont toujours hors TVA.
Pour obtenir des informations actualisées et ponctuelles sur les produits et les prix, TITAN invite les utilisateurs à contacter son réseau commercial.

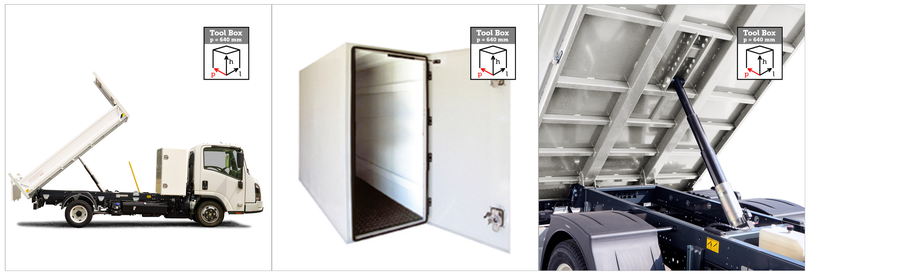



Dimensions totale avec équipement L= 5880 mm

Euro 6e
BOÎTE DE VITESSE AUTOMATIQUE AISIN
EMPATTEMENT 2760 mm

M21
GENERATION 2

Benne arrière aluminium avec coffre AR cabine H. 1200 mm

Référence	Ridelles	Dimensions Extérieurs
M 155 026 207 - M21 - 01	Aluminium peint	3200x1950 mm

Ridelles latérales en aluminium peint de 350 mm avec ouverture seulement dessus

Ridelle arrière en aluminium peint de 400 mm à double ouverture et déverrouillage automatique

Structure du plancher de chargement en aluminium tôle unique ép. 3 mm
Faux-châssis en acier peint
Face avant en aluminium de 400 mm avec porte échelle en acier peint et tôle grillagée de protection en aluminium peint
Ridelles laterales de 350 mm en aluminium peint avec poignées d'ouverture zingué
Ridelle arrière de 400 mm en aluminium peint
Montants AR amovible
Garde-boue en thermoplastique
Petit coffre à outils
Groupe électropompe avec boitier de commandes en cabine, coupe-batterie, fusible de sécurité et avertisseur sonore
Vérin télescopique chromé résistant à l'usure, aux intempéries et à la rouille avec électrovanne de sécurité
Éclairages conformes au code

Fourniture et montage du coffre AR cabine dimension extérieure: P=640 mm, H=1200 mm, L=1950 mm, en acier ép. 2 mm, peint avec poudre époxydique couleur blanc ISUZU, tapis interne, charnières aluminium, ressorts bloque porte, porte étagère, double ouverture, fermetures acier euroinox

REMARQUE : Les informations et images - y compris les couleurs des produits - concernant l'équipement, l'aspect extérieur, les mesures, etc. doivent être considérées comme purement indicatives et en aucun cas contraignantes.

TITAN se réserve le droit de modifier les caractéristiques, spécifications, données, prix sans préavis. Les prix indiqués sur le Site n'ont aucun caractère contractuel et peuvent varier en fonction de la durée du tarif. Les prix sont toujours hors TVA.
Pour obtenir des informations actualisées et ponctuelles sur les produits et les prix, TITAN invite les utilisateurs à contacter son réseau commercial.

€ 9.990,13

Euro 6e
BOÎTE DE VITESSE AUTOMATIQUE AISIN
EMPATTEMENT 3360 mm

M21
GENERATION 2

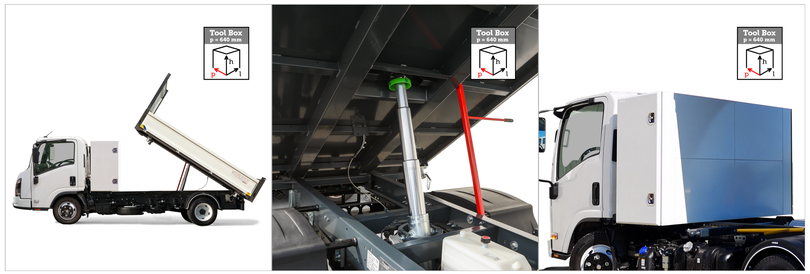

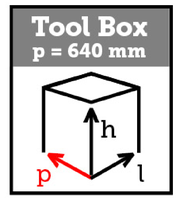



Dimensions totale avec équipement L= 6170 mm

Tribenne acier avec coffre AR cabine H. 1200 mm

Référence	Ridelles	Dimensions Extérieurs
M 155 020 411E - M21	Acier lisse	3400x1950 mm

Ridelles latérales en acier de 400 mm avec ouverture uniquement au-dessus

Porte AR en acier de 400 mm à double ouverture et déverrouillage automatique

Structure du plancher de chargement en acier S355JR ép. 3 mm
Faux-châssis en acier avec sphères horizontales
Face avant en acier de 400 mm avec porte échelle et tôle grillagée de protection cabine
Ridelles laterales et arrière de 400 mm disponibles en acier
Montants avants et arrière vissable et démontable avec poignées d'ouverture intégrées
Porte échelle arrière démontable
Supports des sphères en acier avec bouchon en PVC anti-vibration
Garde-boue en thermoplastique
Petit coffre à outils
Groupe électropompe avec boitier de commandes en cabine, coupe-batterie, fusible de sécurité et avertisseur sonore
Vérin télescopique zingué et chromé résistant à l'usure, aux intempéries et à la rouille avec électrovanne de sécurité
Traitement de cataphorèse et peinture poudre (couleurs: gris RAL 7016 et blanc RAL 9016)
Éclairages conformes au code.

Fourniture et montage du coffre AR cabine dimension extérieure: P=640 mm, H=1200 mm, L=1950 mm, en acier ép. 2 mm, peint avec poudre époxydique couleur blanc ISUZU, tapis interne, charnières aluminium, ressorts bloque porte, porte étagère, double ouverture, fermetures acier euroinox.

REMARQUE : Les informations et images - y compris les couleurs des produits - concernant l'équipement, l'aspect extérieur, les mesures, etc. doivent être considérées comme purement indicatives et en aucun cas contraignantes.

TITAN se réserve le droit de modifier les caractéristiques, spécifications, données, prix sans préavis. Les prix indiqués sur le Site n'ont aucun caractère contractuel et peuvent varier en fonction de la durée du tarif. Les prix sont toujours hors TVA.
Pour obtenir des informations actualisées et ponctuelles sur les produits et les prix, TITAN invite les utilisateurs à contacter son réseau commercial.

€ 8.052,70

Euro 6e
BOÎTE DE VITESSE AUTOMATIQUE AISIN
EMPATTEMENT 3360 mm

M21
GENERATION 2

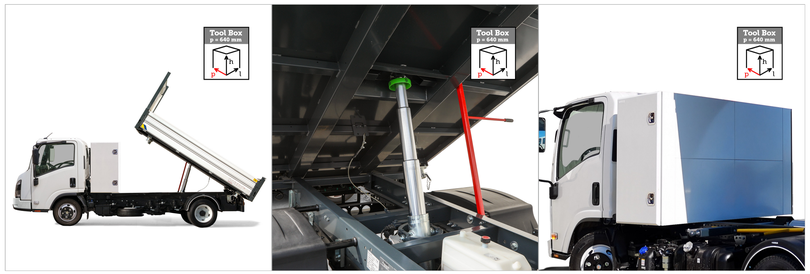



Dimensions totale avec équipement L= 6170 mm

Tribenne acier avec coffre AR cabine H. 1200 mm

Référence	Ridelles	Dimensions Extérieurs
M 155 020 409E - M21	Aluminium anodisé New Evo	3400x1950 mm

Ridelles latérales en aluminium de 400 mm avec ouverture uniquement au-dessus

Porte AR en aluminium de 400 mm à double ouverture et déverrouillage automatique

Structure du plancher de chargement en acier S355JR ép. 3 mm
Faux-châssis en acier avec sphères horizontales
Face avant en aluminium de 400 mm avec porte échelle et tôle grillagée de protection cabine
Ridelles laterales et arrière de 400 mm disponibles en aluminium anodisé
Montants avants et arrière vissable et démontable avec poignées d'ouverture intégrées
Porte échelle arrière démontable
Supports des sphères en acier avec bouchon en PVC anti-vibration
Garde-boue en thermoplastique
Petit coffre à outils
Groupe électropompe avec boitier de commandes en cabine, coupe-batterie, fusible de sécurité et avertisseur sonore
Vérin télescopique zingué et chromé résistant à l'usure, aux intempéries et à la rouille avec électrovanne de sécurité
Traitement de cataphorèse et peinture poudre (couleurs: gris RAL 7016 et blanc RAL 9016)
Éclairages conformes au code.

Fourniture et montage du coffre AR cabine dimension extérieure: P=640 mm, H=1200 mm, L=1950 mm, en acier ép. 2 mm, peint avec poudre époxydique couleur blanc ISUZU, tapis interne, charnières aluminium, ressorts bloque porte, porte étagère, double ouverture, fermetures acier euroinox.

REMARQUE : Les informations et images - y compris les couleurs des produits - concernant l'équipement, l'aspect extérieur, les mesures, etc. doivent être considérées comme purement indicatives et en aucun cas contraignantes.

TITAN se réserve le droit de modifier les caractéristiques, spécifications, données, prix sans préavis. Les prix indiqués sur le Site n'ont aucun caractère contractuel et peuvent varier en fonction de la durée du tarif. Les prix sont toujours hors TVA.
Pour obtenir des informations actualisées et ponctuelles sur les produits et les prix, TITAN invite les utilisateurs à contacter son réseau commercial.

€ 7.896,13

Euro 6e
BOÎTE DE VITESSE AUTOMATIQUE AISIN
EMPATTEMENT 2760 mm

M21
GENERATION 2





Tribenne acier

Référence	Ridelles	Dimensions Extérieurs
M 155 020 097E - M21*	Aluminium renforcé TR30 à double paroi	3400x1950 mm

Ridelles latérales en aluminium de 400 mm avec ouverture uniquement au-dessus

Porte AR en aluminium de 400 mm à double ouverture et déverrouillage automatique

Structure du plancher de chargement en acier S355JR ép. 3 mm
Faux-châssis en acier avec sphères horizontales
Face avant en acier de 400 mm avec porte échelle et tôle grillagée de protection cabine
Ridelles laterales et arrière de 400 mm disponibles en aluminium anodisé
Montants avants et arrière vissable et démontable avec poignées d'ouverture intégrées
Porte échelle arrière démontable
Supports des sphères en acier avec bouchon en PVC anti-vibration
Garde-boue en thermoplastique
Petit coffre à outils
Groupe électropompe avec boitier de commandes en cabine, coupe-batterie, fusible de sécurité et avertisseur sonore
Vérin télescopique zingué et chromé résistant à l'usure, aux intempéries et à la rouille avec électrovanne de sécurité
Traitement de cataphorèse et peinture poudre (couleurs: gris RAL 7016 et blanc RAL 9016)
Éclairages conformes au code.
* Disponible jusqu'à épuisement des stocks avec ridelles TR3

Dimensions totale avec équipement L= 5480 mm

REMARQUE : Les informations et images - y compris les couleurs des produits - concernant l'équipement, l'aspect extérieur, les mesures, etc. doivent être considérées comme purement indicatives et en aucun cas contraignantes.

TITAN se réserve le droit de modifier les caractéristiques, spécifications, données, prix sans préavis. Les prix indiqués sur le Site n'ont aucun caractère contractuel et peuvent varier en fonction de la durée du tarif. Les prix sont toujours hors TVA.
Pour obtenir des informations actualisées et ponctuelles sur les produits et les prix, TITAN invite les utilisateurs à contacter son réseau commercial.

€ 6.645,71

Euro 6e
BOÎTE DE VITESSE AUTOMATIQUE AISIN
EMPATTEMENT 2760 mm

M21
GENERATION 2





Tribenne acier

Référence	Ridelles	Dimensions Extérieurs
M 155 020 094E - M21	Aluminium anodisé New Evo	3400x1950 mm

Ridelles latérales en aluminium de 400 mm avec ouverture uniquement au-dessus

Porte AR en aluminium de 400 mm à double ouverture et déverrouillage automatique

Structure du plancher de chargement en acier S355JR ép. 3 mm
Faux-châssis en acier avec sphères horizontales
Face avant en aluminium de 400 mm avec porte échelle et tôle grillagée de protection cabine
Ridelles laterales et arrière de 400 mm disponibles en aluminium anodisé
Montants avants et arrière vissable et démontable avec poignées d'ouverture intégrées
Porte échelle arrière démontable
Supports des sphères en acier avec bouchon en PVC anti-vibration
Garde-boue en thermoplastique
Petit coffre à outils
Groupe électropompe avec boitier de commandes en cabine, coupe-batterie, fusible de sécurité et avertisseur sonore
Vérin télescopique zingué et chromé résistant à l'usure, aux intempéries et à la rouille avec électrovanne de sécurité
Traitement de cataphorèse et peinture poudre (couleurs: gris RAL 7016 et blanc RAL 9016)
Éclairages conformes au code.

Dimensions totale avec équipement L= 5480 mm

REMARQUE : Les informations et images - y compris les couleurs des produits - concernant l'équipement, l'aspect extérieur, les mesures, etc. doivent être considérées comme purement indicatives et en aucun cas contraignantes.

TITAN se réserve le droit de modifier les caractéristiques, spécifications, données, prix sans préavis. Les prix indiqués sur le Site n'ont aucun caractère contractuel et peuvent varier en fonction de la durée du tarif. Les prix sont toujours hors TVA.
Pour obtenir des informations actualisées et ponctuelles sur les produits et les prix, TITAN invite les utilisateurs à contacter son réseau commercial.

€ 6.020,45



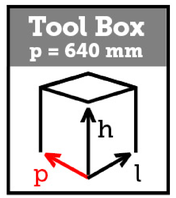



Dimensions totale avec équipement L= 5870 mm

Tribenne aluminium avec coffre AR cabine H. 1200 mm

Référence	Ridelles	Dimensions Extérieurs
M 155 021 255E - M21	Aluminium anodisé New Evo	3100x1950 mm

Ridelles latérales en aluminium de 400 mm avec ouverture seulement dessus

Ridelle arrière en aluminium de 400 mm à double ouverture et déverrouillage automatique

Structure du plancher de chargement en aluminium tôle unique ép. 3 mm
Faux-châssis en acier zingué
Face avant en aluminium de 400 mm avec porte échelle en aluminium peint et tôle grillagée de protection en aluminium
Ridelles laterales et arrière de 400 mm disponibles en aluminium anodisé
Montants AR amovible avec poignées d'ouverture intégrées
Anneaux d'arrimage encaissés sur plancher (3+3)
Supports des sphères en acier avec bouchon en PVC anti-vibration
Garde-boue en thermoplastique
Petit coffre à outils
Groupe électropompe avec boitier de commandes en cabine, coupe-batterie, fusible de sécurité et avertisseur sonore
Vérin télescopique chromé résistant à l'usure, aux intempéries et à la rouille avec électrovanne de sécurité
Éclairages conformes au code

Fourniture et montage du coffre AR cabine dimension extérieure: P=640 mm, H=1200 mm, L=1950 mm, en acier ép. 2 mm, peint avec poudre époxydique couleur blanc ISUZU, tapis interne, charnières aluminium, ressorts bloque porte, porte étagère, double ouverture, fermetures acier euroinox.

REMARQUE : Les informations et images - y compris les couleurs des produits - concernant l'équipement, l'aspect extérieur, les mesures, etc. doivent être considérées comme purement indicatives et en aucun cas contraignantes.

TITAN se réserve le droit de modifier les caractéristiques, spécifications, données, prix sans préavis. Les prix indiqués sur le Site n'ont aucun caractère contractuel et peuvent varier en fonction de la durée du tarif. Les prix sont toujours hors TVA.
Pour obtenir des informations actualisées et ponctuelles sur les produits et les prix, TITAN invite les utilisateurs à contacter son réseau commercial.

TITAN ISUZU

Euro 6e
BOÎTE DE VITESSE AUTOMATIQUE AISIN
EMPATTEMENT 2500 mm

M21 GENERATION 2



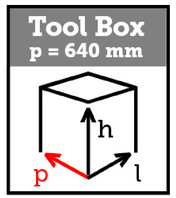



Dimensions totale avec équipement L= 5370 mm

Tribenne aluminium avec coffre AR cabine H. 1200 mm

Référence	Ridelles	Dimensions Extérieurs
M 155 021 252E - M21	Aluminium anodisé New Evo	2600x1950 mm

Ridelles latérales en aluminium de 400 mm avec ouverture seulement dessus

Ridelle arrière en aluminium de 400 mm à double ouverture et déverrouillage automatique

Structure du plancher de chargement en aluminium tôle unique ép. 4 mm
Faux-châssis en acier zingué
Face avant en aluminium de 400 mm avec porte échelle en aluminium peint et tôle grillagée de protection en aluminium
Ridelles laterales et arrière de 400 mm disponibles en aluminium anodisé
Montants AR amovible avec poignées d'ouverture intégrées
Anneaux d'arrimage encaissés sur plancher (3+3)
Supports des sphères en acier avec bouchon en PVC anti-vibration
Garde-boue en thermoplastique
Petit coffre à outils
Groupe électropompe avec boitier de commandes en cabine, coupe-batterie, fusible de sécurité et avertisseur sonore
Vérin télescopique chromé résistant à l'usure, aux intempéries et à la rouille avec électrovanne de sécurité
Éclairages conformes au code

Fourniture et montage du coffre AR cabine dimension extérieure: P=640 mm, H=1200 mm, L=1950 mm, en acier ép. 2 mm, peint avec poudre époxydique couleur blanc ISUZU, tapis interne, charnières aluminium, ressorts bloque porte, porte étagère, double ouverture, fermetures acier euroinox.

REMARQUE : Les informations et images - y compris les couleurs des produits - concernant l'équipement, l'aspect extérieur, les mesures, etc. doivent être considérées comme purement indicatives et en aucun cas contraignantes.

TITAN se réserve le droit de modifier les caractéristiques, spécifications, données, prix sans préavis. Les prix indiqués sur le Site n'ont aucun caractère contractuel et peuvent varier en fonction de la durée du tarif. Les prix sont toujours hors TVA.
Pour obtenir des informations actualisées et ponctuelles sur les produits et les prix, TITAN invite les utilisateurs à contacter son réseau commercial.

€ 10.450,00

Euro 6e
BOÎTE DE VITESSE AUTOMATIQUE AISIN
EMPATTEMENT 2500 mm

M21
GENERATION 2



Tribenne aluminium

Référence	Ridelles	Dimensions Extérieurs
M 155 021 024E - M21	Aluminium anodisé New Evo	3100x1950 mm

Ridelles latérales en aluminium de 400 mm avec ouverture seulement dessus

Ridelle arrière en aluminium de 400 mm à double ouverture et déverrouillage automatique



Structure du plancher de chargement en aluminium tôle unique ép. 3 mm
Faux-châssis en acier zingué
Face avant en aluminium de 400 mm avec porte échelle en aluminium peint et tôle grillagée de protection en aluminium
Ridelles laterales et arrière de 400 mm disponibles en aluminium anodisé
Montants AR amovible avec poignées d'ouverture intégrées
Anneaux d'arrimage encaissés sur plancher (3+3)
Supports des sphères en acier avec bouchon en PVC anti-vibration
Garde-boue en thermoplastique
Petit coffre à outils
Groupe électropompe avec boitier de commandes en cabine, coupe-batterie, fusible de sécurité et avertisseur sonore
Vérin télescopique chromé résistant à l'usure, aux intempéries et à la rouille avec électrovanne de sécurité
Éclairages conformes au code

Dimensions totale avec équipement L= 5180 mm

REMARQUE : Les informations et images - y compris les couleurs des produits - concernant l'équipement, l'aspect extérieur, les mesures, etc. doivent être considérées comme purement indicatives et en aucun cas contraignantes.

TITAN se réserve le droit de modifier les caractéristiques, spécifications, données, prix sans préavis. Les prix indiqués sur le Site n'ont aucun caractère contractuel et peuvent varier en fonction de la durée du tarif. Les prix sont toujours hors TVA.
Pour obtenir des informations actualisées et ponctuelles sur les produits et les prix, TITAN invite les utilisateurs à contacter son réseau commercial.

€ 8.250,00

Euro 6e
BOÎTE DE VITESSE AUTOMATIQUE AISIN
EMPATTEMENT 3360 mm

M21
GENERATION 2



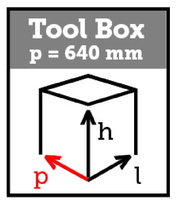

Polybras Palfinger CITY C3 avec coffre AR cabine H. 1200 mm

Référence
M 155 070 258 - M21

Longueur appareil = 3110 mm

Largeur traverse = 1060 mm

Hauteur crochet = 920 mm

Longueur caisse (sans poutre d'accrochage) = 3200 mm



Dimensions totale avec équipement L= 5960 mm

ÉQUIPEMENT STANDARD:
Réservoir d'huile
Commandes en cabine
Garde-boue en thermoplastique
Coffre à outils
Fau AR de travail réglable
Dispositifs de signalisation conformes au code de la route
Groupe hydraulique avec électro embrayage, fusible de sécurité et avertisseur sonore
Certificat de conformité CE
Éclairages conformes au code

Fourniture et montage de Coffre retro-cabine en acier épaisseur 2 mm dimensions P=640 H=1200 L=1950 mm, peint avec poudre époxydique couleur blanc, tapis interne, charnières aluminium, ressorts bloque porte, porte étagère, double ouverture, fermetures acier euroinox.
Configurez votre benne amovible

REMARQUE : Les informations et images - y compris les couleurs des produits - concernant l'équipement, l'aspect extérieur, les mesures, etc. doivent être considérées comme purement indicatives et en aucun cas contraignantes.

TITAN se réserve le droit de modifier les caractéristiques, spécifications, données, prix sans préavis. Les prix indiqués sur le Site n'ont aucun caractère contractuel et peuvent varier en fonction de la durée du tarif. Les prix sont toujours hors TVA.
Pour obtenir des informations actualisées et ponctuelles sur les produits et les prix, TITAN invite les utilisateurs à contacter son réseau commercial.

€ 17.871,06

Euro 6e
BOÎTE DE VITESSE AUTOMATIQUE AISIN
EMPATTEMENT 2760 mm

M21
GENERATION 2



Polybras Palfinger CITY C3

Référence
M 155 070 008 - M21

Longueur appareil = 3110 mm

Largeur traverse = 1060 mm

Hauteur crochet = 920 mm

Longueur caisse (sans poutre d'accrochage) = 3200 mm

ÉQUIPEMENT STANDARD:

Réservoir d'huile
Commandes en cabine
Garde-boue en thermoplastique
Coffre à outils
Fau AR de travail réglable
Dispositifs de signalisation conformes au code de la route
Groupe hydraulique avec électro embrayage, fusible de sécurité et avertisseur sonore
Certificat de conformité CE
Éclairages conformes au code
Configurez votre benne amovible



Dimensions totale avec équipement L= 5253 mm

REMARQUE : Les informations et images - y compris les couleurs des produits - concernant l'équipement, l'aspect extérieur, les mesures, etc. doivent être considérées comme purement indicatives et en aucun cas contraignantes.

TITAN se réserve le droit de modifier les caractéristiques, spécifications, données, prix sans préavis. Les prix indiqués sur le Site n'ont aucun caractère contractuel et peuvent varier en fonction de la durée du tarif. Les prix sont toujours hors TVA.
Pour obtenir des informations actualisées et ponctuelles sur les produits et les prix, TITAN invite les utilisateurs à contacter son réseau commercial.

€ 15.999,36

Euro 6e
BOÎTE DE VITESSE AUTOMATIQUE AISIN
EMPATTEMENT 2760 mm

M21
GENERATION 2



Plateau fixe en aluminium avec grue Palfinger PK2900 B

Référence	Ridelles	Dimensions Extérieurs
M 155 010 535 - M21	Aluminium	3300x1950 mm

Ridelles latérales et arrière en aluminium anodisé de 400 mm avec ouverture seulement dessus

Structure du plancher de chargement en aluminium avec plancher en multicouche marin en une seule feuille scellée et fixée avec des vis galvanisées
Faux-châssis en aluminium
Face avant en aluminium anodisé de 400 mm intégré avec porte échelle et tôle grillagée de protection en aluminium peint
Ridelles laterales de 400 mm en aluminium anodisé avec poignées d'ouverture intégrées
Ridelle arrière de 400 mm en aluminium anodisé
Marche pied galvanisé fixé sur la ridelle arrière
Crochets d'arrimage encaissés sur bordure du plancher (3+3)
Garde-boue en thermoplastique
Coffre à outils
Groupe hydraulique avec électro embrayage, fusible de sécurité et avertisseur sonore
Éclairages conformes au code

Fourniture et montage de grue Palfinger PK2900 B (3 extensions hydrauliques)



Dimensions totale avec équipement L= 5980 mm

REMARQUE : Les informations et images - y compris les couleurs des produits - concernant l'équipement, l'aspect extérieur, les mesures, etc. doivent être considérées comme purement indicatives et en aucun cas contraignantes.

TITAN se réserve le droit de modifier les caractéristiques, spécifications, données, prix sans préavis. Les prix indiqués sur le Site n'ont aucun caractère contractuel et peuvent varier en fonction de la durée du tarif. Les prix sont toujours hors TVA.
Pour obtenir des informations actualisées et ponctuelles sur les produits et les prix, TITAN invite les utilisateurs à contacter son réseau commercial.

€ 20.760,72

Euro 6e
BOÎTE DE VITESSE AUTOMATIQUE AISIN
EMPATTEMENT 2760 mm

M21
GENERATION 2

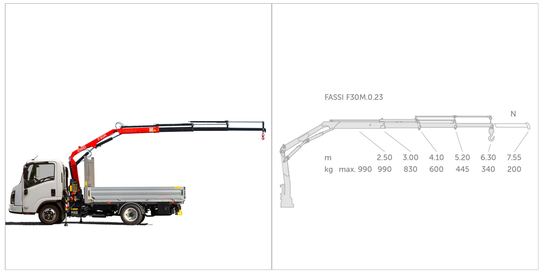

Plateau fixe en aluminium avec grue FASSI F30M.0.23

Référence	Ridelles	Dimensions Extérieurs
M 155 010 534 - M21	Aluminium	3300x1950 mm

Ridelles latérales et arrière en aluminium anodisé de 400 mm avec ouverture seulement dessus



Structure du plancher de chargement en aluminium avec plancher en multicouche marin en une seule feuille scellée et fixée avec des vis galvanisées
Faux-châssis en aluminium
Face avant en aluminium anodisé de 400 mm intégré avec porte échelle et tôle grillagée de protection en aluminium peint
Ridelles laterales de 400 mm en aluminium anodisé avec poignées d'ouverture intégrées
Ridelle arrière de 400 mm en aluminium anodisé
Marche pied galvanisé fixé sur la ridelle arrière
Crochets d'arrimage encaissés sur bordure du plancher (3+3)
Garde-boue en thermoplastique
Coffre à outils
Groupe hydraulique avec électro embrayage, fusible de sécurité et avertisseur sonore
Éclairages conformes au code

Fourniture et montage de grue FASSI F30M.0.23 (3 extensions hydrauliques)

Dimensions totale avec équipement L= 5980 mm

REMARQUE : Les informations et images - y compris les couleurs des produits - concernant l'équipement, l'aspect extérieur, les mesures, etc. doivent être considérées comme purement indicatives et en aucun cas contraignantes.

TITAN se réserve le droit de modifier les caractéristiques, spécifications, données, prix sans préavis. Les prix indiqués sur le Site n'ont aucun caractère contractuel et peuvent varier en fonction de la durée du tarif. Les prix sont toujours hors TVA.
Pour obtenir des informations actualisées et ponctuelles sur les produits et les prix, TITAN invite les utilisateurs à contacter son réseau commercial.

€ 19.640,76

Euro 6e
BOÎTE DE VITESSE AUTOMATIQUE AISIN
EMPATTEMENT 3360 mm

M21
GENERATION 2





Dimensions totale avec équipement L= 6840 mm

Plateau fixe en aluminium avec coffre AR cabine H. 1200 mm

Référence	Ridelles	Dimensions Extérieurs
M 155 010 453 - M21	Aluminium	4100x2100 mm

Ridelles latérales et arrière en aluminium anodisé de 400 mm avec ouverture seulement dessus

Structure du plancher de chargement en aluminium avec plancher en multicouche marin en une seule feuille scellée et fixée avec des vis galvanisées
Faux-châssis en aluminium
Face avant en aluminium anodisé de 400 mm intégré avec porte échelle et tôle grillagée de protection en aluminium peint
Ridelles laterales de 400 mm en aluminium anodisé avec poignées d'ouverture intégrées
Ridelle arrière de 400 mm en aluminium anodisé
Marche pied galvanisé fixé sur la ridelle arrière
Crochets d'arrimage encaissés sur bordure du plancher (3+3)
Garde-boue en thermoplastique
Coffre à outils
Éclairages conformes au code

Fourniture et montage du coffre AR cabine dimension extérieure: P=640 mm, H=1200 mm, L=1950 mm, en acier épaisseur 2 mm, peint avec poudre époxydique couleur blanc ISUZU, tapis interne, charnières aluminium, ressorts bloque porte, porte étagère, double ouverture, fermetures acier euroinox.

REMARQUE : Les informations et images - y compris les couleurs des produits - concernant l'équipement, l'aspect extérieur, les mesures, etc. doivent être considérées comme purement indicatives et en aucun cas contraignantes.

TITAN se réserve le droit de modifier les caractéristiques, spécifications, données, prix sans préavis. Les prix indiqués sur le Site n'ont aucun caractère contractuel et peuvent varier en fonction de la durée du tarif. Les prix sont toujours hors TVA.
Pour obtenir des informations actualisées et ponctuelles sur les produits et les prix, TITAN invite les utilisateurs à contacter son réseau commercial.

€ 6.799,32





Dimensions totale avec équipement L= 6840 mm

Plateau fixe en aluminium avec coffre AR cabine H. 1200 mm

Référence	Ridelles	Dimensions Extérieurs
M 155 010 425 - M21*	Aluminium	4100x1950 mm

Ridelles latérales et arrière en aluminium anodisé de 400 mm avec ouverture seulement dessus

Structure du plancher de chargement en aluminium avec plancher en multicouche marin en une seule feuille scellée et fixée avec des vis galvanisées
Faux-châssis en aluminium
Face avant en aluminium anodisé de 400 mm intégré avec porte échelle et tôle grillagée de protection en aluminium peint
Ridelles laterales de 400 mm en aluminium anodisé avec poignées d'ouverture intégrées
Ridelle arrière de 400 mm en aluminium anodisé
Marche pied galvanisé fixé sur la ridelle arrière
Crochets d'arrimage encaissés sur bordure du plancher (3+3)
Garde-boue en thermoplastique
Coffre à outils
Éclairages conformes au code

Fourniture et montage du coffre AR cabine dimension extérieure: P=640 mm, H=1200 mm, L=1950 mm, en acier épaisseur 2 mm, peint avec poudre époxydique couleur blanc ISUZU, tapis interne, charnières aluminium, ressorts bloque porte, porte étagère, double ouverture, fermetures acier euroinox.
* Disponible jusqu'à épuisement des stocks avec plateau 4100x1950 mm

REMARQUE : Les informations et images - y compris les couleurs des produits - concernant l'équipement, l'aspect extérieur, les mesures, etc. doivent être considérées comme purement indicatives et en aucun cas contraignantes.

TITAN se réserve le droit de modifier les caractéristiques, spécifications, données, prix sans préavis. Les prix indiqués sur le Site n'ont aucun caractère contractuel et peuvent varier en fonction de la durée du tarif. Les prix sont toujours hors TVA.
Pour obtenir des informations actualisées et ponctuelles sur les produits et les prix, TITAN invite les utilisateurs à contacter son réseau commercial.

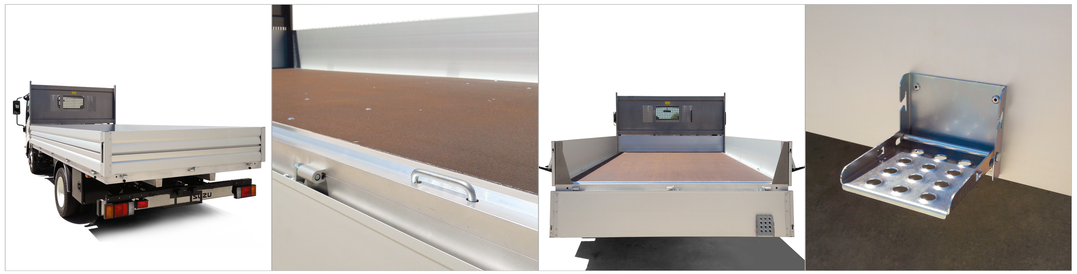



Plateau fixe en aluminium Plus

Référence	Ridelles	Dimensions Extérieurs
M 155 010 077 - M21*	Aluminium	3700x1950 mm

Ridelles latérales et arrière en aluminium anodisé de 400 mm avec ouverture seulement dessus

Structure du plancher de chargement en aluminium avec plancher en multicouche marin en une seule feuille scellée et fixée avec des vis galvanisées
Faux-châssis en aluminium
Face avant en aluminium anodisé de 400 mm intégré avec porte échelle et tôle grillagée de protection en aluminium peint
Ridelles laterales de 400 mm en aluminium anodisé avec poignées d'ouverture intégrées
Ridelle arrière de 400 mm en aluminium anodisé
Marche pied galvanisé fixé sur la ridelle arrière
Crochets d'arrimage encaissés sur bordure du plancher (3+3)
Garde-boue en thermoplastique
Coffre à outils
Éclairages conformes au code
* Disponible jusqu'à épuisement des stocks

Dimensions totale avec équipement L= 5765 mm

REMARQUE : Les informations et images - y compris les couleurs des produits - concernant l'équipement, l'aspect extérieur, les mesures, etc. doivent être considérées comme purement indicatives et en aucun cas contraignantes.

TITAN se réserve le droit de modifier les caractéristiques, spécifications, données, prix sans préavis. Les prix indiqués sur le Site n'ont aucun caractère contractuel et peuvent varier en fonction de la durée du tarif. Les prix sont toujours hors TVA.
Pour obtenir des informations actualisées et ponctuelles sur les produits et les prix, TITAN invite les utilisateurs à contacter son réseau commercial.

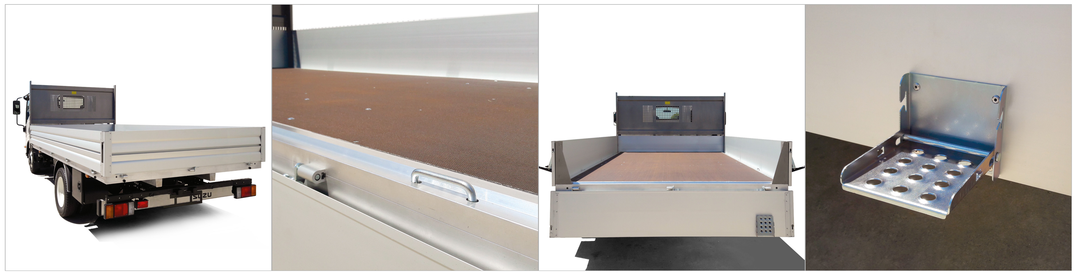



Dimensions totale avec équipement L= 6565 mm

Plateau fixe en aluminium Plus

Référence	Ridelles	Dimensions Extérieurs
M 155 010 076 - M21*	Aluminium	4500x1950 mm

Ridelles latérales et arrière en aluminium anodisé de 400 mm avec ouverture seulement dessus

Structure du plancher de chargement en aluminium avec plancher en multicouche marin en une seule feuille scellée et fixée avec des vis galvanisées
Faux-châssis en aluminium
Face avant en aluminium anodisé de 400 mm intégré avec porte échelle et tôle grillagée de protection en aluminium peint
Ridelles laterales de 400 mm en aluminium anodisé avec poignées d'ouverture intégrées
Ridelle arrière de 400 mm en aluminium anodisé
Marche pied galvanisé fixé sur la ridelle arrière
Crochets d'arrimage encaissés sur bordure du plancher (3+3)
Garde-boue en thermoplastique
Coffre à outils
Éclairages conformes au code
* Disponible jusqu'à épuisement des stocks

REMARQUE : Les informations et images - y compris les couleurs des produits - concernant l'équipement, l'aspect extérieur, les mesures, etc. doivent être considérées comme purement indicatives et en aucun cas contraignantes.

TITAN se réserve le droit de modifier les caractéristiques, spécifications, données, prix sans préavis. Les prix indiqués sur le Site n'ont aucun caractère contractuel et peuvent varier en fonction de la durée du tarif. Les prix sont toujours hors TVA.
Pour obtenir des informations actualisées et ponctuelles sur les produits et les prix, TITAN invite les utilisateurs à contacter son réseau commercial.

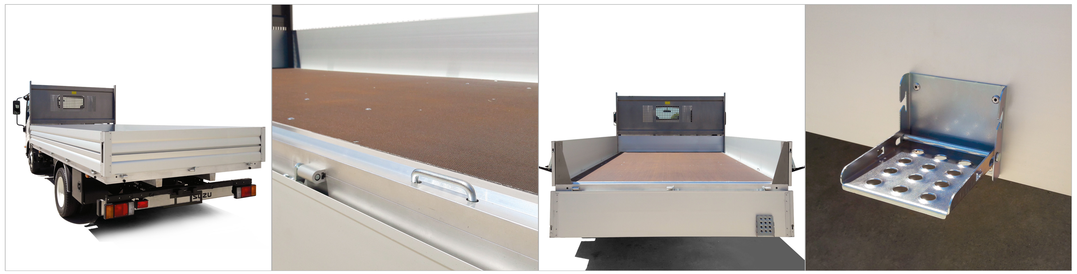



Plateau fixe en aluminium Plus

Référence	Ridelles	Dimensions Extérieurs
M 155 010 027 - M21	Aluminium	3300x1950 mm

Ridelles latérales et arrière en aluminium anodisé de 400 mm avec ouverture seulement dessus

Structure du plancher de chargement en aluminium avec plancher en multicouche marin en une seule feuille scellée et fixée avec des vis galvanisées
Faux-châssis en aluminium
Face avant en aluminium anodisé de 400 mm intégré avec porte échelle et tôle grillagée de protection en aluminium peint
Ridelles laterales de 400 mm en aluminium anodisé avec poignées d'ouverture intégrées
Ridelle arrière de 400 mm en aluminium anodisé
Marche pied galvanisé fixé sur la ridelle arrière
Crochets d'arrimage encaissés sur bordure du plancher (3+3)
Garde-boue en thermoplastique
Coffre à outils
Éclairages conformes au code

Dimensions totale avec équipement L= 5365 mm

REMARQUE : Les informations et images - y compris les couleurs des produits - concernant l'équipement, l'aspect extérieur, les mesures, etc. doivent être considérées comme purement indicatives et en aucun cas contraignantes.

TITAN se réserve le droit de modifier les caractéristiques, spécifications, données, prix sans préavis. Les prix indiqués sur le Site n'ont aucun caractère contractuel et peuvent varier en fonction de la durée du tarif. Les prix sont toujours hors TVA.
Pour obtenir des informations actualisées et ponctuelles sur les produits et les prix, TITAN invite les utilisateurs à contacter son réseau commercial.

Euro 6e
BOÎTE DE VITESSE AUTOMATIQUE AISIN
EMPATTEMENT 2500 mm

M21
GENERATION 2





Benne arrière aluminium

Référence	Ridelles	Dimensions Extérieurs
M 155 026 001 - M21 - 01	Aluminium peint	3200x1950 mm

Ridelles latérales en aluminium peint de 350 mm avec ouverture seulement dessus

Ridelle arrière en aluminium peint de 400 mm à double ouverture et déverrouillage automatique

Structure du plancher de chargement en aluminium tôle unique ép. 3 mm
Faux-châssis en acier peint
Face avant en aluminium de 400 mm avec porte échelle en acier peint et tôle grillagée de protection en aluminium peint
Ridelles laterales de 350 mm en aluminium peint avec poignées d'ouverture zingué
Ridelle arrière de 400 mm en aluminium peint
Montants AR amovible
Garde-boue en thermoplastique
Petit coffre à outils
Groupe électropompe avec boitier de commandes en cabine, coupe-batterie, fusible de sécurité et avertisseur sonore
Vérin télescopique chromé résistant à l'usure, aux intempéries et à la rouille avec électrovanne de sécurité
Éclairages conformes au code

Dimensions totale avec équipement L= 5320 mm

REMARQUE : Les informations et images - y compris les couleurs des produits - concernant l'équipement, l'aspect extérieur, les mesures, etc. doivent être considérées comme purement indicatives et en aucun cas contraignantes.

TITAN se réserve le droit de modifier les caractéristiques, spécifications, données, prix sans préavis. Les prix indiqués sur le Site n'ont aucun caractère contractuel et peuvent varier en fonction de la durée du tarif. Les prix sont toujours hors TVA.
Pour obtenir des informations actualisées et ponctuelles sur les produits et les prix, TITAN invite les utilisateurs à contacter son réseau commercial.

€ 8.179,79