TITAN ISUZU

Euro VI-E

EMPATTEMENT 2750 mm

M27 GENERATION 2

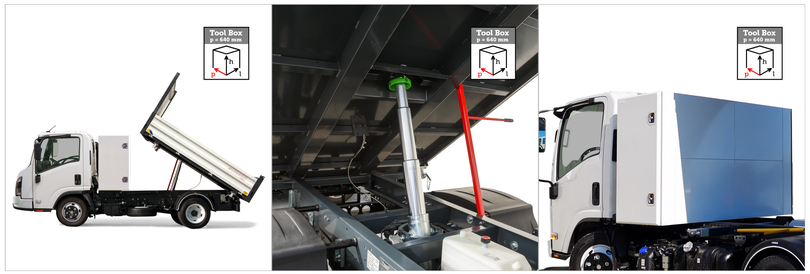

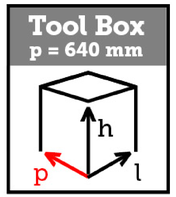



Dimensions totale avec équipement L= 5880 mm

Tribenne acier avec coffre AR cabine H. 1200 mm

Référence	Ridelles	Dimensions Extérieurs
M 155 020 404 - 01	Acier grecqué	3100x1950 mm

Ridelles latérales en acier de 400 mm avec ouverture uniquement au-dessus

Porte AR en acier de 400 mm à double ouverture et déverrouillage automatique

Structure du plancher de chargement en acier S355JR ép. 3 mm
Faux-châssis en acier avec sphères horizontales
Face avant en acier de 400 mm avec porte échelle et tôle grillagée de protection cabine
Ridelles laterales et arrière de 400 mm disponibles en acier
Montants avants et arrière vissable et démontable avec poignées d'ouverture intégrées
Anneaux d'arrimage encaissés sur plancher (3+3)
Porte échelle arrière démontable
Supports des sphères en acier avec bouchon en PVC anti-vibration
Garde-boue en thermoplastique
Petit coffre à outils
Groupe hydraulique avec prise de force à la boîte de vitesses, fusible de sécurité et avertisseur sonore
Vérin télescopique zingué et chromé résistant à l'usure, aux intempéries et à la rouille avec électrovanne de sécurité
Traitement de cataphorèse et peinture poudre (couleurs: gris RAL 7016 et blanc RAL 9016)
Éclairages conformes au code.

Fourniture et montage du coffre AR cabine dimension extérieure: P=640 mm, H=1200 mm, L=1950 mm, en acier ép. 2 mm, peint avec poudre époxydique couleur blanc ISUZU, tapis interne, charnières aluminium, ressorts bloque porte, porte étagère, double ouverture, fermetures acier euroinox.

REMARQUE : Les informations et images - y compris les couleurs des produits - concernant l'équipement, l'aspect extérieur, les mesures, etc. doivent être considérées comme purement indicatives et en aucun cas contraignantes.

TITAN se réserve le droit de modifier les caractéristiques, spécifications, données, prix sans préavis. Les prix indiqués sur le Site n'ont aucun caractère contractuel et peuvent varier en fonction de la durée du tarif. Les prix sont toujours hors TVA.
Pour obtenir des informations actualisées et ponctuelles sur les produits et les prix, TITAN invite les utilisateurs à contacter son réseau commercial.

€ 7.741,30

TITAN ISUZU

Euro VI-E

EMPATTEMENT 2750 mm

M27 GENERATION 2

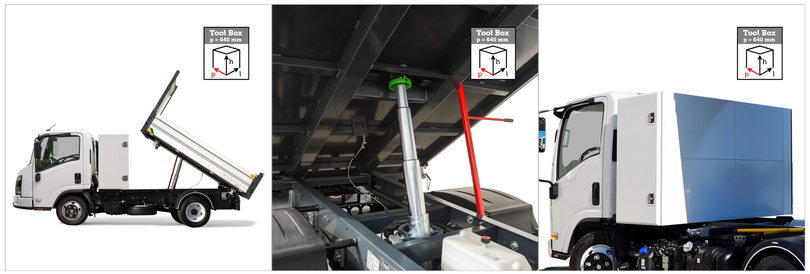

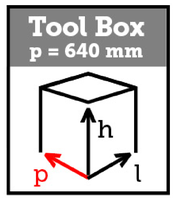



Dimensions totale avec équipement L= 5880 mm

Tribenne acier avec coffre AR cabine H. 1200 mm

Référence	Ridelles	Dimensions Extérieurs
M 155 020 403 - 01	Aluminium anodisé New Evo	3100x1950 mm

Ridelles latérales en aluminium de 400 mm avec ouverture uniquement au-dessus

Porte AR en aluminium de 400 mm à double ouverture et déverrouillage automatique

Structure du plancher de chargement en acier S355JR ép. 3 mm
Faux-châssis en acier avec sphères horizontales
Face avant en aluminium de 400 mm avec porte échelle et tôle grillagée de protection cabine
Ridelles laterales et arrière de 400 mm disponibles en aluminium anodisé
Montants avants et arrière vissable et démontable avec poignées d'ouverture intégrées
Anneaux d'arrimage encaissés sur plancher (3+3)
Porte échelle arrière démontable
Supports des sphères en acier avec bouchon en PVC anti-vibration
Garde-boue en thermoplastique
Petit coffre à outils
Groupe hydraulique avec prise de force à la boîte de vitesses, fusible de sécurité et avertisseur sonore
Vérin télescopique zingué et chromé résistant à l'usure, aux intempéries et à la rouille avec électrovanne de sécurité
Traitement de cataphorèse et peinture poudre (couleurs: gris RAL 7016 et blanc RAL 9016)
Éclairages conformes au code.

Fourniture et montage du coffre AR cabine dimension extérieure: P=640 mm, H=1200 mm, L=1950 mm, en acier ép. 2 mm, peint avec poudre époxydique couleur blanc ISUZU, tapis interne, charnières aluminium, ressorts bloque porte, porte étagère, double ouverture, fermetures acier euroinox.

REMARQUE : Les informations et images - y compris les couleurs des produits - concernant l'équipement, l'aspect extérieur, les mesures, etc. doivent être considérées comme purement indicatives et en aucun cas contraignantes.

TITAN se réserve le droit de modifier les caractéristiques, spécifications, données, prix sans préavis. Les prix indiqués sur le Site n'ont aucun caractère contractuel et peuvent varier en fonction de la durée du tarif. Les prix sont toujours hors TVA.
Pour obtenir des informations actualisées et ponctuelles sur les produits et les prix, TITAN invite les utilisateurs à contacter son réseau commercial.

€ 7.587,80

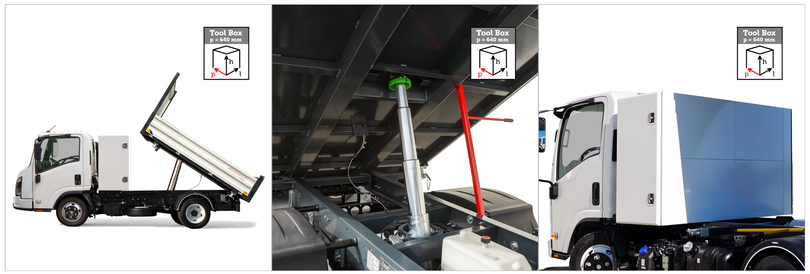



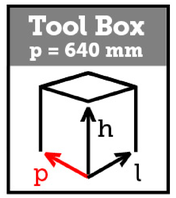

Dimensions totale avec équipement L= 5880 mm

Euro VI-E

EMPATTEMENT 2750 mm

M27 GENERATION 2

Tribenne acier avec coffre AR cabine H. 1200 mm

Référence	Ridelles	Dimensions Extérieurs
M 155 020 404E - 01	Acier grecqué	3100x1950 mm

Ridelles latérales en acier de 400 mm avec ouverture uniquement au-dessus

Porte AR en acier de 400 mm à double ouverture et déverrouillage automatique

Structure du plancher de chargement en acier S355JR ép. 3 mm
Faux-châssis en acier avec sphères horizontales
Face avant en acier de 400 mm avec porte échelle et tôle grillagée de protection cabine
Ridelles laterales et arrière de 400 mm disponibles en acier
Montants avants et arrière vissable et démontable avec poignées d'ouverture intégrées
Anneaux d'arrimage encaissés sur plancher (3+3)
Porte échelle arrière démontable
Supports des sphères en acier avec bouchon en PVC anti-vibration
Garde-boue en thermoplastique
Petit coffre à outils
Groupe électropompe avec boitier de commandes en cabine, coupe-batterie, fusible de sécurité et avertisseur sonore
Vérin télescopique zingué et chromé résistant à l'usure, aux intempéries et à la rouille avec électrovanne de sécurité
Traitement de cataphorèse et peinture poudre (couleurs: gris RAL 7016 et blanc RAL 9016)
Éclairages conformes au code.

Fourniture et montage du coffre AR cabine dimension extérieure: P=640 mm, H=1200 mm, L=1950 mm, en acier ép. 2 mm, peint avec poudre époxydique couleur blanc ISUZU, tapis interne, charnières aluminium, ressorts bloque porte, porte étagère, double ouverture, fermetures acier euroinox.

REMARQUE : Les informations et images - y compris les couleurs des produits - concernant l'équipement, l'aspect extérieur, les mesures, etc. doivent être considérées comme purement indicatives et en aucun cas contraignantes.

TITAN se réserve le droit de modifier les caractéristiques, spécifications, données, prix sans préavis. Les prix indiqués sur le Site n'ont aucun caractère contractuel et peuvent varier en fonction de la durée du tarif. Les prix sont toujours hors TVA.
Pour obtenir des informations actualisées et ponctuelles sur les produits et les prix, TITAN invite les utilisateurs à contacter son réseau commercial.

€ 7.661,22

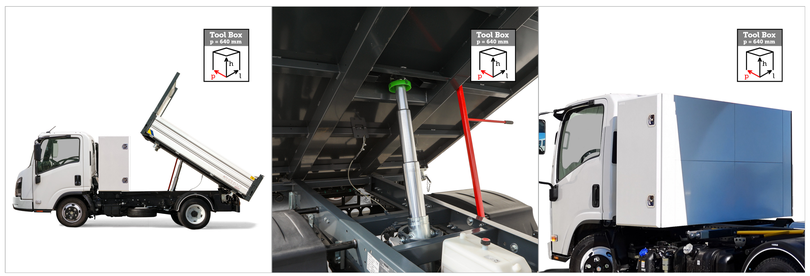

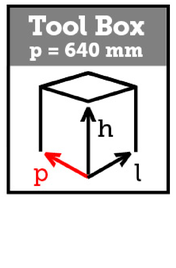



Dimensions totale avec équipement L= 5880 mm

Euro VI-E

EMPATTEMENT 2750 mm

M27 GENERATION 2

Tribenne acier avec coffre AR cabine H. 1200 mm

Référence	Ridelles	Dimensions Extérieurs
M 155 020 403E - 01	Aluminium anodisé New Evo	3100x1950 mm

Ridelles latérales en aluminium de 400 mm avec ouverture uniquement au-dessus

Porte AR en aluminium de 400 mm à double ouverture et déverrouillage automatique

Structure du plancher de chargement en acier S355JR ép. 3 mm
Faux-châssis en acier avec sphères horizontales
Face avant en aluminium de 400 mm avec porte échelle et tôle grillagée de protection cabine
Ridelles laterales et arrière de 400 mm disponibles en aluminium anodisé
Montants avants et arrière vissable et démontable avec poignées d'ouverture intégrées
Anneaux d'arrimage encaissés sur plancher (3+3)
Porte échelle arrière démontable
Supports des sphères en acier avec bouchon en PVC anti-vibration
Garde-boue en thermoplastique
Petit coffre à outils
Groupe électropompe avec boitier de commandes en cabine, coupe-batterie, fusible de sécurité et avertisseur sonore
Vérin télescopique zingué et chromé résistant à l'usure, aux intempéries et à la rouille avec électrovanne de sécurité
Traitement de cataphorèse et peinture poudre (couleurs: gris RAL 7016 et blanc RAL 9016)
Éclairages conformes au code.

Fourniture et montage du coffre AR cabine dimension extérieure: P=640 mm, H=1200 mm, L=1950 mm, en acier ép. 2 mm, peint avec poudre époxydique couleur blanc ISUZU, tapis interne, charnières aluminium, ressorts bloque porte, porte étagère, double ouverture, fermetures acier euroinox.

REMARQUE : Les informations et images - y compris les couleurs des produits - concernant l'équipement, l'aspect extérieur, les mesures, etc. doivent être considérées comme purement indicatives et en aucun cas contraignantes.

TITAN se réserve le droit de modifier les caractéristiques, spécifications, données, prix sans préavis. Les prix indiqués sur le Site n'ont aucun caractère contractuel et peuvent varier en fonction de la durée du tarif. Les prix sont toujours hors TVA.
Pour obtenir des informations actualisées et ponctuelles sur les produits et les prix, TITAN invite les utilisateurs à contacter son réseau commercial.

€ 7.502,51

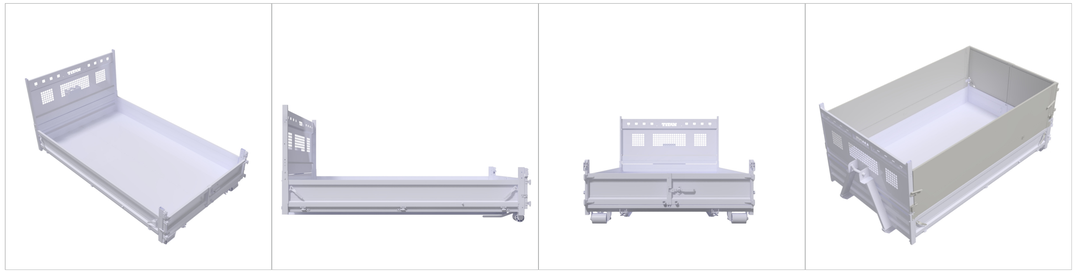

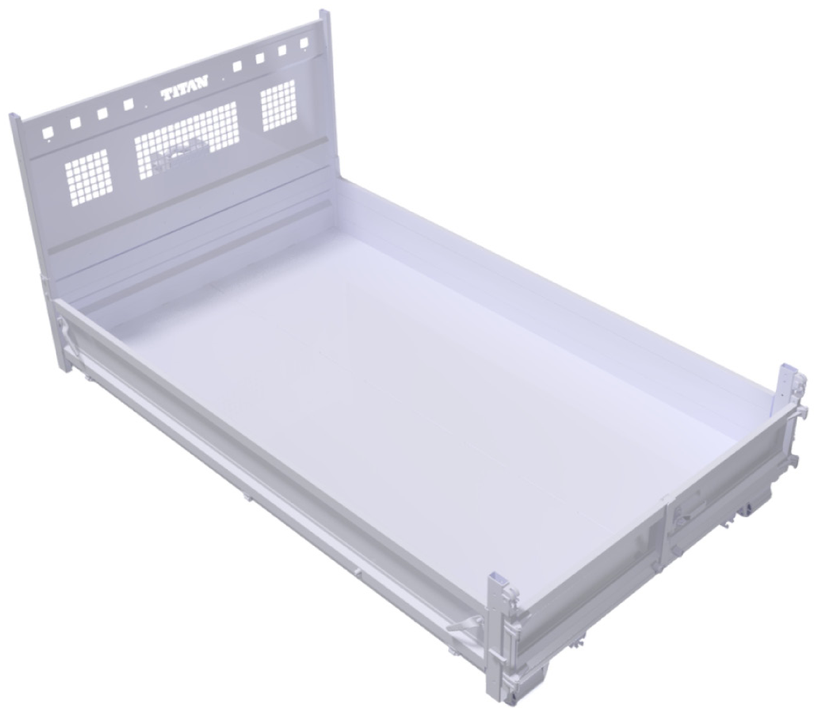

Benne amovible acier pour polybras
CITY C3 L=3110 mm

Référence	Dimensions Extérieurs
M 441 160 710 - C3	3200x1950 mm

ÉQUIPEMENT STANDARD :

Structure du plancher de chargement en acier S355JR ép. 3 mm
Faux-châssis en acier
Face avant en acier de 400 mm avec porte échelle et tôle grillagée de protection cabine
Ridelles latérales en acier lisse H. 350 mm ouverture uniquement au-dessus
Ridelle arriére en acier H. 350 mm à 2 vantaux
Hauteur de crochet d'ancrage fixé sur poutres 920 mm
Berceau en acier pour CITY C3 (L=3110 mm)
Largeur des poutres 1060 mm
n° 2 rouleaux coulissants arrière
Traitement de cataphorèse et peinture poudre couleur blanc

REMARQUE : Les informations et images - y compris les couleurs des produits - concernant l'équipement, l'aspect extérieur, les mesures, etc. doivent être considérées comme purement indicatives et en aucun cas contraignantes.

TITAN se réserve le droit de modifier les caractéristiques, spécifications, données, prix sans préavis. Les prix indiqués sur le Site n'ont aucun caractère contractuel et peuvent varier en fonction de la durée du tarif. Les prix sont toujours hors TVA.
Pour obtenir des informations actualisées et ponctuelles sur les produits et les prix, TITAN invite les utilisateurs à contacter son réseau commercial.

€ 4.500,00

TITAN ISUZU

Euro VI-E

EMPATTEMENT 3345 mm

M27 GENERATION 2

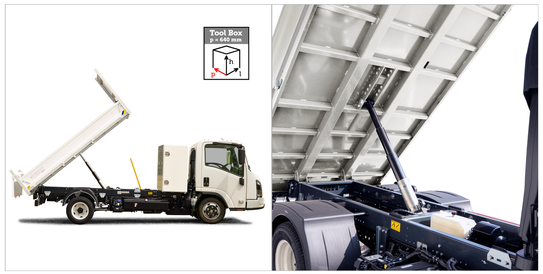

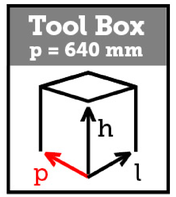



Dimensions totale avec équipement L= 6090 mm

Benne arrière acier et coffre H. 1200 mm

Référence	Ridelles	Dimensions Extérieurs
M 155 025 107 - 02*	Aluminium lisse	3400x1950 mm

Ridelles latérales en aluminium H. 350 mm

Porte AR en aluminium H. 400 mm à decrochage automatique

Structure du plancher de chargement en acier S355JR ép. 3 mm
Faux-châssis en acier
Face avant en aluminium de 400 mm avec porte échelle et tôle grillagée de protection cabine
Ridelles laterales 350 mm et arrière de 400 mm disponibles en aluminium peint
Montants avants et arrière vissable et démontable
Porte échelle arrière démontable
Garde-boue en thermoplastique
Petit coffre à outils
*Groupe électropompe avec boitier de commandes en cabine, coupe-batterie, fusible de sécurité et avertisseur sonore
Vérin télescopique chromé résistant à l'usure, aux intempéries et à la rouille avec électrovanne de sécurité
Traitement de cataphorèse et peinture poudre
Éclairages conformes au code.

Fourniture et montage du coffre AR cabine dim. ext. 640x1200x1950 mm en acier ép. 2 mm, peint avec poudre époxydique couleur blanc ISUZU, tapis interne, charnières aluminium, ressorts bloque porte, porte étagère, double ouverture, fermetures acier euroinox.

* (Option avec PTO cod. M 133 238 111)

* Disponible jusqu'à épuisement des stocks avec ridelle aluminium lisse

REMARQUE : Les informations et images - y compris les couleurs des produits - concernant l'équipement, l'aspect extérieur, les mesures, etc. doivent être considérées comme purement indicatives et en aucun cas contraignantes.

TITAN se réserve le droit de modifier les caractéristiques, spécifications, données, prix sans préavis. Les prix indiqués sur le Site n'ont aucun caractère contractuel et peuvent varier en fonction de la durée du tarif. Les prix sont toujours hors TVA.
Pour obtenir des informations actualisées et ponctuelles sur les produits et les prix, TITAN invite les utilisateurs à contacter son réseau commercial.

€ 7.582,99

TITAN ISUZU

Euro VI-E

EMPATTEMENT 2750 mm

M27 GENERATION 2

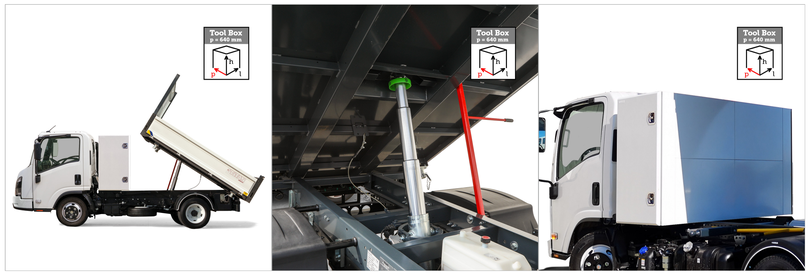

Tribenne acier avec coffre AR cabine H. 1200 mm

Référence	Ridelles	Dimensions Extérieurs
M 155 020 405 - 01	Acier lisse	3100x1950 mm

Ridelles latérales en acier de 400 mm avec ouverture uniquement au-dessus

Porte AR en acier de 400 mm à double ouverture et déverrouillage automatique

Structure du plancher de chargement en acier S355JR ép. 3 mm
Faux-châssis en acier avec sphères horizontales
Face avant en acier de 400 mm avec porte échelle et tôle grillagée de protection cabine
Ridelles laterales et arrière de 400 mm disponibles en acier
Montants avants et arrière vissable et démontable avec poignées d'ouverture intégrées
Anneaux d'arrimage encaissés sur plancher (3+3)
Porte échelle arrière démontable
Supports des sphères en acier avec bouchon en PVC anti-vibration
Garde-boue en thermoplastique
Petit coffre à outils
Groupe hydraulique avec prise de force à la boîte de vitesses, fusible de sécurité et avertisseur sonore
Vérin télescopique zingué et chromé résistant à l'usure, aux intempéries et à la rouille avec électrovanne de sécurité
Traitement de cataphorèse et peinture poudre (couleurs: gris RAL 7016 et blanc RAL 9016)
Éclairages conformes au code.

Fourniture et montage du coffre AR cabine dimension extérieure: P=640 mm, H=1200 mm, L=1950 mm, en acier ép. 2 mm, peint avec poudre époxydique couleur blanc ISUZU, tapis interne, charnières aluminium, ressorts bloque porte, porte étagère, double ouverture, fermetures acier euroinox.



Dimensions totale avec équipement L= 5880 mm

REMARQUE : Les informations et images - y compris les couleurs des produits - concernant l'équipement, l'aspect extérieur, les mesures, etc. doivent être considérées comme purement indicatives et en aucun cas contraignantes.

TITAN se réserve le droit de modifier les caractéristiques, spécifications, données, prix sans préavis. Les prix indiqués sur le Site n'ont aucun caractère contractuel et peuvent varier en fonction de la durée du tarif. Les prix sont toujours hors TVA.
Pour obtenir des informations actualisées et ponctuelles sur les produits et les prix, TITAN invite les utilisateurs à contacter son réseau commercial.

€ 7.741,30

TITAN ISUZU

Euro VI-E

EMPATTEMENT 2475 mm

M27 GENERATION 2





Tribenne acier

Référence	Ridelles	Dimensions Extérieurs
M 155 020 086 - M27 - 01	Aluminium anodisé New Evo	3100x1950 mm

Ridelles latérales en aluminium de 400 mm avec ouverture uniquement au-dessus

Porte AR en aluminium de 400 mm à double ouverture et déverrouillage automatique

Structure du plancher de chargement en acier S355JR ép. 3 mm
Faux-châssis en acier avec sphères horizontales
Face avant en aluminium de 400 mm avec porte échelle et tôle grillagée de protection cabine
Ridelles laterales et arrière de 400 mm disponibles en aluminium anodisé
Montants avants et arrière vissable et démontable avec poignées d'ouverture intégrées
Anneaux d'arrimage encaissés sur plancher (3+3)
Porte échelle arrière démontable
Supports des sphères en acier avec bouchon en PVC anti-vibration
Garde-boue en thermoplastique
Petit coffre à outils
Groupe hydraulique avec prise de force à la boîte de vitesses, fusible de sécurité et avertisseur sonore
Vérin télescopique zingué et chromé résistant à l'usure, aux intempéries et à la rouille avec électrovanne de sécurité
Traitement de cataphorèse et peinture poudre (couleurs: gris RAL 7016 et blanc RAL 9016)
Éclairages conformes au code.

Dimensions totale avec équipement L= 5190 mm

REMARQUE : Les informations et images - y compris les couleurs des produits - concernant l'équipement, l'aspect extérieur, les mesures, etc. doivent être considérées comme purement indicatives et en aucun cas contraignantes.

TITAN se réserve le droit de modifier les caractéristiques, spécifications, données, prix sans préavis. Les prix indiqués sur le Site n'ont aucun caractère contractuel et peuvent varier en fonction de la durée du tarif. Les prix sont toujours hors TVA.
Pour obtenir des informations actualisées et ponctuelles sur les produits et les prix, TITAN invite les utilisateurs à contacter son réseau commercial.

€ 5.863,88

Euro VI-E

EMPATTEMENT 2475 mm

M27 GENERATION 2





Tribenne acier

Référence	Ridelles	Dimensions Extérieurs
M 155 020 086E - M27 - 01	Aluminium anodisé New Evo	3100x1950 mm

Ridelles latérales en aluminium de 400 mm avec ouverture uniquement au-dessus

Porte AR en aluminium de 400 mm à double ouverture et déverrouillage automatique

Structure du plancher de chargement en acier S355JR ép. 3 mm
Faux-châssis en acier avec sphères horizontales
Face avant en aluminium de 400 mm avec porte échelle et tôle grillagée de protection cabine
Ridelles laterales et arrière de 400 mm disponibles en aluminium anodisé
Montants avants et arrière vissable et démontable avec poignées d'ouverture intégrées
Anneaux d'arrimage encaissés sur plancher (3+3)
Porte échelle arrière démontable
Supports des sphères en acier avec bouchon en PVC anti-vibration
Garde-boue en thermoplastique
Petit coffre à outils
Groupe électropompe avec boitier de commandes en cabine, coupe-batterie, fusible de sécurité et avertisseur sonore
Vérin télescopique zingué et chromé résistant à l'usure, aux intempéries et à la rouille avec électrovanne de sécurité
Traitement de cataphorèse et peinture poudre (couleurs: gris RAL 7016 et blanc RAL 9016)
Éclairages conformes au code.

Dimensions totale avec équipement L= 5190 mm

REMARQUE : Les informations et images - y compris les couleurs des produits - concernant l'équipement, l'aspect extérieur, les mesures, etc. doivent être considérées comme purement indicatives et en aucun cas contraignantes.

TITAN se réserve le droit de modifier les caractéristiques, spécifications, données, prix sans préavis. Les prix indiqués sur le Site n'ont aucun caractère contractuel et peuvent varier en fonction de la durée du tarif. Les prix sont toujours hors TVA.
Pour obtenir des informations actualisées et ponctuelles sur les produits et les prix, TITAN invite les utilisateurs à contacter son réseau commercial.

€ 5.629,07

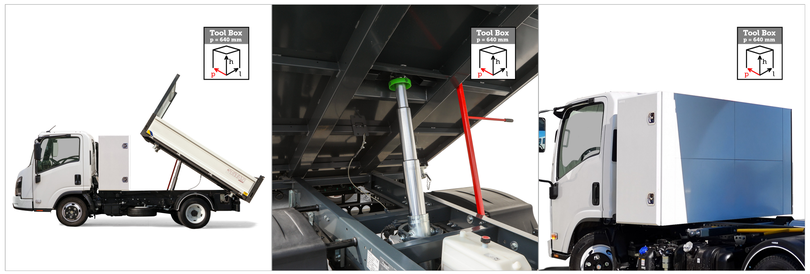



Dimensions totale avec équipement L= 5880 mm

Euro VI-E

EMPATTEMENT 2750 mm

M27 GENERATION 2

Tribenne acier avec coffre AR cabine H. 1200 mm

Référence	Ridelles	Dimensions Extérieurs
M 155 020 405E - 01	Acier lisse	3100x1950 mm

Ridelles latérales en acier de 400 mm avec ouverture uniquement au-dessus

Porte AR en acier de 400 mm à double ouverture et déverrouillage automatique

Structure du plancher de chargement en acier S355JR ép. 3 mm
Faux-châssis en acier avec sphères horizontales
Face avant en acier de 400 mm avec porte échelle et tôle grillagée de protection cabine
Ridelles laterales et arrière de 400 mm disponibles en acier
Montants avants et arrière vissable et démontable avec poignées d'ouverture intégrées
Anneaux d'arrimage encaissés sur plancher (3+3)
Porte échelle arrière démontable
Supports des sphères en acier avec bouchon en PVC anti-vibration
Garde-boue en thermoplastique
Petit coffre à outils
Groupe électropompe avec boitier de commandes en cabine, coupe-batterie, fusible de sécurité et avertisseur sonore
Vérin télescopique zingué et chromé résistant à l'usure, aux intempéries et à la rouille avec électrovanne de sécurité
Traitement de cataphorèse et peinture poudre (couleurs: gris RAL 7016 et blanc RAL 9016)
Éclairages conformes au code.

Fourniture et montage du coffre AR cabine dimension extérieure: P=640 mm, H=1200 mm, L=1950 mm, en acier ép. 2 mm, peint avec poudre époxydique couleur blanc ISUZU, tapis interne, charnières aluminium, ressorts bloque porte, porte étagère, double ouverture, fermetures acier euroinox.

REMARQUE : Les informations et images - y compris les couleurs des produits - concernant l'équipement, l'aspect extérieur, les mesures, etc. doivent être considérées comme purement indicatives et en aucun cas contraignantes.

TITAN se réserve le droit de modifier les caractéristiques, spécifications, données, prix sans préavis. Les prix indiqués sur le Site n'ont aucun caractère contractuel et peuvent varier en fonction de la durée du tarif. Les prix sont toujours hors TVA.
Pour obtenir des informations actualisées et ponctuelles sur les produits et les prix, TITAN invite les utilisateurs à contacter son réseau commercial.

€ 7.661,22

Euro VI-E

EMPATTEMENT 2475 mm

M27 GENERATION 2





Tribenne acier

Référence	Ridelles	Dimensions Extérieurs
M 155 020 087E - M27 - 01	Acier grecqué	3100x1950 mm

Ridelles latérales en acier de 400 mm avec ouverture uniquement au-dessus

Porte AR en acier de 400 mm à double ouverture et déverrouillage automatique

Structure du plancher de chargement en acier S355JR ép. 3 mm
Faux-châssis en acier avec sphères horizontales
Face avant en acier de 400 mm avec porte échelle et tôle grillagée de protection cabine
Ridelles laterales et arrière de 400 mm disponibles en acier
Montants avants et arrière vissable et démontable avec poignées d'ouverture intégrées
Anneaux d’arrimage encaissés sur plancher (3+3)
Porte échelle arrière démontable
Supports des sphères en acier avec bouchon en PVC anti-vibration
Garde-boue en thermoplastique
Petit coffre à outils
Groupe électropompe avec boitier de commandes en cabine, coupe-batterie, fusible de sécurité et avertisseur sonore
Vérin télescopique zingué et chromé résistant à l'usure, aux intempéries et à la rouille avec électrovanne de sécurité
Traitement de cataphorèse et peinture poudre (couleurs: gris RAL 7016 et blanc RAL 9016)
Éclairages conformes au code.

Dimensions totale avec équipement L= 5190 mm

REMARQUE : Les informations et images - y compris les couleurs des produits - concernant l'équipement, l'aspect extérieur, les mesures, etc. doivent être considérées comme purement indicatives et en aucun cas contraignantes.

TITAN se réserve le droit de modifier les caractéristiques, spécifications, données, prix sans préavis. Les prix indiqués sur le Site n'ont aucun caractère contractuel et peuvent varier en fonction de la durée du tarif. Les prix sont toujours hors TVA.
Pour obtenir des informations actualisées et ponctuelles sur les produits et les prix, TITAN invite les utilisateurs à contacter son réseau commercial.

€ 5.785,64

TITAN ISUZU

Euro VI-E

EMPATTEMENT 2475 mm

M27 GENERATION 2





Tribenne acier

Référence	Ridelles	Dimensions Extérieurs
M 155 020 088 - M27 - 01	Acier lisse	3100x1950 mm

Ridelles latérales en acier de 400 mm avec ouverture uniquement au-dessus

Porte AR en acier de 400 mm à double ouverture et déverrouillage automatique

Structure du plancher de chargement en acier S355JR ép. 3 mm
Faux-châssis en acier avec sphères horizontales
Face avant en acier de 400 mm avec porte échelle et tôle grillagée de protection cabine
Ridelles laterales et arrière de 400 mm disponibles en acier
Montants avants et arrière vissable et démontable avec poignées d'ouverture intégrées
Anneaux d'arrimage encaissés sur plancher (3+3)
Porte échelle arrière démontable
Supports des sphères en acier avec bouchon en PVC anti-vibration
Garde-boue en thermoplastique
Petit coffre à outils
Groupe hydraulique avec prise de force à la boîte de vitesses, fusible de sécurité et avertisseur sonore
Vérin télescopique zingué et chromé résistant à l'usure, aux intempéries et à la rouille avec électrovanne de sécurité
Traitement de cataphorèse et peinture poudre (couleurs: gris RAL 7016 et blanc RAL 9016)
Éclairages conformes au code.

Dimensions totale avec équipement L= 5190 mm

REMARQUE : Les informations et images - y compris les couleurs des produits - concernant l'équipement, l'aspect extérieur, les mesures, etc. doivent être considérées comme purement indicatives et en aucun cas contraignantes.

TITAN se réserve le droit de modifier les caractéristiques, spécifications, données, prix sans préavis. Les prix indiqués sur le Site n'ont aucun caractère contractuel et peuvent varier en fonction de la durée du tarif. Les prix sont toujours hors TVA.
Pour obtenir des informations actualisées et ponctuelles sur les produits et les prix, TITAN invite les utilisateurs à contacter son réseau commercial.

€ 6.020,45





Euro VI-E

EMPATTEMENT 2475 mm

M27 GENERATION 2

Tribenne acier

Référence	Ridelles	Dimensions Extérieurs
M 155 020 088E - M27 - 01	Acier grecqué	3100x1950 mm

Ridelles latérales en acier de 400 mm avec ouverture uniquement au-dessus

Porte AR en acier de 400 mm à double ouverture et déverrouillage automatique

Structure du plancher de chargement en acier S355JR ép. 3 mm
Faux-châssis en acier avec sphères horizontales
Face avant en acier de 400 mm avec porte échelle et tôle grillagée de protection cabine
Ridelles laterales et arrière de 400 mm disponibles en acier
Montants avants et arrière vissable et démontable avec poignées d'ouverture intégrées
Anneaux d’arrimage encaissés sur plancher (3+3)
Porte échelle arrière démontable
Supports des sphères en acier avec bouchon en PVC anti-vibration
Garde-boue en thermoplastique
Petit coffre à outils
Groupe électropompe avec boitier de commandes en cabine, coupe-batterie, fusible de sécurité et avertisseur sonore
Vérin télescopique zingué et chromé résistant à l'usure, aux intempéries et à la rouille avec électrovanne de sécurité
Traitement de cataphorèse et peinture poudre (couleurs: gris RAL 7016 et blanc RAL 9016)
Éclairages conformes au code.

Dimensions totale avec équipement L= 5190 mm

REMARQUE : Les informations et images - y compris les couleurs des produits - concernant l'équipement, l'aspect extérieur, les mesures, etc. doivent être considérées comme purement indicatives et en aucun cas contraignantes.

TITAN se réserve le droit de modifier les caractéristiques, spécifications, données, prix sans préavis. Les prix indiqués sur le Site n'ont aucun caractère contractuel et peuvent varier en fonction de la durée du tarif. Les prix sont toujours hors TVA.
Pour obtenir des informations actualisées et ponctuelles sur les produits et les prix, TITAN invite les utilisateurs à contacter son réseau commercial.

€ 5.785,64

TITAN ISUZU

Euro VI-E

EMPATTEMENT 2475 mm

M27 GENERATION 2





Tribenne acier

Référence	Ridelles	Dimensions Extérieurs
M 155 020 089 - M27 - 01	Aluminium renforcé TR30 à double paroi	3100x1950 mm

Ridelles latérales en aluminium de 400 mm avec ouverture uniquement au-dessus

Porte AR en aluminium de 400 mm à double ouverture et déverrouillage automatique

Structure du plancher de chargement en acier S355JR ép. 3 mm
Faux-châssis en acier avec sphères horizontales
Face avant en acier de 400 mm avec porte échelle et tôle grillagée de protection cabine
Ridelles laterales et arrière de 400 mm disponibles en aluminium anodisé
Montants avants et arrière vissable et démontable avec poignées d'ouverture intégrées
Anneaux d’arrimage encaissés sur plancher (3+3)
Porte échelle arrière démontable
Supports des sphères en acier avec bouchon en PVC anti-vibration
Garde-boue en thermoplastique
Petit coffre à outils
Groupe hydraulique avec prise de force à la boîte de vitesses, fusible de sécurité et avertisseur sonore
Vérin télescopique zingué et chromé résistant à l'usure, aux intempéries et à la rouille avec électrovanne de sécurité
Traitement de cataphorèse et peinture poudre (couleurs: gris RAL 7016 et blanc RAL 9016)
Éclairages conformes au code.

Dimensions totale avec équipement L= 5190 mm

REMARQUE : Les informations et images - y compris les couleurs des produits - concernant l'équipement, l'aspect extérieur, les mesures, etc. doivent être considérées comme purement indicatives et en aucun cas contraignantes.

TITAN se réserve le droit de modifier les caractéristiques, spécifications, données, prix sans préavis. Les prix indiqués sur le Site n'ont aucun caractère contractuel et peuvent varier en fonction de la durée du tarif. Les prix sont toujours hors TVA.
Pour obtenir des informations actualisées et ponctuelles sur les produits et les prix, TITAN invite les utilisateurs à contacter son réseau commercial.

€ 6.489,14





Dimensions totale avec équipement L= 5190 mm

Euro VI-E

EMPATTEMENT 2475 mm

M27 GENERATION 2

Tribenne acier

Référence	Ridelles	Dimensions Extérieurs
M 155 020 089E - M27 - 01	Aluminium renforcé TR30 à double paroi	3100x1950 mm

Ridelles latérales en aluminium de 400 mm avec ouverture uniquement au-dessus

Porte AR en aluminium de 400 mm à double ouverture et déverrouillage automatique

Structure du plancher de chargement en acier S355JR ép. 3 mm
Faux-châssis en acier avec sphères horizontales
Face avant en acier de 400 mm avec porte échelle et tôle grillagée de protection cabine
Ridelles laterales et arrière de 400 mm disponibles en aluminium anodisé
Montants avants et arrière vissable et démontable avec poignées d'ouverture intégrées
Anneaux d’arrimage encaissés sur plancher (3+3)
Porte échelle arrière démontable
Supports des sphères en acier avec bouchon en PVC anti-vibration
Garde-boue en thermoplastique
Petit coffre à outils
Groupe électropompe avec boitier de commandes en cabine, coupe-batterie, fusible de sécurité et avertisseur sonore
Vérin télescopique zingué et chromé résistant à l'usure, aux intempéries et à la rouille avec électrovanne de sécurité
Traitement de cataphorèse et peinture poudre (couleurs: gris RAL 7016 et blanc RAL 9016)
Éclairages conformes au code.

REMARQUE : Les informations et images - y compris les couleurs des produits - concernant l'équipement, l'aspect extérieur, les mesures, etc. doivent être considérées comme purement indicatives et en aucun cas contraignantes.

TITAN se réserve le droit de modifier les caractéristiques, spécifications, données, prix sans préavis. Les prix indiqués sur le Site n'ont aucun caractère contractuel et peuvent varier en fonction de la durée du tarif. Les prix sont toujours hors TVA.
Pour obtenir des informations actualisées et ponctuelles sur les produits et les prix, TITAN invite les utilisateurs à contacter son réseau commercial.

€ 6.254,29

Euro VI-E

EMPATTEMENT 2475 mm

M27 GENERATION 2





Tribenne acier

Référence	Ridelles	Dimensions Extérieurs
M 155 020 087 - M27 - 01	Acier grecqué	3100x1950 mm

Ridelles latérales en acier de 400 mm avec ouverture uniquement au-dessus

Porte AR en acier de 400 mm à double ouverture et déverrouillage automatique

Structure du plancher de chargement en acier S355JR ép. 3 mm
Faux-châssis en acier avec sphères horizontales
Face avant en acier de 400 mm avec porte échelle et tôle grillagée de protection cabine
Ridelles laterales et arrière de 400 mm disponibles en acier
Montants avants et arrière vissable et démontable avec poignées d'ouverture intégrées
Anneaux d’arrimage encaissés sur plancher (3+3)
Porte échelle arrière démontable
Supports des sphères en acier avec bouchon en PVC anti-vibration
Garde-boue en thermoplastique
Petit coffre à outils
Groupe hydraulique avec prise de force à la boîte de vitesses, fusible de sécurité et avertisseur sonore
Vérin télescopique zingué et chromé résistant à l'usure, aux intempéries et à la rouille avec électrovanne de sécurité
Traitement de cataphorèse et peinture poudre (couleurs: gris RAL 7016 et blanc RAL 9016)
Éclairages conformes au code.

Dimensions totale avec équipement L= 5190 mm

REMARQUE : Les informations et images - y compris les couleurs des produits - concernant l'équipement, l'aspect extérieur, les mesures, etc. doivent être considérées comme purement indicatives et en aucun cas contraignantes.

TITAN se réserve le droit de modifier les caractéristiques, spécifications, données, prix sans préavis. Les prix indiqués sur le Site n'ont aucun caractère contractuel et peuvent varier en fonction de la durée du tarif. Les prix sont toujours hors TVA.
Pour obtenir des informations actualisées et ponctuelles sur les produits et les prix, TITAN invite les utilisateurs à contacter son réseau commercial.

€ 6.020,45





Euro VI-E

EMPATTEMENT 3345 mm

M27 GENERATION 2

Plateau fixe en acier Plus Pallet

Référence	Ridelles	Dimensions Extérieurs
M 155 010 094 - M27	Aluminium	4500x2100 mm

Ridelles latérales et arrière en aluminium anodisé de 400 mm avec ouverture seulement dessus

Structure du plancher de chargement en acier avec plancher en multicouche marin en une seule feuille scellée et fixée avec des vis galvanisées
Face avant en aluminium anodisé de 400 mm intégré avec porte échelle et tôle grillagée de protection en aluminium peint
Ridelles laterales de 400 mm en aluminium anodisé avec poignées d'ouverture intégrées
Ridelle arrière de 400 mm en aluminium anodisé
Marche pied galvanisé fixé sur la ridelle arrière
Porte échelle arrière démontable
Protection en deux couleurs caoutchouc porte échelle avant et arrière
Crochets d'arrimage encaissés sur bordure du plancher (5+5)
Garde-boue en thermoplastique
Coffre à outils
Éclairages conformes au code

REMARQUE : Les informations et images - y compris les couleurs des produits - concernant l'équipement, l'aspect extérieur, les mesures, etc. doivent être considérées comme purement indicatives et en aucun cas contraignantes.

TITAN se réserve le droit de modifier les caractéristiques, spécifications, données, prix sans préavis. Les prix indiqués sur le Site n'ont aucun caractère contractuel et peuvent varier en fonction de la durée du tarif. Les prix sont toujours hors TVA.
Pour obtenir des informations actualisées et ponctuelles sur les produits et les prix, TITAN invite les utilisateurs à contacter son réseau commercial.

€ 3.718,75





Euro VI-E

EMPATTEMENT 2750 mm

M27 GENERATION 2

Plateau fixe en acier Plus Pallet

Référence	Ridelles	Dimensions Extérieurs
M 155 010 092 - M27	Aluminium	3780x2100 mm

Ridelles latérales et arrière en aluminium anodisé de 400 mm avec ouverture seulement dessus

Structure du plancher de chargement en acier avec plancher en multicouche marin en une seule feuille scellée et fixée avec des vis galvanisées

Face avant en aluminium anodisé de 400 mm intégré avec porte échelle et tôle grillagée de protection en aluminium peint

Ridelles laterales de 400 mm en aluminium anodisé avec poignées d'ouverture intégrées

Ridelle arrière de 400 mm en aluminium anodisé

Marche pied galvanisé fixé sur la ridelle arrière

Porte échelle arrière démontable

Protection en deux couleurs caoutchouc porte échelle avant et arrière

Crochets d'arrimage encaissés sur bordure du plancher (5+5)

Garde-boue en thermoplastique

Coffre à outils

Éclairages conformes au code

REMARQUE : Les informations et images - y compris les couleurs des produits - concernant l'équipement, l'aspect extérieur, les mesures, etc. doivent être considérées comme purement indicatives et en aucun cas contraignantes.

TITAN se réserve le droit de modifier les caractéristiques, spécifications, données, prix sans préavis. Les prix indiqués sur le Site n'ont aucun caractère contractuel et peuvent varier en fonction de la durée du tarif. Les prix sont toujours hors TVA.
Pour obtenir des informations actualisées et ponctuelles sur les produits et les prix, TITAN invite les utilisateurs à contacter son réseau commercial.

€ 3.406,25

TITAN ISUZU

Euro VI-E

EMPATTEMENT 3345 mm

M27 GENERATION 2

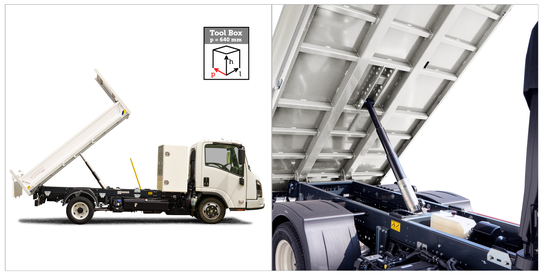

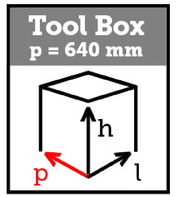



Dimensions totale avec équipement L= 6090 mm

Benne arrière acier et coffre H. 1200 mm

Référence	Ridelles	Dimensions Extérieurs
M 155 025 108 - 02	Acier lisse	3400x1950 mm

Ridelles latérales en acier H. 350 mm

Porte AR en acier H. 400 mm à decrochage automatique

Structure du plancher de chargement en acier S355JR ép. 3 mm
Faux-châssis en acier
Face avant en aluminium de 400 mm avec porte échelle et tôle grillagée de protection cabine
Ridelles laterales 350 mm et arrière de 400 mm disponibles en acier peint
Montants avants et arrière vissable et démontable
Porte échelle arrière démontable
Garde-boue en thermoplastique
Petit coffre à outils
*Groupe électropompe avec boitier de commandes en cabine, coupe-batterie, fusible de sécurité et avertisseur sonore
Vérin télescopique chromé résistant à l'usure, aux intempéries et à la rouille avec électrovanne de sécurité
Traitement de cataphorèse et peinture poudre
Éclairages conformes au code.

Fourniture et montage du coffre AR cabine dim. ext. 640x1200x1950 mm en acier ép. 2 mm, peint avec poudre époxydique couleur blanc ISUZU, tapis interne, charnières aluminium, ressorts bloque porte, porte étagère, double ouverture, fermetures acier euroinox.

* (Option avec PTO cod. M 133 238 111)

REMARQUE : Les informations et images - y compris les couleurs des produits - concernant l'équipement, l'aspect extérieur, les mesures, etc. doivent être considérées comme purement indicatives et en aucun cas contraignantes.

TITAN se réserve le droit de modifier les caractéristiques, spécifications, données, prix sans préavis. Les prix indiqués sur le Site n'ont aucun caractère contractuel et peuvent varier en fonction de la durée du tarif. Les prix sont toujours hors TVA.
Pour obtenir des informations actualisées et ponctuelles sur les produits et les prix, TITAN invite les utilisateurs à contacter son réseau commercial.

€ 7.582,99



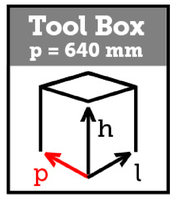



Dimensions totale avec équipement L= 5890 mm

Euro VI-E

EMPATTEMENT 2750 mm

M27 GENERATION 2

Benne arrière aluminium avec coffre AR cabine H. 1200 mm

Référence	Ridelles	Dimensions Extérieurs
M 155 026 207 - 01	Aluminium peint	3200x1950 mm

Ridelles latérales en aluminium peint de 350 mm avec ouverture seulement dessus

Ridelle arrière en aluminium peint de 400 mm à double ouverture et déverrouillage automatique

Structure du plancher de chargement en aluminium tôle unique ép. 3 mm
Faux-châssis en acier peint
Face avant en aluminium de 400 mm avec porte échelle en acier peint et tôle grillagée de protection en aluminium peint
Ridelles laterales de 350 mm en aluminium peint avec poignées d'ouverture zingué
Ridelle arrière de 400 mm en aluminium peint
Montants AR amovible
Garde-boue en thermoplastique
Petit coffre à outils
*Groupe électropompe avec boitier de commandes en cabine, coupe-batterie, fusible de sécurité et avertisseur sonore
Vérin télescopique chromé résistant à l'usure, aux intempéries et à la rouille avec électrovanne de sécurité
Éclairages conformes au code

Fourniture et montage du coffre AR cabine dimension extérieure: P=640 mm, H=1200 mm, L=1950 mm, en acier ép. 2 mm, peint avec poudre époxydique couleur blanc ISUZU, tapis interne, charnières aluminium, ressorts bloque porte, porte étagère, double ouverture, fermetures acier euroinox.

* (Option avec PTO cod. M 133 238 111)

REMARQUE : Les informations et images - y compris les couleurs des produits - concernant l'équipement, l'aspect extérieur, les mesures, etc. doivent être considérées comme purement indicatives et en aucun cas contraignantes.

TITAN se réserve le droit de modifier les caractéristiques, spécifications, données, prix sans préavis. Les prix indiqués sur le Site n'ont aucun caractère contractuel et peuvent varier en fonction de la durée du tarif. Les prix sont toujours hors TVA.
Pour obtenir des informations actualisées et ponctuelles sur les produits et les prix, TITAN invite les utilisateurs à contacter son réseau commercial.

€ 9.990,13

TITAN ISUZU

Euro VI-E

EMPATTEMENT 2750 mm

M27 GENERATION 2





Benne arrière acier

Référence	Ridelles	Dimensions Extérieurs
M 155 025 068 - 02	Acier lisse	3400x1950 mm

Ridelles latérales en acier H. 350 mm

Porte AR en acier H. 400 mm à decrochage automatique

Structure du plancher de chargement en acier S355JR ép. 3 mm
Faux-châssis en acier
Face avant en aluminium de 400 mm avec porte échelle et tôle grillagée de protection cabine
Ridelles laterales 350 mm et arrière de 400 mm disponibles en acier peint
Montants avants et arrière vissable et démontable
Porte échelle arrière démontable
Garde-boue en thermoplastique
Petit coffre à outils
*Groupe électropompe avec boitier de commandes en cabine, coupe-batterie, fusible de sécurité et avertisseur sonore
Vérin télescopique zingué et chromé résistant à l'usure, aux intempéries et à la rouille avec électrovanne de sécurité
Traitement de cataphorèse et peinture poudre
Éclairages conformes au code.

* (Option avec PTO cod. M 133 238 111)

Dimensions totale avec équipement L= 5530 mm

REMARQUE : Les informations et images - y compris les couleurs des produits - concernant l'équipement, l'aspect extérieur, les mesures, etc. doivent être considérées comme purement indicatives et en aucun cas contraignantes.

TITAN se réserve le droit de modifier les caractéristiques, spécifications, données, prix sans préavis. Les prix indiqués sur le Site n'ont aucun caractère contractuel et peuvent varier en fonction de la durée du tarif. Les prix sont toujours hors TVA.
Pour obtenir des informations actualisées et ponctuelles sur les produits et les prix, TITAN invite les utilisateurs à contacter son réseau commercial.

€ 5.863,88

TITAN ISUZU

Euro VI-E

EMPATTEMENT 2750 mm

M27 GENERATION 2





Benne arrière acier

Référence	Ridelles	Dimensions Extérieurs
M 155 025 067 - 02*	Aluminium lisse	3400x1950 mm

Ridelles latérales en aluminium H. 350 mm

Porte AR en aluminium H. 400 mm à decrochage automatique

Structure du plancher de chargement en acier S355JR ép. 3 mm
Faux-châssis en acier
Face avant en aluminium de 400 mm avec porte échelle et tôle grillagée de protection cabine
Ridelles laterales 350 mm et arrière de 400 mm disponibles en aluminium peint
Montants avants et arrière vissable et démontable
Porte échelle arrière démontable
Garde-boue en thermoplastique
Petit coffre à outils
*Groupe électropompe avec boitier de commandes en cabine, coupe-batterie, fusible de sécurité et avertisseur sonore
Vérin télescopique chromé résistant à l'usure, aux intempéries et à la rouille avec électrovanne de sécurité
Traitement de cataphorèse et peinture poudre
Éclairages conformes au code.

* (Option avec PTO cod. M 133 238 111)
* Disponible jusqu'à épuisement des stocks avec ridelle aluminium lisse

Dimensions totale avec équipement L= 5530 mm

REMARQUE : Les informations et images - y compris les couleurs des produits - concernant l'équipement, l'aspect extérieur, les mesures, etc. doivent être considérées comme purement indicatives et en aucun cas contraignantes.

TITAN se réserve le droit de modifier les caractéristiques, spécifications, données, prix sans préavis. Les prix indiqués sur le Site n'ont aucun caractère contractuel et peuvent varier en fonction de la durée du tarif. Les prix sont toujours hors TVA.
Pour obtenir des informations actualisées et ponctuelles sur les produits et les prix, TITAN invite les utilisateurs à contacter son réseau commercial.

€ 5.863,88

TITAN ISUZU

Euro VI-E

EMPATTEMENT 2750 mm

M27 GENERATION 2

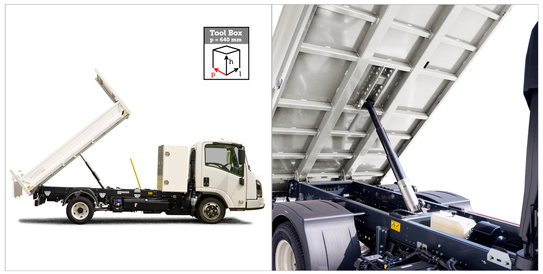

Benne arrière acier et coffre H. 1200 mm

Référence	Ridelles	Dimensions Extérieurs
M 155 025 104 - 02	Acier lisse	3200x1950 mm

Ridelles latérales en acier H. 350 mm

Porte AR en acier H. 400 mm à decrochage automatique

Structure du plancher de chargement en acier S355JR ép. 3 mm
Faux-châssis en acier
Face avant en aluminium de 400 mm avec porte échelle et tôle grillagée de protection cabine
Ridelles laterales 350 mm et arrière de 400 mm disponibles en acier peint
Montants avants et arrière vissable et démontable
Porte échelle arrière démontable
Garde-boue en thermoplastique
Petit coffre à outils
*Groupe électropompe avec boitier de commandes en cabine, coupe-batterie, fusible de sécurité et avertisseur sonore
Vérin télescopique zingué et chromé résistant à l'usure, aux intempéries et à la rouille avec électrovanne de sécurité
Traitement de cataphorèse et peinture poudre
Éclairages conformes au code.

Fourniture et montage du coffre AR cabine dimension extérieure: P=640 mm, H=1200 mm, L=1950 mm, en acier ép. 2 mm, peint avec poudre époxydique couleur blanc ISUZU, tapis interne, charnières aluminium, ressorts bloque porte, porte étagère, double ouverture, fermetures acier euroinox

* (Option avec PTO cod. M 133 238 111)



Dimensions totale avec équipement L= 5890 mm

REMARQUE : Les informations et images - y compris les couleurs des produits - concernant l'équipement, l'aspect extérieur, les mesures, etc. doivent être considérées comme purement indicatives et en aucun cas contraignantes.

TITAN se réserve le droit de modifier les caractéristiques, spécifications, données, prix sans préavis. Les prix indiqués sur le Site n'ont aucun caractère contractuel et peuvent varier en fonction de la durée du tarif. Les prix sont toujours hors TVA.
Pour obtenir des informations actualisées et ponctuelles sur les produits et les prix, TITAN invite les utilisateurs à contacter son réseau commercial.

€ 7.427,44

TITAN ISUZU

Euro VI-E

EMPATTEMENT 2750 mm

M27 GENERATION 2

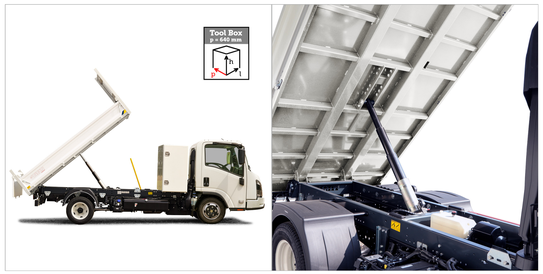

Benne arrière acier et coffre H. 1200 mm

Référence	Ridelles	Dimensions Extérieurs
M 155 025 103 - 02	Aluminium lisse	3200x1950 mm

Ridelles latérales en aluminium H. 350 mm

Porte AR en aluminium H. 400 mm à decrochage automatique

Structure du plancher de chargement en acier S355JR ép. 3 mm
Faux-châssis en acier
Face avant en aluminium de 400 mm avec porte échelle et tôle grillagée de protection cabine
Ridelles laterales 350 mm et arrière de 400 mm disponibles en aluminium peint
Montants avants et arrière vissable et démontable
Porte échelle arrière démontable
Garde-boue en thermoplastique
Petit coffre à outils
*Groupe électropompe avec boitier de commandes en cabine, coupe-batterie, fusible de sécurité et avertisseur sonore
Vérin télescopique chromé résistant à l'usure, aux intempéries et à la rouille avec électrovanne de sécurité
Traitement de cataphorèse et peinture poudre
Éclairages conformes au code.

Fourniture et montage du coffre AR cabine dimension extérieure: P=640 mm, H=1200 mm, L=1950 mm, en acier ép. 2 mm, peint avec poudre époxydique couleur blanc ISUZU, tapis interne, charnières aluminium, ressorts bloque porte, porte étagère, double ouverture, fermetures acier euroinox.

* (Option avec PTO cod. M 133 238 111)



Dimensions totale avec équipement L= 5890 mm

REMARQUE : Les informations et images - y compris les couleurs des produits - concernant l'équipement, l'aspect extérieur, les mesures, etc. doivent être considérées comme purement indicatives et en aucun cas contraignantes.

TITAN se réserve le droit de modifier les caractéristiques, spécifications, données, prix sans préavis. Les prix indiqués sur le Site n'ont aucun caractère contractuel et peuvent varier en fonction de la durée du tarif. Les prix sont toujours hors TVA.
Pour obtenir des informations actualisées et ponctuelles sur les produits et les prix, TITAN invite les utilisateurs à contacter son réseau commercial.

€ 7.427,44

TITAN ISUZU

Euro VI-E

EMPATTEMENT 2475 mm

M27 GENERATION 2





Benne arrière acier

Référence	Ridelles	Dimensions Extérieurs
M 155 025 066 - M27 - 01	Acier lisse	3200x1950 mm

Ridelles latérales en acier H. 350 mm

Porte AR en acier H. 400 mm à decrochage automatique

Structure du plancher de chargement en acier S355JR ép. 3 mm
Faux-châssis en acier
Face avant en aluminium de 400 mm avec porte échelle et tôle grillagée de protection cabine
Ridelles laterales 350 mm et arrière de 400 mm disponibles en acier peint
Montants avants et arrière vissable et démontable
Porte échelle arrière démontable
Garde-boue en thermoplastique
Petit coffre à outils
*Groupe électropompe avec boitier de commandes en cabine, coupe-batterie, fusible de sécurité et avertisseur sonore
Vérin télescopique zingué et chromé résistant à l'usure, aux intempéries et à la rouille avec électrovanne de sécurité
Traitement de cataphorèse et peinture poudre
Éclairages conformes au code.

* (Option avec PTO cod. M 133 238 111)

Dimensions totale avec équipement L= 5330 mm

REMARQUE : Les informations et images - y compris les couleurs des produits - concernant l'équipement, l'aspect extérieur, les mesures, etc. doivent être considérées comme purement indicatives et en aucun cas contraignantes.

TITAN se réserve le droit de modifier les caractéristiques, spécifications, données, prix sans préavis. Les prix indiqués sur le Site n'ont aucun caractère contractuel et peuvent varier en fonction de la durée du tarif. Les prix sont toujours hors TVA.
Pour obtenir des informations actualisées et ponctuelles sur les produits et les prix, TITAN invite les utilisateurs à contacter son réseau commercial.

€ 5.629,07

TITAN ISUZU

Euro VI-E

EMPATTEMENT 2475 mm

M27 GENERATION 2





Benne arrière acier

Référence	Ridelles	Dimensions Extérieurs
M 155 025 065 - M27 - 01	Aluminium lisse	3200x1950 mm

Ridelles latérales en aluminium H. 350 mm

Porte AR en aluminium H. 400 mm à decrochage automatique

Structure du plancher de chargement en acier S355JR ép. 3 mm
Faux-châssis en acier
Face avant en aluminium de 400 mm avec porte échelle et tôle grillagée de protection cabine
Ridelles laterales 350 mm et arrière de 400 mm disponibles en aluminium peint
Montants avants et arrière vissable et démontable
Porte échelle arrière démontable
Garde-boue en thermoplastique
Petit coffre à outils
*Groupe électropompe avec boitier de commandes en cabine, coupe-batterie, fusible de sécurité et avertisseur sonore
Vérin télescopique zingué et chromé résistant à l'usure, aux intempéries et à la rouille avec électrovanne de sécurité
Traitement de cataphorèse et peinture poudre
Éclairages conformes au code.

* (Option avec PTO cod. M 133 238 111)

Dimensions totale avec équipement L= 5330 mm

REMARQUE : Les informations et images - y compris les couleurs des produits - concernant l'équipement, l'aspect extérieur, les mesures, etc. doivent être considérées comme purement indicatives et en aucun cas contraignantes.

TITAN se réserve le droit de modifier les caractéristiques, spécifications, données, prix sans préavis. Les prix indiqués sur le Site n'ont aucun caractère contractuel et peuvent varier en fonction de la durée du tarif. Les prix sont toujours hors TVA.
Pour obtenir des informations actualisées et ponctuelles sur les produits et les prix, TITAN invite les utilisateurs à contacter son réseau commercial.

€ 5.629,07

TITAN ISUZU

Euro VI-E

EMPATTEMENT 2475 mm

M27 GENERATION 2

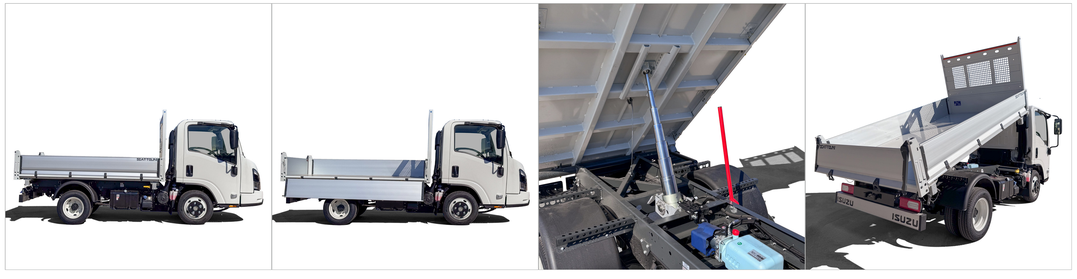



Tribenne aluminium

Référence	Ridelles	Dimensions Extérieurs
M 155 021 030E - M27	Aluminium	3150x1950 mm

Structure du plancher de chargement en aluminium composé de 2 parties jointes sp. 4 mm
Faux-châssis en acier avec des sphères horizontales
Face avant en aluminium de 400 mm avec porte échelle en aluminium peint et tôle grillagée de protection en aluminium
Ridelles laterales et arrière de 400 mm en aluminium
Montants avants et arrière vissable et démontable avec poignées d'ouverture intégrées
Anneaux d'arrimage rétractables en V encaissés sur plancher (4+4)
Supports sphères en acier avec entretoise en PVC anti-vibration qui évite le contact direct entre le contre-châssis et le plancher
Garde-boue en thermoplastique
Petit coffre à outils
Groupe électropompe avec boitier de commandes en cabine, coupe-batterie, fusible de sécurité et avertisseur sonore
Vérin télescopique zingué et chromé résistant à l'usure, aux intempéries et à la rouille avec électrovanne de sécurité
Traitement de cataphorèse et peinture poudre
Éclairages conformes au code

Dimensions totale avec équipement L= 5180 mm

REMARQUE : Les informations et images - y compris les couleurs des produits - concernant l'équipement, l'aspect extérieur, les mesures, etc. doivent être considérées comme purement indicatives et en aucun cas contraignantes.

TITAN se réserve le droit de modifier les caractéristiques, spécifications, données, prix sans préavis. Les prix indiqués sur le Site n'ont aucun caractère contractuel et peuvent varier en fonction de la durée du tarif. Les prix sont toujours hors TVA.
Pour obtenir des informations actualisées et ponctuelles sur les produits et les prix, TITAN invite les utilisateurs à contacter son réseau commercial.

€ 6.875,00

Euro VI-E

EMPATTEMENT 2475 mm

M27 GENERATION 2



Benne arrière aluminium avec grue FASSI F30M.0.23

Référence	Ridelles	Dimensions Extérieurs
M 155 026 515 - M27 - 01	Aluminium peint	2600x1950 mm

Ridelles latérales en aluminium peint de 350 mm avec ouverture seulement dessus

Ridelle arrière en aluminium peint de 400 mm à double ouverture et déverrouillage automatique

Structure du plancher de chargement en aluminium tôle unique ép. 3 mm
Faux-châssis en acier peint
Face avant en aluminium de 400 mm avec porte échelle en acier peint et tôle grillagée de protection en aluminium peint
Ridelles laterales de 350 mm en aluminium peint avec poignées d'ouverture zingué
Ridelle arrière de 400 mm en aluminium peint
Montants AR amovible
Garde-boue en thermoplastique
Petit coffre à outils
Groupe hydraulic avec PTO à la bôite de vitesse, fusible de sécutité et avertisseur sonore
Vérin télescopique chromé résistant à l'usure, aux intempéries et à la rouille avec électrovanne de sécurité
Éclairages conformes au code

Fourniture et montage de grue FASSI F30M.0.23 (3 extensions hydrauliques)
NOTES (N. 2 PLACES EN CABINE)



Dimensions totale avec équipement L= 5245 mm

REMARQUE : Les informations et images - y compris les couleurs des produits - concernant l'équipement, l'aspect extérieur, les mesures, etc. doivent être considérées comme purement indicatives et en aucun cas contraignantes.

TITAN se réserve le droit de modifier les caractéristiques, spécifications, données, prix sans préavis. Les prix indiqués sur le Site n'ont aucun caractère contractuel et peuvent varier en fonction de la durée du tarif. Les prix sont toujours hors TVA.
Pour obtenir des informations actualisées et ponctuelles sur les produits et les prix, TITAN invite les utilisateurs à contacter son réseau commercial.

€ 22.625,00

Euro VI-E

EMPATTEMENT 2475 mm

M27 GENERATION 2



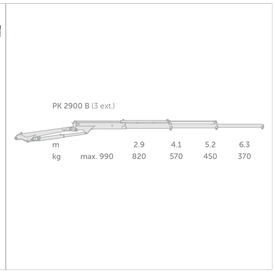



Dimensions totale avec équipement L= 5245 mm

Benne arrière aluminium avec grue Palfinger PK2900 B

Référence	Ridelles	Dimensions Extérieurs
M 155 026 514 - M27 - 01	Aluminium peint	2600x1950 mm

Ridelles latérales en aluminium peint de 350 mm avec ouverture seulement dessus

Ridelle arrière en aluminium peint de 400 mm à double ouverture et déverrouillage automatique

Structure du plancher de chargement en aluminium tôle unique ép. 3 mm
Faux-châssis en acier peint
Face avant en aluminium de 400 mm avec porte échelle en acier peint et tôle grillagée de protection en aluminium peint
Ridelles laterales de 350 mm en aluminium peint avec poignées d'ouverture zingué
Ridelle arrière de 400 mm en aluminium peint
Montants AR amovible
Garde-boue en thermoplastique
Petit coffre à outils
Groupe hydraulic avec PTO à la bôite de vitesse, fusible de sécutité et avertisseur sonore
Vérin télescopique chromé résistant à l'usure, aux intempéries et à la rouille avec électrovanne de sécurité
Éclairages conformes au code

Fourniture et montage de grue Palfinger PK2900 B (3 extensions hydrauliques)
NOTES (N. 2 PLACES EN CABINE)

REMARQUE : Les informations et images - y compris les couleurs des produits - concernant l'équipement, l'aspect extérieur, les mesures, etc. doivent être considérées comme purement indicatives et en aucun cas contraignantes.

TITAN se réserve le droit de modifier les caractéristiques, spécifications, données, prix sans préavis. Les prix indiqués sur le Site n'ont aucun caractère contractuel et peuvent varier en fonction de la durée du tarif. Les prix sont toujours hors TVA.
Pour obtenir des informations actualisées et ponctuelles sur les produits et les prix, TITAN invite les utilisateurs à contacter son réseau commercial.

€ 23.187,50

TITAN ISUZU

Euro VI-E

EMPATTEMENT 2750 mm

M27 GENERATION 2





Dimensions totale avec équipement L= 5845 mm

Benne arrière aluminium avec grue FASSI F30M.0.23

Référence	Ridelles	Dimensions Extérieurs
M 155 026 508 - 01	Aluminium peint	3200x1950 mm

Ridelles latérales en aluminium peint de 350 mm avec ouverture seulement dessus

Ridelle arrière en aluminium peint de 400 mm à double ouverture et déverrouillage automatique

Structure du plancher de chargement en aluminium tôle unique ép. 3 mm
Faux-châssis en acier peint
Face avant en aluminium de 400 mm avec porte échelle en acier peint et tôle grillagée de protection en aluminium peint
Ridelles laterales de 350 mm en aluminium peint avec poignées d'ouverture zingué
Ridelle arrière de 400 mm en aluminium peint
Montants AR amovible
Garde-boue en thermoplastique
Petit coffre à outils
Groupe hydraulic avec PTO à la bôite de vitesse, fusible de sécutité et avertisseur sonore
Vérin télescopique chromé résistant à l'usure, aux intempéries et à la rouille avec électrovanne de sécurité
Éclairages conformes au code

Fourniture et montage de grue FASSI F30M.0.23 (3 extensions hydrauliques)
NOTES (N. 2 PLACES EN CABINE)

REMARQUE : Les informations et images - y compris les couleurs des produits - concernant l'équipement, l'aspect extérieur, les mesures, etc. doivent être considérées comme purement indicatives et en aucun cas contraignantes.

TITAN se réserve le droit de modifier les caractéristiques, spécifications, données, prix sans préavis. Les prix indiqués sur le Site n'ont aucun caractère contractuel et peuvent varier en fonction de la durée du tarif. Les prix sont toujours hors TVA.
Pour obtenir des informations actualisées et ponctuelles sur les produits et les prix, TITAN invite les utilisateurs à contacter son réseau commercial.

€ 23.867,50

Euro VI-E

EMPATTEMENT 2750 mm

M27 GENERATION 2



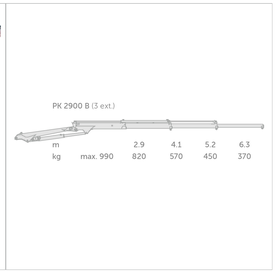



Dimensions totale avec équipement L= 5845 mm

Benne arrière aluminium avec grue Palfinger PK2900 B

Référence	Ridelles	Dimensions Extérieurs
M 155 026 506 - 01	Aluminium peint	3200x1950 mm

Ridelles latérales en aluminium peint de 350 mm avec ouverture seulement dessus

Ridelle arrière en aluminium peint de 400 mm à double ouverture et déverrouillage automatique

Structure du plancher de chargement en aluminium tôle unique ép. 3 mm
Faux-châssis en acier peint
Face avant en aluminium de 400 mm avec porte échelle en acier peint et tôle grillagée de protection en aluminium peint
Ridelles laterales de 350 mm en aluminium peint avec poignées d'ouverture zingué
Ridelle arrière de 400 mm en aluminium peint
Montants AR amovible
Garde-boue en thermoplastique
Petit coffre à outils
Groupe hydraulic avec PTO à la bôite de vitesse, fusible de sécutité et avertisseur sonore
Vérin télescopique chromé résistant à l'usure, aux intempéries et à la rouille avec électrovanne de sécurité
Éclairages conformes au code

Fourniture et montage de grue Palfinger PK2900 B (3 extensions hydrauliques)
NOTES (N. 2 PLACES EN CABINE)

REMARQUE : Les informations et images - y compris les couleurs des produits - concernant l'équipement, l'aspect extérieur, les mesures, etc. doivent être considérées comme purement indicatives et en aucun cas contraignantes.

TITAN se réserve le droit de modifier les caractéristiques, spécifications, données, prix sans préavis. Les prix indiqués sur le Site n'ont aucun caractère contractuel et peuvent varier en fonction de la durée du tarif. Les prix sont toujours hors TVA.
Pour obtenir des informations actualisées et ponctuelles sur les produits et les prix, TITAN invite les utilisateurs à contacter son réseau commercial.

€ 24.258,30

TITAN ISUZU

Euro VI-E

EMPATTEMENT 2475 mm

M27 GENERATION 2









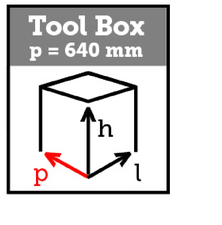



Dimensions totale avec équipement L= 5290 mm

Benne arrière aluminium avec coffre AR cabine H. 1200 mm

Référence	Ridelles	Dimensions Extérieurs
M 155 026 403 - M27 - 01	Aluminium peint	2600x1950 mm

Ridelles latérales en aluminium peint de 350 mm avec ouverture seulement dessus

Ridelle arrière en aluminium peint de 400 mm à double ouverture et déverrouillage automatique

Structure du plancher de chargement en aluminium tôle unique ép. 3 mm
Faux-châssis en acier peint
Face avant en aluminium de 400 mm avec porte échelle en acier peint et tôle grillagée de protection en aluminium peint
Ridelles laterales de 350 mm en aluminium peint avec poignées d'ouverture zingué
Ridelle arrière de 400 mm en aluminium peint
Montants AR amovible
Garde-boue en thermoplastique
Petit coffre à outils
*Groupe électropompe avec boitier de commandes en cabine, coupe-batterie, fusible de sécurité et avertisseur sonore
Vérin télescopique chromé résistant à l'usure, aux intempéries et à la rouille avec électrovanne de sécurité
Éclairages conformes au code

Fourniture et montage du coffre AR cabine dimension extérieure: P=640 mm, H=1200 mm, L=1950 mm, en acier ép. 2 mm, peint avec poudre époxydique couleur blanc ISUZU, tapis interne, charnières aluminium, ressorts bloque porte, porte étagère, double ouverture, fermetures acier euroinox.

* (Option avec PTO cod. M 133 238 111)

REMARQUE : Les informations et images - y compris les couleurs des produits - concernant l'équipement, l'aspect extérieur, les mesures, etc. doivent être considérées comme purement indicatives et en aucun cas contraignantes.

TITAN se réserve le droit de modifier les caractéristiques, spécifications, données, prix sans préavis. Les prix indiqués sur le Site n'ont aucun caractère contractuel et peuvent varier en fonction de la durée du tarif. Les prix sont toujours hors TVA.
Pour obtenir des informations actualisées et ponctuelles sur les produits et les prix, TITAN invite les utilisateurs à contacter son réseau commercial.

€ 9.755,33

TITAN ISUZU

Euro VI-E

EMPATTEMENT 3345 mm

M27 GENERATION 2

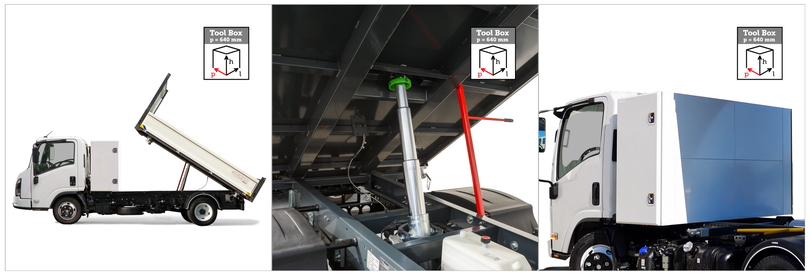

Tribenne acier avec coffre AR cabine H. 1200 mm

Référence	Ridelles	Dimensions Extérieurs
M 155 020 411E	Acier lisse	3400x1950 mm

Ridelles latérales en acier de 400 mm avec ouverture uniquement au-dessus

Porte AR en acier de 400 mm à double ouverture et déverrouillage automatique

Structure du plancher de chargement en acier S355JR ép. 3 mm
Faux-châssis en acier avec sphères horizontales
Face avant en acier de 400 mm avec porte échelle et tôle grillagée de protection cabine
Ridelles laterales et arrière de 400 mm disponibles en acier
Montants avants et arrière vissable et démontable avec poignées d'ouverture intégrées
Porte échelle arrière démontable
Supports des sphères en acier avec bouchon en PVC anti-vibration
Garde-boue en thermoplastique
Petit coffre à outils
Groupe électropompe avec boitier de commandes en cabine, coupe-batterie, fusible de sécurité et avertisseur sonore
Vérin télescopique zingué et chromé résistant à l'usure, aux intempéries et à la rouille avec électrovanne de sécurité
Traitement de cataphorèse et peinture poudre (couleurs: gris RAL 7016 et blanc RAL 9016)
Éclairages conformes au code.

Fourniture et montage du coffre AR cabine dimension extérieure: P=640 mm, H=1200 mm, L=1950 mm, en acier ép. 2 mm, peint avec poudre époxydique couleur blanc ISUZU, tapis interne, charnières aluminium, ressorts bloque porte, porte étagère, double ouverture, fermetures acier euroinox.



Dimensions totale avec équipement L= 6180 mm

REMARQUE : Les informations et images - y compris les couleurs des produits - concernant l'équipement, l'aspect extérieur, les mesures, etc. doivent être considérées comme purement indicatives et en aucun cas contraignantes.

TITAN se réserve le droit de modifier les caractéristiques, spécifications, données, prix sans préavis. Les prix indiqués sur le Site n'ont aucun caractère contractuel et peuvent varier en fonction de la durée du tarif. Les prix sont toujours hors TVA.
Pour obtenir des informations actualisées et ponctuelles sur les produits et les prix, TITAN invite les utilisateurs à contacter son réseau commercial.

€ 8.052,70

TITAN ISUZU

Euro VI-E

EMPATTEMENT 2475 mm

M27 GENERATION 2





Benne arrière aluminium

Référence	Ridelles	Dimensions Extérieurs
M 155 026 001 - M27 - 01	Aluminium peint	3200x1950 mm

Ridelles latérales en aluminium peint de 350 mm avec ouverture seulement dessus

Ridelle arrière en aluminium peint de 400 mm à double ouverture et déverrouillage automatique

Structure du plancher de chargement en aluminium tôle unique ép. 3 mm
Faux-châssis en acier peint
Face avant en aluminium de 400 mm avec porte échelle en acier peint et tôle grillagée de protection en aluminium peint
Ridelles laterales de 350 mm en aluminium peint avec poignées d'ouverture zingué
Ridelle arrière de 400 mm en aluminium peint
Montants AR amovible
Garde-boue en thermoplastique
Petit coffre à outils
*Groupe électropompe avec boitier de commandes en cabine, coupe-batterie, fusible de sécurité et avertisseur sonore
Vérin télescopique chromé résistant à l'usure, aux intempéries et à la rouille avec électrovanne de sécurité
Éclairages conformes au code.

* (Option avec PTO cod. M 133 238 111)

Dimensions totale avec équipement L= 5330 mm

REMARQUE : Les informations et images - y compris les couleurs des produits - concernant l'équipement, l'aspect extérieur, les mesures, etc. doivent être considérées comme purement indicatives et en aucun cas contraignantes.

TITAN se réserve le droit de modifier les caractéristiques, spécifications, données, prix sans préavis. Les prix indiqués sur le Site n'ont aucun caractère contractuel et peuvent varier en fonction de la durée du tarif. Les prix sont toujours hors TVA.
Pour obtenir des informations actualisées et ponctuelles sur les produits et les prix, TITAN invite les utilisateurs à contacter son réseau commercial.

€ 8.192,79

TITAN ISUZU

Euro VI-E

EMPATTEMENT 2750 mm

M27 GENERATION 2





Dimensions totale avec équipement L= 6050 mm

Plateau fixe en aluminium avec coffre AR cabine H. 1200 mm

Référence	Ridelles	Dimensions Extérieurs
M 155 010 431	Aluminium	3300x1950 mm

Ridelles latérales et arrière en aluminium anodisé de 400 mm avec ouverture seulement dessus

Structure du plancher de chargement en aluminium avec plancher en multicouche marin en une seule feuille scellée et fixée avec des vis galvanisées
Faux-châssis en aluminium
Face avant en aluminium anodisé de 400 mm intégré avec porte échelle et tôle grillagée de protection en aluminium peint
Ridelles laterales de 400 mm en aluminium anodisé avec poignées d'ouverture intégrées
Ridelle arrière de 400 mm en aluminium anodisé
Marche pied galvanisé fixé sur la ridelle arrière
Crochets d'arrimage encaissés sur bordure du plancher (3+3)
Garde-boue en thermoplastique
Coffre à outils
Éclairages conformes au code

Fourniture et montage du coffre AR cabine dimension extérieure: P=640 mm, H=1200 mm, L=1950 mm, en acier épaisseur 2 mm, peint avec poudre époxydique couleur blanc ISUZU, tapis interne, charnières aluminium, ressorts bloque porte, porte étagère, double ouverture, fermetures acier euroinox.

REMARQUE : Les informations et images - y compris les couleurs des produits - concernant l'équipement, l'aspect extérieur, les mesures, etc. doivent être considérées comme purement indicatives et en aucun cas contraignantes.

TITAN se réserve le droit de modifier les caractéristiques, spécifications, données, prix sans préavis. Les prix indiqués sur le Site n'ont aucun caractère contractuel et peuvent varier en fonction de la durée du tarif. Les prix sont toujours hors TVA.
Pour obtenir des informations actualisées et ponctuelles sur les produits et les prix, TITAN invite les utilisateurs à contacter son réseau commercial.

€ 6.316,15



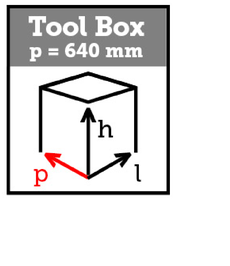



Dimensions totale avec équipement L= 5880 mm

Euro VI-E

EMPATTEMENT 2750 mm

M27 GENERATION 2

Tribenne aluminium avec coffre AR cabine H. 1200 mm

Référence	Ridelles	Dimensions Extérieurs
M 155 021 255E	Aluminium anodisé New Evo	3100x1950 mm

Ridelles latérales en aluminium de 400 mm avec ouverture seulement dessus

Ridelle arrière en aluminium de 400 mm à double ouverture et déverrouillage automatique

Structure du plancher de chargement en aluminium tôle unique ép. 3 mm
Faux-châssis en acier zingué
Face avant en aluminium de 400 mm avec porte échelle en aluminium peint et tôle grillagée de protection en aluminium
Ridelles laterales et arrière de 400 mm disponibles en aluminium anodisé
Montants AR amovible avec poignées d'ouverture intégrées
Anneaux d'arrimage encaissés sur plancher (3+3)
Supports des sphères en acier avec bouchon en PVC anti-vibration
Garde-boue en thermoplastique
Petit coffre à outils
Groupe électropompe avec boitier de commandes en cabine, coupe-batterie, fusible de sécurité et avertisseur sonore
Vérin télescopique chromé résistant à l'usure, aux intempéries et à la rouille avec électrovanne de sécurité
Éclairages conformes au code

Fourniture et montage du coffre AR cabine dimension extérieure: P=640 mm, H=1200 mm, L=1950 mm, en acier ép. 2 mm, peint avec poudre époxydique couleur blanc ISUZU, tapis interne, charnières aluminium, ressorts bloque porte, porte étagère, double ouverture, fermetures acier euroinox.

REMARQUE : Les informations et images - y compris les couleurs des produits - concernant l'équipement, l'aspect extérieur, les mesures, etc. doivent être considérées comme purement indicatives et en aucun cas contraignantes.

TITAN se réserve le droit de modifier les caractéristiques, spécifications, données, prix sans préavis. Les prix indiqués sur le Site n'ont aucun caractère contractuel et peuvent varier en fonction de la durée du tarif. Les prix sont toujours hors TVA.
Pour obtenir des informations actualisées et ponctuelles sur les produits et les prix, TITAN invite les utilisateurs à contacter son réseau commercial.

€ 11.243,75

Euro VI-E

EMPATTEMENT 2750 mm

M27 GENERATION 2





Tribenne acier

Référence	Ridelles	Dimensions Extérieurs
M 155 020 094	Aluminium anodisé New Evo	3400x1950 mm

Ridelles latérales en aluminium de 400 mm avec ouverture uniquement au-dessus

Porte AR en aluminium de 400 mm à double ouverture et déverrouillage automatique

Structure du plancher de chargement en acier S355JR ép. 3 mm
Faux-châssis en acier avec sphères horizontales
Face avant en aluminium de 400 mm avec porte échelle et tôle grillagée de protection cabine
Ridelles laterales et arrière de 400 mm disponibles en aluminium anodisé
Montants avants et arrière vissable et démontable avec poignées d'ouverture intégrées
Porte échelle arrière démontable
Supports des sphères en acier avec bouchon en PVC anti-vibration
Garde-boue en thermoplastique
Petit coffre à outils
Groupe hydraulique avec prise de force à la boîte de vitesses, fusible de sécurité et avertisseur sonore
Vérin télescopique zingué et chromé résistant à l'usure, aux intempéries et à la rouille avec électrovanne de sécurité
Traitement de cataphorèse et peinture poudre (couleurs: gris RAL 7016 et blanc RAL 9016)
Éclairages conformes au code.

Dimensions totale avec équipement L= 5490 mm

REMARQUE : Les informations et images - y compris les couleurs des produits - concernant l'équipement, l'aspect extérieur, les mesures, etc. doivent être considérées comme purement indicatives et en aucun cas contraignantes.

TITAN se réserve le droit de modifier les caractéristiques, spécifications, données, prix sans préavis. Les prix indiqués sur le Site n'ont aucun caractère contractuel et peuvent varier en fonction de la durée du tarif. Les prix sont toujours hors TVA.
Pour obtenir des informations actualisées et ponctuelles sur les produits et les prix, TITAN invite les utilisateurs à contacter son réseau commercial.

€ 6.254,23





Dimensions totale avec équipement L= 5320 mm

Euro VI-E

EMPATTEMENT 2475 mm

M27 GENERATION 2

Tribenne aluminium avec grue FASSI F30M.0.23

Référence	Ridelles	Dimensions Extérieurs
M 155 021 563 - M27	Aluminium anodisé New Evo	2600x1950 mm

Ridelles latérales en aluminium de 400 mm avec ouverture seulement dessus

Ridelle arrière en aluminium de 400 mm à double ouverture et déverrouillage automatique

Structure du plancher de chargement en aluminium tôle unique ép. 4 mm
Faux-châssis en acier zingué
Face avant en aluminium de 400 mm avec porte échelle en aluminium peint et tôle grillagée de protection en aluminium
Ridelles laterales et arrière de 400 mm disponibles en aluminium anodisé
Montants AR amovible avec poignées d'ouverture intégrées
Anneaux d'arrimage encaissés sur plancher (3+3)
Supports des sphères en acier avec bouchon en PVC anti-vibration
Garde-boue en thermoplastique
Petit coffre à outils
Groupe hydraulique avec prise de force à la boîte de vitesses, fusible de sécurité et avertisseur sonore
Vérin télescopique chromé résistant à l'usure, aux intempéries et à la rouille avec électrovanne de sécurité
Éclairages conformes au code

Fourniture et montage de grue FASSI F30M.0.23 (3 extensions hydrauliques)
NOTES (N. 2 PLACES EN CABINE)

REMARQUE : Les informations et images - y compris les couleurs des produits - concernant l'équipement, l'aspect extérieur, les mesures, etc. doivent être considérées comme purement indicatives et en aucun cas contraignantes.

TITAN se réserve le droit de modifier les caractéristiques, spécifications, données, prix sans préavis. Les prix indiqués sur le Site n'ont aucun caractère contractuel et peuvent varier en fonction de la durée du tarif. Les prix sont toujours hors TVA.
Pour obtenir des informations actualisées et ponctuelles sur les produits et les prix, TITAN invite les utilisateurs à contacter son réseau commercial.

€ 23.625,00

TITAN ISUZU

Euro VI-E

EMPATTEMENT 2475 mm

M27 GENERATION 2



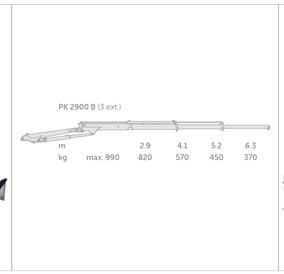







Tribenne aluminium
avec grue Palfinger PK2900 B

Référence	Ridelles	Dimensions Extérieurs
M 155 021 561 - M27	Aluminium anodisé New Evo	2600x1950 mm

Ridelles latérales en aluminium de 400 mm avec ouverture seulement dessus

Ridelle arrière en aluminium de 400 mm à double ouverture et déverrouillage automatique

Structure du plancher de chargement en aluminium tôle unique ép. 4 mm
Faux-châssis en acier zingué
Face avant en aluminium de 400 mm avec porte échelle en aluminium peint et tôle grillagée de protection en aluminium
Ridelles laterales et arrière de 400 mm disponibles en aluminium anodisé
Montants AR amovible avec poignées d'ouverture intégrées
Anneaux d'arrimage encaissés sur plancher (3+3)
Supports des sphères en acier avec bouchon en PVC anti-vibration
Garde-boue en thermoplastique
Petit coffre à outils
Groupe hydraulique avec prise de force à la boîte de vitesses, fusible de sécurité et avertisseur sonore
Vérin télescopique chromé résistant à l'usure, aux intempéries et à la rouille avec électrovanne de sécurité
Éclairages conformes au code

Fourniture et montage de grue Palfinger PK2900 B (3 extensions hydrauliques)
NOTES (N. 2 PLACES EN CABINE)

Dimensions totale avec équipement L= 5320 mm

REMARQUE : Les informations et images - y compris les couleurs des produits - concernant l'équipement, l'aspect extérieur, les mesures, etc. doivent être considérées comme purement indicatives et en aucun cas contraignantes.

TITAN se réserve le droit de modifier les caractéristiques, spécifications, données, prix sans préavis. Les prix indiqués sur le Site n'ont aucun caractère contractuel et peuvent varier en fonction de la durée du tarif. Les prix sont toujours hors TVA.
Pour obtenir des informations actualisées et ponctuelles sur les produits et les prix, TITAN invite les utilisateurs à contacter son réseau commercial.

€ 24.187,50

TITAN ISUZU

Euro VI-E

EMPATTEMENT 2475 mm

M27 GENERATION 2



Tool Box
p = 640 mm
h
p
l



Dimensions totale avec équipement L= 5380 mm

Tribenne aluminium avec coffre AR cabine H. 1200 mm

Référence	Ridelles	Dimensions Extérieurs
M 155 021 252E - M27	Aluminium anodisé New Evo	2600x1950 mm

Ridelles latérales en aluminium de 400 mm avec ouverture seulement dessus

Ridelle arrière en aluminium de 400 mm à double ouverture et déverrouillage automatique

Structure du plancher de chargement en aluminium tôle unique ép. 4 mm
Faux-châssis en acier zingué
Face avant en aluminium de 400 mm avec porte échelle en aluminium peint et tôle grillagée de protection en aluminium
Ridelles laterales et arrière de 400 mm disponibles en aluminium anodisé
Montants AR amovible avec poignées d'ouverture intégrées
Anneaux d'arrimage encaissés sur plancher (3+3)
Supports des sphères en acier avec bouchon en PVC anti-vibration
Garde-boue en thermoplastique
Petit coffre à outils
Groupe électropompe avec boitier de commandes en cabine, coupe-batterie, fusible de sécurité et avertisseur sonore
Vérin télescopique chromé résistant à l'usure, aux intempéries et à la rouille avec électrovanne de sécurité
Éclairages conformes au code

Fourniture et montage du coffre AR cabine dimension extérieure: P=640 mm, H=1200 mm, L=1950 mm, en acier ép. 2 mm, peint avec poudre époxydique couleur blanc ISUZU, tapis interne, charnières aluminium, ressorts bloque porte, porte étagère, double ouverture, fermetures acier euroinox.

REMARQUE : Les informations et images - y compris les couleurs des produits - concernant l'équipement, l'aspect extérieur, les mesures, etc. doivent être considérées comme purement indicatives et en aucun cas contraignantes.

TITAN se réserve le droit de modifier les caractéristiques, spécifications, données, prix sans préavis. Les prix indiqués sur le Site n'ont aucun caractère contractuel et peuvent varier en fonction de la durée du tarif. Les prix sont toujours hors TVA.
Pour obtenir des informations actualisées et ponctuelles sur les produits et les prix, TITAN invite les utilisateurs à contacter son réseau commercial.

€ 10.450,00

TITAN ISUZU

Euro VI-E

EMPATTEMENT 2475 mm

M27 GENERATION 2





Tribenne aluminium

Référence	Ridelles	Dimensions Extérieurs
M 155 021 024E - M27	Aluminium anodisé New Evo	3100x1950 mm

Ridelles latérales en aluminium de 400 mm avec ouverture seulement dessus

Ridelle arrière en aluminium de 400 mm à double ouverture et déverrouillage automatique

Structure du plancher de chargement en aluminium tôle unique ép. 3 mm
Faux-châssis en acier zingué
Face avant en aluminium de 400 mm avec porte échelle en aluminium peint et tôle grillagée de protection en aluminium
Ridelles laterales et arrière de 400 mm disponibles en aluminium anodisé
Montants AR amovible avec poignées d'ouverture intégrées
Anneaux d'arrimage encaissés sur plancher (3+3)
Supports des sphères en acier avec bouchon en PVC anti-vibration
Garde-boue en thermoplastique
Petit coffre à outils
Groupe électropompe avec boitier de commandes en cabine, coupe-batterie, fusible de sécurité et avertisseur sonore
Vérin télescopique chromé résistant à l'usure, aux intempéries et à la rouille avec électrovanne de sécurité
Éclairages conformes au code

Dimensions totale avec équipement L= 5190 mm

REMARQUE : Les informations et images - y compris les couleurs des produits - concernant l'équipement, l'aspect extérieur, les mesures, etc. doivent être considérées comme purement indicatives et en aucun cas contraignantes.

TITAN se réserve le droit de modifier les caractéristiques, spécifications, données, prix sans préavis. Les prix indiqués sur le Site n'ont aucun caractère contractuel et peuvent varier en fonction de la durée du tarif. Les prix sont toujours hors TVA.
Pour obtenir des informations actualisées et ponctuelles sur les produits et les prix, TITAN invite les utilisateurs à contacter son réseau commercial.

€ 8.250,00

TITAN ISUZU

Euro VI-E

EMPATTEMENT 2475 mm

M27 GENERATION 2





Tribenne aluminium

Référence	Ridelles	Dimensions Extérieurs
M 155 021 024 - M27	Aluminium anodisé New Evo	3100x1950 mm

Ridelles latérales en aluminium de 400 mm avec ouverture seulement dessus

Ridelle arrière en aluminium de 400 mm à double ouverture et déverrouillage automatique

Structure du plancher de chargement en aluminium tôle unique ép. 3 mm
Faux-châssis en acier zingué
Face avant en aluminium de 400 mm avec porte échelle en aluminium peint et tôle grillagée de protection en aluminium
Ridelles laterales et arrière de 400 mm disponibles en aluminium anodisé
Montants AR amovible avec poignées d'ouverture intégrées
Anneaux d'arrimage encaissés sur plancher (3+3)
Supports des sphères en acier avec bouchon en PVC anti-vibration
Garde-boue en thermoplastique
Petit coffre à outils
Groupe hydraulique avec prise de force à la boîte de vitesses, fusible de sécurité et avertisseur sonore
Vérin télescopique chromé résistant à l'usure, aux intempéries et à la rouille avec électrovanne de sécurité
Éclairages conformes au code

Dimensions totale avec équipement L= 5190 mm

REMARQUE : Les informations et images - y compris les couleurs des produits - concernant l'équipement, l'aspect extérieur, les mesures, etc. doivent être considérées comme purement indicatives et en aucun cas contraignantes.

TITAN se réserve le droit de modifier les caractéristiques, spécifications, données, prix sans préavis. Les prix indiqués sur le Site n'ont aucun caractère contractuel et peuvent varier en fonction de la durée du tarif. Les prix sont toujours hors TVA.
Pour obtenir des informations actualisées et ponctuelles sur les produits et les prix, TITAN invite les utilisateurs à contacter son réseau commercial.

€ 8.500,00

Euro VI-E

EMPATTEMENT 3345

M27 GENERATION 2

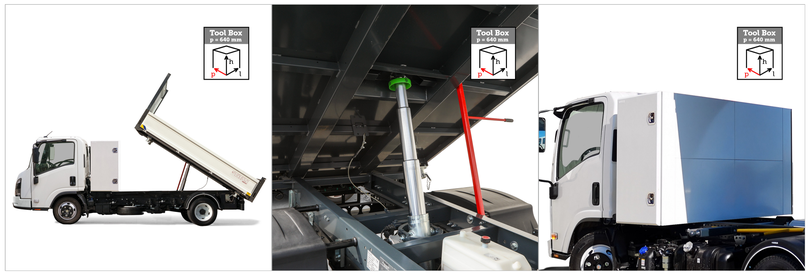

Tribenne acier avec coffre AR cabine H. 1200 mm

Référence	Ridelles	Dimensions Extérieurs
M 155 020 411	Acier lisse	3400x1950 mm

Ridelles latérales en acier de 400 mm avec ouverture uniquement au-dessus

Porte AR en acier de 400 mm à double ouverture et déverrouillage automatique

Structure du plancher de chargement en acier S355JR ép. 3 mm
Faux-châssis en acier avec sphères horizontales
Face avant en acier de 400 mm avec porte échelle et tôle grillagée de protection cabine
Ridelles laterales et arrière de 400 mm disponibles en acier
Montants avants et arrière vissable et démontable avec poignées d'ouverture intégrées
Porte échelle arrière démontable
Supports des sphères en acier avec bouchon en PVC anti-vibration
Garde-boue en thermoplastique
Petit coffre à outils
Groupe hydraulique avec prise de force à la boîte de vitesses, fusible de sécurité et avertisseur sonore
Vérin télescopique zingué et chromé résistant à l'usure, aux intempéries et à la rouille avec électrovanne de sécurité
Traitement de cataphorèse et peinture poudre (couleurs: gris RAL 7016 et blanc RAL 9016)
Éclairages conformes au code.

Fourniture et montage du coffre AR cabine dimension extérieure: P=640 mm, H=1200 mm, L=1950 mm, en acier ép. 2 mm, peint avec poudre époxydique couleur blanc ISUZU, tapis interne, charnières aluminium, ressorts bloque porte, porte étagère, double ouverture, fermetures acier euroinox.



Dimensions totale avec équipement L= 6180 mm

REMARQUE : Les informations et images - y compris les couleurs des produits - concernant l'équipement, l'aspect extérieur, les mesures, etc. doivent être considérées comme purement indicatives et en aucun cas contraignantes.

TITAN se réserve le droit de modifier les caractéristiques, spécifications, données, prix sans préavis. Les prix indiqués sur le Site n'ont aucun caractère contractuel et peuvent varier en fonction de la durée du tarif. Les prix sont toujours hors TVA.
Pour obtenir des informations actualisées et ponctuelles sur les produits et les prix, TITAN invite les utilisateurs à contacter son réseau commercial.

€ 8.286,48

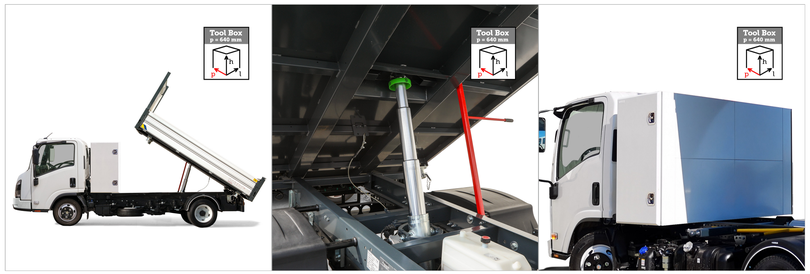



Dimensions totale avec équipement L= 6180 mm

Euro VI-E

EMPATTEMENT 3345 mm

M27 GENERATION 2

Tribenne acier avec coffre AR cabine H. 1200 mm

Référence	Ridelles	Dimensions Extérieurs
M 155 020 409	Aluminium anodisé New Evo	3400x1950 mm

Ridelles latérales en aluminium de 400 mm avec ouverture uniquement au-dessus

Porte AR en aluminium de 400 mm à double ouverture et déverrouillage automatique

Structure du plancher de chargement en acier S355JR ép. 3 mm
Faux-châssis en acier avec sphères horizontales
Face avant en aluminium de 400 mm avec porte échelle et tôle grillagée de protection cabine
Ridelles laterales et arrière de 400 mm disponibles en aluminium anodisé
Montants avants et arrière vissable et démontable avec poignées d'ouverture intégrées
Porte échelle arrière démontable
Supports des sphères en acier avec bouchon en PVC anti-vibration
Garde-boue en thermoplastique
Petit coffre à outils
Groupe hydraulique avec prise de force à la boîte de vitesses, fusible de sécurité et avertisseur sonore
Vérin télescopique zingué et chromé résistant à l'usure, aux intempéries et à la rouille avec électrovanne de sécurité
Traitement de cataphorèse et peinture poudre (couleurs: gris RAL 7016 et blanc RAL 9016)
Éclairages conformes au code.

Fourniture et montage du coffre AR cabine dimension extérieure: P=640 mm, H=1200 mm, L=1950 mm, en acier ép. 2 mm, peint avec poudre époxydique couleur blanc ISUZU, tapis interne, charnières aluminium, ressorts bloque porte, porte étagère, double ouverture, fermetures acier euroinox.

REMARQUE : Les informations et images - y compris les couleurs des produits - concernant l'équipement, l'aspect extérieur, les mesures, etc. doivent être considérées comme purement indicatives et en aucun cas contraignantes.

TITAN se réserve le droit de modifier les caractéristiques, spécifications, données, prix sans préavis. Les prix indiqués sur le Site n'ont aucun caractère contractuel et peuvent varier en fonction de la durée du tarif. Les prix sont toujours hors TVA.
Pour obtenir des informations actualisées et ponctuelles sur les produits et les prix, TITAN invite les utilisateurs à contacter son réseau commercial.

€ 8.129,40

TITAN ISUZU

Euro VI-E

EMPATTEMENT 2750 mm

M27 GENERATION 2





Tribenne acier

Référence	Ridelles	Dimensions Extérieurs
M 155 020 097*	Aluminium renforcé TR30 à double paroi	3400x1950 mm

Ridelles latérales en aluminium de 400 mm avec ouverture uniquement au-dessus

Porte AR en aluminium de 400 mm à double ouverture et déverrouillage automatique

Structure du plancher de chargement en acier S355JR ép. 3 mm
Faux-châssis en acier avec sphères horizontales
Face avant en acier de 400 mm avec porte échelle et tôle grillagée de protection cabine
Ridelles laterales et arrière de 400 mm disponibles en aluminium anodisé
Montants avants et arrière vissable et démontable avec poignées d'ouverture intégrées
Porte échelle arrière démontable
Supports des sphères en acier avec bouchon en PVC anti-vibration
Garde-boue en thermoplastique
Petit coffre à outils
Groupe hydraulique avec prise de force à la boîte de vitesses, fusible de sécurité et avertisseur sonore
Vérin télescopique zingué et chromé résistant à l'usure, aux intempéries et à la rouille avec électrovanne de sécurité
Traitement de cataphorèse et peinture poudre (couleurs: gris RAL 7016 et blanc RAL 9016)
Éclairages conformes au code.
* Disponible jusqu'à épuisement des stocks avec ridelle en aluminium renforcé TR3 à double paroi

Dimensions totale avec équipement L= 5490 mm

REMARQUE : Les informations et images - y compris les couleurs des produits - concernant l'équipement, l'aspect extérieur, les mesures, etc. doivent être considérées comme purement indicatives et en aucun cas contraignantes.

TITAN se réserve le droit de modifier les caractéristiques, spécifications, données, prix sans préavis. Les prix indiqués sur le Site n'ont aucun caractère contractuel et peuvent varier en fonction de la durée du tarif. Les prix sont toujours hors TVA.
Pour obtenir des informations actualisées et ponctuelles sur les produits et les prix, TITAN invite les utilisateurs à contacter son réseau commercial.

€ 6.879,49

TITAN ISUZU

Euro VI-E

EMPATTEMENT 2750 mm

M27 GENERATION 2





Tribenne acier

Référence	Ridelles	Dimensions Extérieurs
M 155 020 096	Acier lisse	3400x1950 mm

Ridelles latérales en acier de 400 mm avec ouverture uniquement au-dessus

Porte AR en acier de 400 mm à double ouverture et déverrouillage automatique

Structure du plancher de chargement en acier S355JR ép. 3 mm
Faux-châssis en acier avec sphères horizontales
Face avant en acier de 400 mm avec porte échelle et tôle grillagée de protection cabine
Ridelles laterales et arrière de 400 mm disponibles en acier
Montants avants et arrière vissable et démontable avec poignées d'ouverture intégrées
Porte échelle arrière démontable
Supports des sphères en acier avec bouchon en PVC anti-vibration
Garde-boue en thermoplastique
Petit coffre à outils
Groupe hydraulique avec prise de force à la boîte de vitesses, fusible de sécurité et avertisseur sonore
Vérin télescopique zingué et chromé résistant à l'usure, aux intempéries et à la rouille avec électrovanne de sécurité
Traitement de cataphorèse et peinture poudre (couleurs: gris RAL 7016 et blanc RAL 9016)
Éclairages conformes au code.

Dimensions totale avec équipement L= 5490 mm

REMARQUE : Les informations et images - y compris les couleurs des produits - concernant l'équipement, l'aspect extérieur, les mesures, etc. doivent être considérées comme purement indicatives et en aucun cas contraignantes.

TITAN se réserve le droit de modifier les caractéristiques, spécifications, données, prix sans préavis. Les prix indiqués sur le Site n'ont aucun caractère contractuel et peuvent varier en fonction de la durée du tarif. Les prix sont toujours hors TVA.
Pour obtenir des informations actualisées et ponctuelles sur les produits et les prix, TITAN invite les utilisateurs à contacter son réseau commercial.

€ 6.410,80

TITAN ISUZU

Euro VI-E

EMPATTEMENT 3345 mm

M27 GENERATION 2

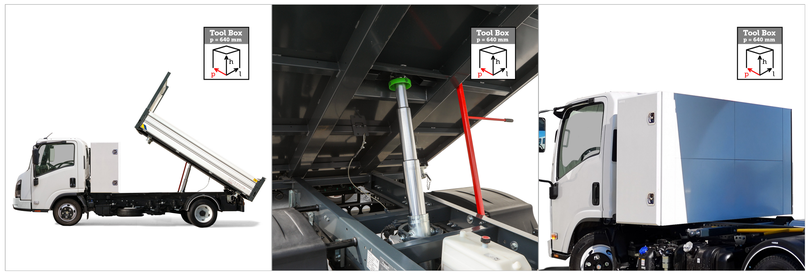

Tribenne acier avec coffre AR cabine H. 1200 mm

Référence	Ridelles	Dimensions Extérieurs
M 155 020 409E	Aluminium anodisé New Evo	3400x1950 mm

Ridelles latérales en aluminium de 400 mm avec ouverture uniquement au-dessus

Porte AR en aluminium de 400 mm à double ouverture et déverrouillage automatique

Structure du plancher de chargement en acier S355JR ép. 3 mm
Faux-châssis en acier avec sphères horizontales
Face avant en aluminium de 400 mm avec porte échelle et tôle grillagée de protection cabine
Ridelles laterales et arrière de 400 mm disponibles en aluminium anodisé
Montants avants et arrière vissable et démontable avec poignées d'ouverture intégrées
Porte échelle arrière démontable
Supports des sphères en acier avec bouchon en PVC anti-vibration
Garde-boue en thermoplastique
Petit coffre à outils
Groupe électropompe avec boitier de commandes en cabine, coupe-batterie, fusible de sécurité et avertisseur sonore
Vérin télescopique zingué et chromé résistant à l'usure, aux intempéries et à la rouille avec électrovanne de sécurité
Traitement de cataphorèse et peinture poudre (couleurs: gris RAL 7016 et blanc RAL 9016)
Éclairages conformes au code.

Fourniture et montage du coffre AR cabine dimension extérieure: P=640 mm, H=1200 mm, L=1950 mm, en acier ép. 2 mm, peint avec poudre époxydique couleur blanc ISUZU, tapis interne, charnières aluminium, ressorts bloque porte, porte étagère, double ouverture, fermetures acier euroinox.



Dimensions totale avec équipement L= 6180 mm

REMARQUE : Les informations et images - y compris les couleurs des produits - concernant l'équipement, l'aspect extérieur, les mesures, etc. doivent être considérées comme purement indicatives et en aucun cas contraignantes.

TITAN se réserve le droit de modifier les caractéristiques, spécifications, données, prix sans préavis. Les prix indiqués sur le Site n'ont aucun caractère contractuel et peuvent varier en fonction de la durée du tarif. Les prix sont toujours hors TVA.
Pour obtenir des informations actualisées et ponctuelles sur les produits et les prix, TITAN invite les utilisateurs à contacter son réseau commercial.

€ 7.896,13





Dimensions totale avec équipement L= 5490 mm

Euro VI-E

EMPATTEMENT 2750 mm

M27 GENERATION 2

Tribenne acier

Référence	Ridelles	Dimensions Extérieurs
M 155 020 097E*	Aluminium renforcé TR30 à double paroi	3400x1950 mm

Ridelles latérales en aluminium de 400 mm avec ouverture uniquement au-dessus

Porte AR en aluminium de 400 mm à double ouverture et déverrouillage automatique

Structure du plancher de chargement en acier S355JR ép. 3 mm
Faux-châssis en acier avec sphères horizontales
Face avant en acier de 400 mm avec porte échelle et tôle grillagée de protection cabine
Ridelles laterales et arrière de 400 mm disponibles en aluminium anodisé
Montants avants et arrière vissable et démontable avec poignées d'ouverture intégrées
Porte échelle arrière démontable
Supports des sphères en acier avec bouchon en PVC anti-vibration
Garde-boue en thermoplastique
Petit coffre à outils
Groupe électropompe avec boitier de commandes en cabine, coupe-batterie, fusible de sécurité et avertisseur sonore
Vérin télescopique zingué et chromé résistant à l'usure, aux intempéries et à la rouille avec électrovanne de sécurité
Traitement de cataphorèse et peinture poudre (couleurs: gris RAL 7016 et blanc RAL 9016)
Éclairages conformes au code.
* Disponible jusqu'à épuisement des stocks avec ridelle en aluminium renforcé TR3 à double paroi

REMARQUE : Les informations et images - y compris les couleurs des produits - concernant l'équipement, l'aspect extérieur, les mesures, etc. doivent être considérées comme purement indicatives et en aucun cas contraignantes.

TITAN se réserve le droit de modifier les caractéristiques, spécifications, données, prix sans préavis. Les prix indiqués sur le Site n'ont aucun caractère contractuel et peuvent varier en fonction de la durée du tarif. Les prix sont toujours hors TVA.
Pour obtenir des informations actualisées et ponctuelles sur les produits et les prix, TITAN invite les utilisateurs à contacter son réseau commercial.

€ 6.645,71

TITAN ISUZU

Euro VI-E

EMPATTEMENT 2750 mm

M27 GENERATION 2





Tribenne acier

Référence	Ridelles	Dimensions Extérieurs
M 155 020 096E	Acier lisse	3400x1950 mm

Ridelles latérales en acier de 400 mm avec ouverture uniquement au-dessus

Porte AR en acier de 400 mm à double ouverture et déverrouillage automatique

Structure du plancher de chargement en acier S355JR ép. 3 mm
Faux-châssis en acier avec sphères horizontales
Face avant en acier de 400 mm avec porte échelle et tôle grillagée de protection cabine
Ridelles laterales et arrière de 400 mm disponibles en acier
Montants avants et arrière vissable et démontable avec poignées d'ouverture intégrées
Porte échelle arrière démontable
Supports des sphères en acier avec bouchon en PVC anti-vibration
Garde-boue en thermoplastique
Petit coffre à outils
Groupe électropompe avec boitier de commandes en cabine, coupe-batterie, fusible de sécurité et avertisseur sonore
Vérin télescopique zingué et chromé résistant à l'usure, aux intempéries et à la rouille avec électrovanne de sécurité
Traitement de cataphorèse et peinture poudre (couleurs: gris RAL 7016 et blanc RAL 9016)
Éclairages conformes au code.

Dimensions totale avec équipement L= 5490 mm

REMARQUE : Les informations et images - y compris les couleurs des produits - concernant l'équipement, l'aspect extérieur, les mesures, etc. doivent être considérées comme purement indicatives et en aucun cas contraignantes.

TITAN se réserve le droit de modifier les caractéristiques, spécifications, données, prix sans préavis. Les prix indiqués sur le Site n'ont aucun caractère contractuel et peuvent varier en fonction de la durée du tarif. Les prix sont toujours hors TVA.
Pour obtenir des informations actualisées et ponctuelles sur les produits et les prix, TITAN invite les utilisateurs à contacter son réseau commercial.

€ 6.177,02





Euro VI-E

EMPATTEMENT 2750 mm

M27 GENERATION 2

Tribenne acier

Référence	Ridelles	Dimensions Extérieurs
M 155 020 094E	Aluminium anodisé New Evo	3400x1950 mm

Ridelles latérales en aluminium de 400 mm avec ouverture uniquement au-dessus

Porte AR en aluminium de 400 mm à double ouverture et déverrouillage automatique

Structure du plancher de chargement en acier S355JR ép. 3 mm
Faux-châssis en acier avec sphères horizontales
Face avant en aluminium de 400 mm avec porte échelle et tôle grillagée de protection cabine
Ridelles laterales et arrière de 400 mm disponibles en aluminium anodisé
Montants avants et arrière vissable et démontable avec poignées d'ouverture intégrées
Porte échelle arrière démontable
Supports des sphères en acier avec bouchon en PVC anti-vibration
Garde-boue en thermoplastique
Petit coffre à outils
Groupe électropompe avec boitier de commandes en cabine, coupe-batterie, fusible de sécurité et avertisseur sonore
Vérin télescopique zingué et chromé résistant à l'usure, aux intempéries et à la rouille avec électrovanne de sécurité
Traitement de cataphorèse et peinture poudre (couleurs: gris RAL 7016 et blanc RAL 9016)
Éclairages conformes au code.

Dimensions totale avec équipement L= 5490 mm

REMARQUE : Les informations et images - y compris les couleurs des produits - concernant l'équipement, l'aspect extérieur, les mesures, etc. doivent être considérées comme purement indicatives et en aucun cas contraignantes.

TITAN se réserve le droit de modifier les caractéristiques, spécifications, données, prix sans préavis. Les prix indiqués sur le Site n'ont aucun caractère contractuel et peuvent varier en fonction de la durée du tarif. Les prix sont toujours hors TVA.
Pour obtenir des informations actualisées et ponctuelles sur les produits et les prix, TITAN invite les utilisateurs à contacter son réseau commercial.

€ 6.020,45

Euro VI-E

EMPATTEMENT 2750 mm

M27 GENERATION 2





Dimensions totale avec équipement L= 5820 mm

Tribenne aluminium avec grue FASSI F30M.0.23

Référence	Ridelles	Dimensions Extérieurs
M 155 021 557	Aluminium anodisé New Evo	3100x1950 mm

Ridelles latérales en aluminium de 400 mm avec ouverture seulement dessus

Ridelle arrière en aluminium de 400 mm à double ouverture et déverrouillage automatique

Structure du plancher de chargement en aluminium tôle unique ép. 3 mm
Faux-châssis en acier zingué
Face avant en aluminium de 400 mm avec porte échelle en aluminium peint et tôle grillagée de protection en aluminium
Ridelles laterales et arrière de 400 mm disponibles en aluminium anodisé
Montants AR amovible avec poignées d'ouverture intégrées
Anneaux d'arrimage encaissés sur plancher (3+3)
Supports des sphères en acier avec bouchon en PVC anti-vibration
Garde-boue en thermoplastique
Petit coffre à outils
Groupe hydraulique avec prise de force à la boîte de vitesses, fusible de sécurité et avertisseur sonore
Vérin télescopique chromé résistant à l'usure, aux intempéries et à la rouille avec électrovanne de sécurité
Éclairages conformes au code

Fourniture et montage de grue FASSI F30M.0.23 (3 extensions hydrauliques)
NOTES (N. 2 PLACES EN CABINE)

REMARQUE : Les informations et images - y compris les couleurs des produits - concernant l'équipement, l'aspect extérieur, les mesures, etc. doivent être considérées comme purement indicatives et en aucun cas contraignantes.

TITAN se réserve le droit de modifier les caractéristiques, spécifications, données, prix sans préavis. Les prix indiqués sur le Site n'ont aucun caractère contractuel et peuvent varier en fonction de la durée du tarif. Les prix sont toujours hors TVA.
Pour obtenir des informations actualisées et ponctuelles sur les produits et les prix, TITAN invite les utilisateurs à contacter son réseau commercial.

€ 24.566,25

TITAN ISUZU

Euro VI-E

EMPATTEMENT 2750 mm

M27 GENERATION 2



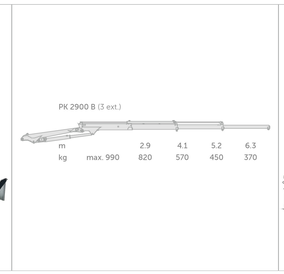







Tribenne aluminium avec con grue Palfinger PK2900 B

Référence	Ridelles	Dimensions Extérieurs
M 155 021 555	Aluminium anodisé New Evo	3100x1950 mm

Ridelles latérales en aluminium de 400 mm avec ouverture seulement dessus

Ridelle arrière en aluminium de 400 mm à double ouverture et déverrouillage automatique

Structure du plancher de chargement en aluminium tôle unique ép. 3 mm
Faux-châssis en acier zingué
Face avant en aluminium de 400 mm avec porte échelle en aluminium peint et tôle grillagée de protection en aluminium
Ridelles laterales et arrière de 400 mm disponibles en aluminium anodisé
Montants AR amovible avec poignées d'ouverture intégrées
Anneaux d'arrimage encaissés sur plancher (3+3)
Supports des sphères en acier avec bouchon en PVC anti-vibration
Garde-boue en thermoplastique
Petit coffre à outils
Groupe hydraulique avec prise de force à la boîte de vitesses, fusible de sécurité et avertisseur sonore
Vérin télescopique chromé résistant à l'usure, aux intempéries et à la rouille avec électrovanne de sécurité
Éclairages conformes au code

Fourniture et montage de grue Palfinger PK2900 B (3 extensions hydrauliques)
NOTES (N. 2 PLACES EN CABINE)

Dimensions totale avec équipement L= 5820 mm

REMARQUE : Les informations et images - y compris les couleurs des produits - concernant l'équipement, l'aspect extérieur, les mesures, etc. doivent être considérées comme purement indicatives et en aucun cas contraignantes.

TITAN se réserve le droit de modifier les caractéristiques, spécifications, données, prix sans préavis. Les prix indiqués sur le Site n'ont aucun caractère contractuel et peuvent varier en fonction de la durée du tarif. Les prix sont toujours hors TVA.
Pour obtenir des informations actualisées et ponctuelles sur les produits et les prix, TITAN invite les utilisateurs à contacter son réseau commercial.

€ 25.129,74

Euro VI OBD-E

EMPATTEMENT 3345 mm

M27 GENERATION 2





Dimensions totale avec équipement L= 6575 mm

Plateau aluminium rideaux coulissants Plus

Référence	Ridelles	Dimensions Extérieurs
M 155 040 006 - M27*	Aluminium	4500x1950 mm

Structure du plancher de chargement en aluminium avec plancher en multicouche marin en une seule feuille scellée et fixée avec des vis galvanisées
Faux-châssis en aluminium
Face avant en aluminium anodisé intégré avec porte échelle et tôle grillagée de protection en aluminium peint
Ridelles laterales de 400 mm en aluminium anodisé avec poignées d'ouverture intégrées
Ridelle arrière de 400 mm en aluminium anodisé
Marche pied galvanisé fixé sur la ridelle arrière
Crochets d'arrimage encaissés sur bordure du plancher (3+3)
Garde-boue en thermoplastique
Coffre à outils
Structure pour rideaux coulissants en aluminium
Bâche en PVC de couleur grise coulissante sur 3 côtés avec fermeture latérale type TIR et arrière en zigzag
Trois lames en aluminium sur les trois côtés
Structure de toit en aluminium
Éclairages conformes au code
* Disponible jusqu'à épuisement des stocks
* Vérifier les frais de transport avec le bureau administratif MIDI EUROPE

REMARQUE : Les informations et images - y compris les couleurs des produits - concernant l'équipement, l'aspect extérieur, les mesures, etc. doivent être considérées comme purement indicatives et en aucun cas contraignantes.

TITAN se réserve le droit de modifier les caractéristiques, spécifications, données, prix sans préavis. Les prix indiqués sur le Site n'ont aucun caractère contractuel et peuvent varier en fonction de la durée du tarif. Les prix sont toujours hors TVA.
Pour obtenir des informations actualisées et ponctuelles sur les produits et les prix, TITAN invite les utilisateurs à contacter son réseau commercial.

€ 5.625,00

TITAN ISUZU

Euro VI-E

EMPATTEMENT 3350 mm

M27 GENERATION 2



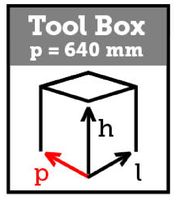



Dimensions totale avec équipement L= 6850 mm

Plateau fixe en aluminium avec coffre AR cabine H. 1200 mm

Référence	Ridelles	Dimensions Extérieurs
M 155 010 453	Aluminium	4100x2100 mm

Ridelles latérales et arrière en aluminium anodisé de 400 mm avec ouverture seulement dessus

Structure du plancher de chargement en aluminium avec plancher en multicouche marin en une seule feuille scellée et fixée avec des vis galvanisées
Faux-châssis en aluminium
Face avant en aluminium anodisé de 400 mm intégré avec porte échelle et tôle grillagée de protection en aluminium peint
Ridelles laterales de 400 mm en aluminium anodisé avec poignées d'ouverture intégrées
Ridelle arrière de 400 mm en aluminium anodisé
Marche pied galvanisé fixé sur la ridelle arrière
Crochets d'arrimage encaissés sur bordure du plancher (3+3)
Garde-boue en thermoplastique
Coffre à outils
Éclairages conformes au code

Fourniture et montage du coffre AR cabine dimension extérieure: P=640 mm, H=1200 mm, L=1950 mm, en acier épaisseur 2 mm, peint avec poudre époxydique couleur blanc ISUZU, tapis interne, charnières aluminium, ressorts bloque porte, porte étagère, double ouverture, fermetures acier euroinox.

REMARQUE : Les informations et images - y compris les couleurs des produits - concernant l'équipement, l'aspect extérieur, les mesures, etc. doivent être considérées comme purement indicatives et en aucun cas contraignantes.

TITAN se réserve le droit de modifier les caractéristiques, spécifications, données, prix sans préavis. Les prix indiqués sur le Site n'ont aucun caractère contractuel et peuvent varier en fonction de la durée du tarif. Les prix sont toujours hors TVA.
Pour obtenir des informations actualisées et ponctuelles sur les produits et les prix, TITAN invite les utilisateurs à contacter son réseau commercial.

€ 6.799,32

Euro VI-E

EMPATTEMENT 3345 mm

M27 GENERATION 2





Dimensions totale avec équipement L= 6850 mm

Plateau fixe en aluminium avec coffre AR cabine H. 1200 mm

Référence	Ridelles	Dimensions Extérieurs
M 155 010 425*	Aluminium	4100x1950 mm

Ridelles latérales et arrière en aluminium anodisé de 400 mm avec ouverture seulement dessus

Structure du plancher de chargement en aluminium avec plancher en multicouche marin en une seule feuille scellée et fixée avec des vis galvanisées
Faux-châssis en aluminium
Face avant en aluminium anodisé de 400 mm intégré avec porte échelle et tôle grillagée de protection en aluminium peint
Ridelles laterales de 400 mm en aluminium anodisé avec poignées d'ouverture intégrées
Ridelle arrière de 400 mm en aluminium anodisé
Marche pied galvanisé fixé sur la ridelle arrière
Crochets d'arrimage encaissés sur bordure du plancher (3+3)
Garde-boue en thermoplastique
Coffre à outils
Éclairages conformes au code

Fourniture et montage du coffre AR cabine dimension extérieure: P=640 mm, H=1200 mm, L=1950 mm, en acier épaisseur 2 mm, peint avec poudre époxydique couleur blanc ISUZU, tapis interne, charnières aluminium, ressorts bloque porte, porte étagère, double ouverture, fermetures acier euroinox.
* Disponible jusqu'à épuisement des stocks avec largeur 1950 mm

REMARQUE : Les informations et images - y compris les couleurs des produits - concernant l'équipement, l'aspect extérieur, les mesures, etc. doivent être considérées comme purement indicatives et en aucun cas contraignantes.

TITAN se réserve le droit de modifier les caractéristiques, spécifications, données, prix sans préavis. Les prix indiqués sur le Site n'ont aucun caractère contractuel et peuvent varier en fonction de la durée du tarif. Les prix sont toujours hors TVA.
Pour obtenir des informations actualisées et ponctuelles sur les produits et les prix, TITAN invite les utilisateurs à contacter son réseau commercial.

€ 6.632,04

TITAN ISUZU

Euro VI-E

EMPATTEMENT 2750 mm

M27 GENERATION 2



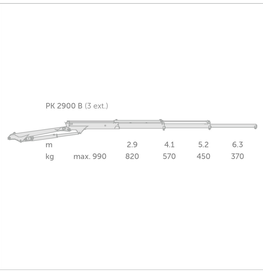



Plateau fixe en aluminium avec grue Palfinger PK2900 B

Référence	Ridelles	Dimensions Extérieurs
M 155 010 533	Aluminium	3300x1950 mm

Ridelles latérales et arrière en aluminium anodisé de 400 mm avec ouverture seulement dessus

Structure du plancher de chargement en aluminium avec plancher en multicouche marin en une seule feuille scellée et fixée avec des vis galvanisées
Faux-châssis en aluminium
Face avant en aluminium anodisé de 400 mm intégré avec porte échelle et tôle grillagée de protection en aluminium peint
Ridelles laterales de 400 mm en aluminium anodisé avec poignées d'ouverture intégrées
Ridelle arrière de 400 mm en aluminium anodisé
Marche pied galvanisé fixé sur la ridelle arrière
Crochets d'arrimage encaissés sur bordure du plancher (3+3)
Garde-boue en thermoplastique
Coffre à outils
Groupe hydraulique avec prise de force à la boîte de vitesses, fusible de sécurité et avertisseur sonore
Éclairages conformes au code
Fourniture et montage de grue Palfinger PK2900 B (3 extensions hydrauliques)
NOTES (N. 2 PLACES EN CABINE)

Dimensions totale avec équipement L= 5990 mm

REMARQUE : Les informations et images - y compris les couleurs des produits - concernant l'équipement, l'aspect extérieur, les mesures, etc. doivent être considérées comme purement indicatives et en aucun cas contraignantes.

TITAN se réserve le droit de modifier les caractéristiques, spécifications, données, prix sans préavis. Les prix indiqués sur le Site n'ont aucun caractère contractuel et peuvent varier en fonction de la durée du tarif. Les prix sont toujours hors TVA.
Pour obtenir des informations actualisées et ponctuelles sur les produits et les prix, TITAN invite les utilisateurs à contacter son réseau commercial.

€ 20.385,72

Euro VI-E

EMPATTEMENT 2750 mm

M27 GENERATION 2

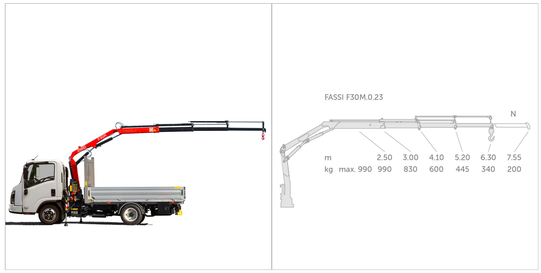

Plateau fixe en aluminium avec grue FASSI F30M.0.23

Référence	Ridelles	Dimensions Extérieurs
M 155 010 531	Aluminium	3300x1950 mm

Ridelles latérales et arrière en aluminium anodisé de 400 mm avec ouverture seulement dessus



Structure du plancher de chargement en aluminium avec plancher en multicouche marin en une seule feuille scellée et fixée avec des vis galvanisées
Faux-châssis en aluminium
Face avant en aluminium anodisé de 400 mm intégré avec porte échelle et tôle grillagée de protection en aluminium peint
Ridelles laterales de 400 mm en aluminium anodisé avec poignées d'ouverture intégrées
Ridelle arrière de 400 mm en aluminium anodisé
Marche pied galvanisé fixé sur la ridelle arrière
Crochets d'arrimage encaissés sur bordure du plancher (3+3)
Garde-boue en thermoplastique
Coffre à outils
Groupe hydraulique avec prise de force à la boîte de vitesses, fusible de sécurité et avertisseur sonore
Éclairages conformes au code
Fourniture et montage de grue FASSI F30M.0.23 (3 extensions hydrauliques)
NOTES (N. 2 PLACES EN CABINE)

Dimensions totale avec équipement L= 5990 mm

REMARQUE : Les informations et images - y compris les couleurs des produits - concernant l'équipement, l'aspect extérieur, les mesures, etc. doivent être considérées comme purement indicatives et en aucun cas contraignantes.

TITAN se réserve le droit de modifier les caractéristiques, spécifications, données, prix sans préavis. Les prix indiqués sur le Site n'ont aucun caractère contractuel et peuvent varier en fonction de la durée du tarif. Les prix sont toujours hors TVA.
Pour obtenir des informations actualisées et ponctuelles sur les produits et les prix, TITAN invite les utilisateurs à contacter son réseau commercial.

€ 19.823,23

TITAN ISUZU

Euro VI-E

EMPATTEMENT 3345 mm

M27 GENERATION 2

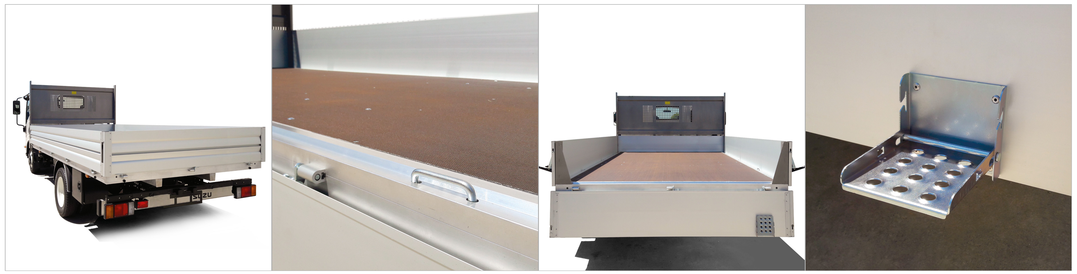



Plateau fixe en aluminium Plus

Référence	Ridelles	Dimensions Extérieurs
M 155 010 076*	Aluminium	4500x1950 mm

Ridelles latérales et arrière en aluminium anodisé de 400 mm avec ouverture seulement dessus

Structure du plancher de chargement en aluminium avec plancher en multicouche marin en une seule feuille scellée et fixée avec des vis galvanisées
Faux-châssis en aluminium
Face avant en aluminium anodisé intégré avec porte échelle et tôle grillagée de protection en aluminium peint
Ridelles laterales de 400 mm en aluminium anodisé avec poignées d'ouverture intégrées
Ridelle arrière de 400 mm en aluminium anodisé
Marche pied galvanisé fixé sur la ridelle arrière
Crochets d'arrimage encaissés sur bordure du plancher (3+3)
Garde-boue en thermoplastique
Coffre à outils
Éclairages conformes au code
* Disponible jusqu'à épuisement des stocks avec largeur 1950 mm

Dimensions totale avec équipement L= 6575 mm

REMARQUE : Les informations et images - y compris les couleurs des produits - concernant l'équipement, l'aspect extérieur, les mesures, etc. doivent être considérées comme purement indicatives et en aucun cas contraignantes.

TITAN se réserve le droit de modifier les caractéristiques, spécifications, données, prix sans préavis. Les prix indiqués sur le Site n'ont aucun caractère contractuel et peuvent varier en fonction de la durée du tarif. Les prix sont toujours hors TVA.
Pour obtenir des informations actualisées et ponctuelles sur les produits et les prix, TITAN invite les utilisateurs à contacter son réseau commercial.

€ 3.125,00





Dimensions totale avec équipement L= 5263 mm

Euro VI-E

EMPATTEMENT 2750 mm

M27 GENERATION 2

Polybras Palfinger CITY C3

Référence
M 155 070 006

Longueur appareil = 3110 mm

Largeur traverse = 1060 mm

Hauteur crochet = 920 mm

Longueur caisse (sans poutre d'accrochage) = 3200 mm

ÉQUIPEMENT STANDARD:

Réservoir d'huile
Commandes en cabine
Garde-boue en thermoplastique
Coffre à outils
Fau AR de travail réglable
Dispositifs de signalisation conformes au code de la route
Groupe hydraulique avec prise de force à la boîte de vitesses, fusible de sécurité et avertisseur sonore
Certificat de conformité CE
Éclairages conformes au code
Configurez votre benne amovible

REMARQUE : Les informations et images - y compris les couleurs des produits - concernant l'équipement, l'aspect extérieur, les mesures, etc. doivent être considérées comme purement indicatives et en aucun cas contraignantes.

TITAN se réserve le droit de modifier les caractéristiques, spécifications, données, prix sans préavis. Les prix indiqués sur le Site n'ont aucun caractère contractuel et peuvent varier en fonction de la durée du tarif. Les prix sont toujours hors TVA.
Pour obtenir des informations actualisées et ponctuelles sur les produits et les prix, TITAN invite les utilisateurs à contacter son réseau commercial.

€ 15.624,36

TITAN ISUZU

Euro VI-E

EMPATTEMENT 3345 mm

M27 GENERATION 2



Polybras Palfinger CITY C3 avec coffre AR cabine H. 1200 mm

Référence
M 155 070 253

Longueur appareil = 3110 mm

Largeur traverse = 1060 mm

Hauteur crochet = 920 mm

Longueur caisse (sans poutre d'accrochage) = 3200 mm



Dimensions totale avec équipement L= 5970 mm

ÉQUIPEMENT STANDARD:

Réservoir d'huile
Commandes en cabine
Garde-boue en thermoplastique
Coffre à outils
Fau AR de travail réglable
Dispositifs de signalisation conformes au code de la route
Groupe hydraulique avec prise de force à la boîte de vitesses, fusible de sécurité et avertisseur sonore
Certificat de conformité CE
Éclairages conformes au code

Fourniture et montage de COFFRE RETRO-CABINE en acier ép. 2 mm dimensions 640x1200x1950 mm, peint avec poudre époxydique couleur BLANC, tapis interne, charnières aluminium, ressorts bloque porte, porte étagère, double ouverture, fermetures acier euroinox.
Configurez votre benne amovible

REMARQUE : Les informations et images - y compris les couleurs des produits - concernant l'équipement, l'aspect extérieur, les mesures, etc. doivent être considérées comme purement indicatives et en aucun cas contraignantes.

TITAN se réserve le droit de modifier les caractéristiques, spécifications, données, prix sans préavis. Les prix indiqués sur le Site n'ont aucun caractère contractuel et peuvent varier en fonction de la durée du tarif. Les prix sont toujours hors TVA.
Pour obtenir des informations actualisées et ponctuelles sur les produits et les prix, TITAN invite les utilisateurs à contacter son réseau commercial.

€ 17.496,06