Euro VI-E
WHEELBASE 2750 mm

M27
GENERATION 2

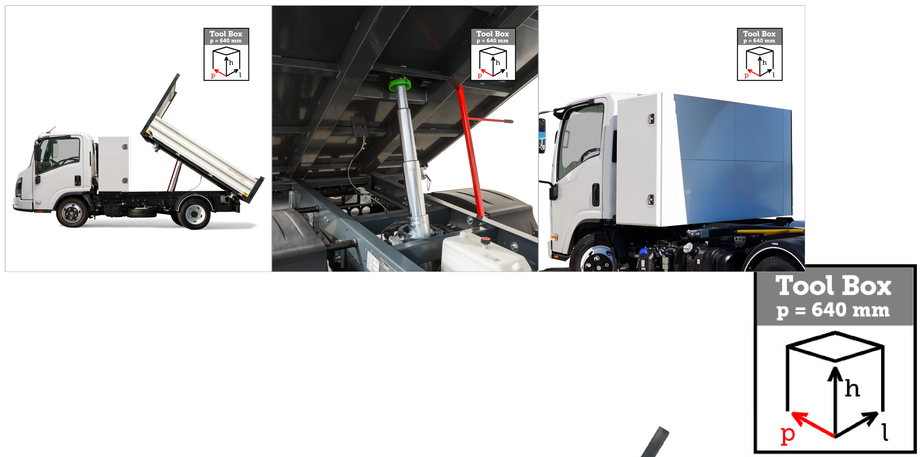



Dimensiuni generale cu echipamente L= 5880 mm

Benă basculabilă trilaterală din aluminiu cu cutie pentru scule în spatele cabinei H. 1200 mm

Cod model	Obloane	Dimensiuni Exterioare
M 155 020 404E - 01	Oțel ondulat	3100x1950 mm

Obloane laterale din oțel de 400 mm cu deschidere doar în partea superioară

Oblon posterior din oțel de 400 mm cu deschidere dublă și deblocare automată

Structura platformei de încărcare din oțel S355JR grosime 3 mm
Subcadru din oțel cu articulații sferice orizontale
Oblon frontal din oțel de 400 mm cu suport pentru stâlpi și tablă perforată de protecție a cabinei
Obloane laterale și posterioare de 400 mm disponibile din oțel Stâlpi anteriori și posteriori fixați cu șuruburi și demontabili, cu mânere de deschidere integrate
Inele pentru tensionarea prelatei încastrate în platformă (3+3)
Suport posterior pentru stâlpi detașabil
Suporturi pentru articulații sferice din oțel cu capace PVC antivibrații
Aripi din material termoplastic
Cutie pentru scule
Unitate electro-hidraulică cu comenzi în cabină, întrerupător general de baterie, siguranță de protecție și avertizor acustic
Cilindru telescopic cromat, rezistent la uzură, intemperii și coroziune, cu supapă de siguranță
Tratament prin cataforeză și vopsire cu pulbere
Sistem de iluminare conform normelor în vigoare

Furnizare și montaj cutie pentru scule în spatele cabinei, cu dimensiuni exterioare: adâncime 640 mm, înălțime 1200 mm, lățime 1950 mm, realizată din oțel cu grosimea de 2 mm, vopsită cu pulbere epoxidică de culoare alb ISUZU, prevăzută cu covor interior, balamale din aluminiu, pistoane de susținere a ușii, suport pentru raft, deschidere dublă și încuietori Euroinox.

NOTĂ: Informațiile și imaginile - inclusiv culorile produselor - referitoare la dotări, aspect exterior, dimensiuni etc. trebuie considerate pur orientative și în niciun caz obligatorii.TITAN își rezervă dreptul de a modifica caracteristicile, specificațiile, datele și prețurile fără preaviz.
Prețurile indicate pe Site nu au valoare contractuală și pot varia în funcție de perioada de valabilitate a listei de prețuri. Prețurile nu includ niciodată T.V.A. Pentru informații actualizate și precise referitoare la produse și prețuri, TITAN invită utilizatorii să se adreseze propriei rețele de vânzări.

€ 7.661,22

TITAN ISUZU

Euro VI-E
WHEELBASE 2750 mm

M27
GENERATION 2

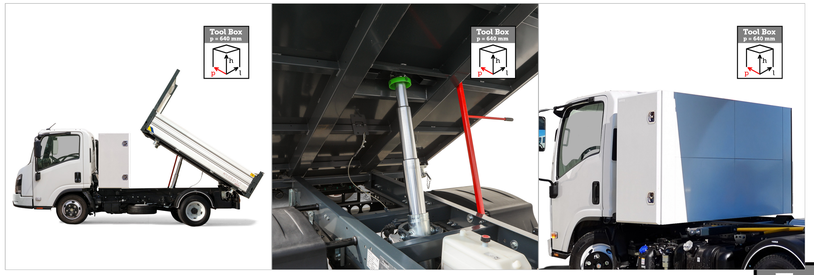



Dimensiuni generale cu echipamente L= 5880 mm

Benă basculabilă trilaterală din aluminiu cu cutie pentru scule în spatele cabinei H. 1200 mm

Cod model	Obloane	Dimensiuni Exterioare
M 155 020 403E - 01	Aluminiu anodizat New Evo	3100x1950 mm

Obloane laterale din aluminiu de 400 mm cu deschidere doar în partea superioară

Oblon posterior din aluminiu de 400 mm cu deschidere dublă și deblocare automată

Structura platformei de încărcare din oțel S355JR grosime 3 mm
Subcadru din oțel cu articulații sferice orizontale
Oblon frontal din aluminiu de 400 mm cu suport pentru stâlpi și tablă perforată de protecție a cabinei
Obloane laterale și posterioare de 400 mm disponibile în aluminiu anodizat
Stâlpi anteriori și posteriori fixați cu șuruburi și demontabili, cu mânere de deschidere integrate
Inele pentru tensionarea prelatei încastrate în platformă (3+3)
Suport posterior pentru stâlpi detașabil
Suporturi pentru articulații sferice din oțel cu capace PVC antivibrații
Aripi din material termoplastic
Cutie pentru scule
Unitate electro-hidraulică cu comenzi în cabină, întrerupător general de baterie, siguranță de protecție și avertizor acustic
Cilindru telescopic cromat, rezistent la uzură, intemperii și coroziune, cu supapă de siguranță
Tratament prin cataforeză și vopsire cu pulbere
Sistem de iluminare conform normelor în vigoare

Furnizare și montaj cutie pentru scule în spatele cabinei, cu dimensiuni exterioare: adâncime 640 mm, înălțime 1200 mm, lățime 1950 mm, realizată din oțel cu grosimea de 2 mm, vopsită cu pulbere epoxidică de culoare alb ISUZU, prevăzută cu covor interior, balamale din aluminiu, pistoane de susținere a ușii, suport pentru raft, deschidere dublă și încuietori Euroinox.

NOTĂ: Informațiile și imaginile - inclusiv culorile produselor - referitoare la dotări, aspect exterior, dimensiuni etc. trebuie considerate pur orientative și în niciun caz obligatorii.TITAN își rezervă dreptul de a modifica caracteristicile, specificațiile, datele și prețurile fără preaviz.
Prețurile indicate pe Site nu au valoare contractuală și pot varia în funcție de perioada de valabilitate a listei de prețuri. Prețurile nu includ niciodată T.V.A. Pentru informații actualizate și precise referitoare la produse și prețuri, TITAN invită utilizatorii să se adreseze propriei rețele de vânzări.

€ 7.502,51

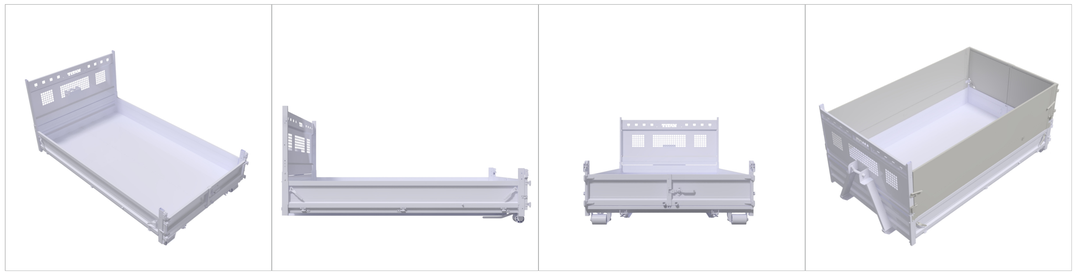

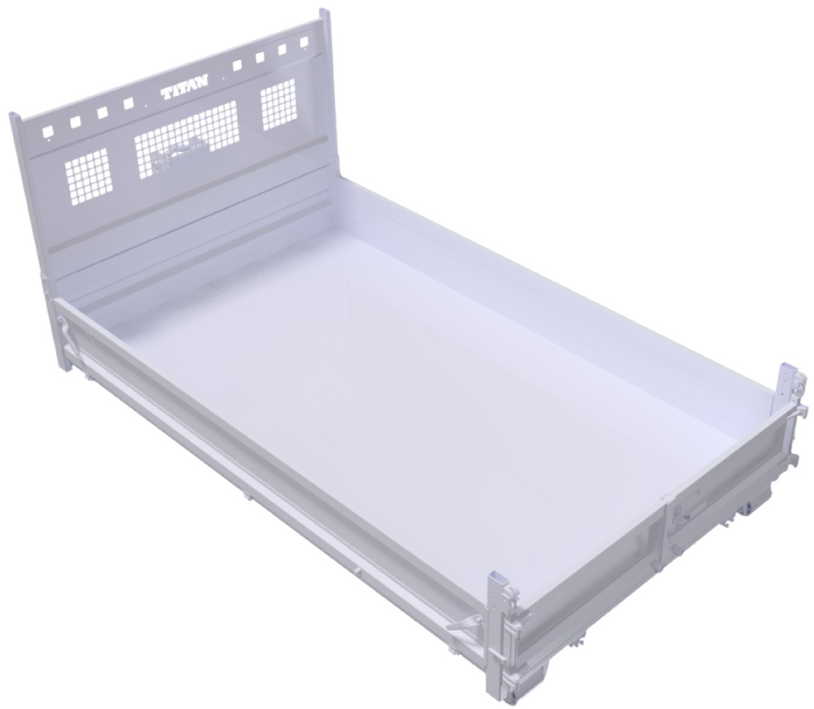

Benă din oțel pentru Sistem hooklift CITY C3 L=3110 mm

Cod model	Dimensiuni Exterioare
M 441 160 710 - C3	3200x1950 mm

DOTĂRI STANDARD:
Structura platformei de încărcare din oțel S355JR grosime 3mm
Subcadru din oțel
Oblon frontal din aluminiu vopsit de 400 mm cu suport pentru stâlpi și tablă perforată de protecție a cabinei
Obloane laterale de 350 mm din oțel vopsit
Oblon posterior din oțel H. 350 mm cu 2 obloane
Înălțime cârlig de ancorare fixat pe grinzi 920 mm
Suport din oțel pentru C3 (L=3110 mm)
Lățime grinzi 1060 mm
Nr. 2 role de rulare posterioare
Tratament prin cataforeză și vopsire cu pulbere

NOTĂ: Informațiile și imaginile - inclusiv culorile produselor - referitoare la dotări, aspect exterior, dimensiuni etc. trebuie considerate pur orientative și în niciun caz obligatorii.TITAN își rezervă dreptul de a modifica caracteristicile, specificațiile, datele și prețurile fără preaviz.
Prețurile indicate pe Site nu au valoare contractuală și pot varia în funcție de perioada de valabilitate a listei de prețuri. Prețurile nu includ niciodată T.V.A. Pentru informații actualizate și precise referitoare la produse și prețuri, TITAN invită utilizatorii să se adreseze propriei rețele de vânzări.

€ 4.500,00

TITAN ISUZU

Euro VI-E
WHEELBASE 3345 mm

M27
GENERATION 2



Benă basculabilă posterioară din oțel cu cutie pentru scule H. 1200 mm

Cod model	Obloane	Dimensiuni Exterioare
M 155 025 107 - 02*	Aluminiu simplu	3400x1950 mm

Obloane laterale din aluminiu H.350 mm

Oblon posterior din aluminiu H.400 mm cu deschidere automată

Structura platformei de încărcare din oțel S355JR grosime 3 mm
Subcadru din oțel
Oblon frontal din aluminiu vopsit de 400 mm cu suport pentru stâlpi și tablă perforată de protecție a cabinei
Obloane laterale de 350 mm și posterioare de 400 mm din aluminiu vopsit
Stâlpi anteriori și posteriori fixați cu șuruburi și demontabili
Suport posterior pentru stâlpi detașabil
Aripi din material termoplastic
Cutie pentru scule
*Unitate electro-hidraulică cu comenzi în cabină, întrerupător general de baterie, siguranță de protecție și avertizor acustic
Cilindru telescopic cromat, rezistent la uzură, intemperii și coroziune, cu supapă de siguranță
Tratament prin cataforeză și vopsire cu pulbere
Sistem de iluminare conform normelor în vigoare.

Furnizare și montaj cutie pentru scule în spatele cabinei, cu dimensiuni exterioare: adâncime 640 mm, înălțime 1200 mm, lățime 1950 mm, realizată din oțel cu grosimea de 2 mm, vopsită cu pulbere epoxidică de culoare alb ISUZU, prevăzută cu covor interior, balamale din aluminiu, pistoane de susținere a ușii, suport pentru raft, deschidere dublă și încuietori Euroinox.



Dimensiuni generale cu echipamente L= 6090 mm

* (Opțiune cu PTO cod M 133 238 111)
* Echipare disponibilă până la epuizarea stocurilor cu obloane din aluminiu neted

NOTĂ: Informațiile și imaginile - inclusiv culorile produselor - referitoare la dotări, aspect exterior, dimensiuni etc. trebuie considerate pur orientative și în niciun caz obligatorii.TITAN își rezervă dreptul de a modifica caracteristicile, specificațiile, datele și prețurile fără preaviz.
Prețurile indicate pe Site nu au valoare contractuală și pot varia în funcție de perioada de valabilitate a listei de prețuri. Prețurile nu includ niciodată T.V.A. Pentru informații actualizate și precise referitoare la produse și prețuri, TITAN invită utilizatorii să se adreseze propriei rețele de vânzări.

€ 7.582,99

Euro VI-E
WHEELBASE 2750 mm

M27
GENERATION 2

Benă basculabilă trilaterală din aluminiu cu cutie pentru scule în spatele cabinei H. 1200 mm





Dimensiuni generale cu echipamente L= 5880 mm

Cod model	Obloane	Dimensiuni Exterioare
M 155 020 403 - 01	Aluminiu anodizat New Evo	3100x1950 mm

Obloane laterale din aluminiu de 400 mm cu deschidere doar în partea superioară

Oblon posterior din aluminiu de 400 mm cu deschidere dublă și deblocare automată

Structura platformei de încărcare din oțel S355JR grosime 3 mm
Subcadru din oțel cu articulații sferice orizontale
Oblon frontal din aluminiu de 400 mm cu suport pentru stâlpi și tablă perforată de protecție a cabinei
Obloane laterale și posterioare de 400 mm disponibile în aluminiu anodizat
Stâlpi anteriori și posteriori fixați cu șuruburi și demontabili, cu mânere de deschidere integrate
Inele pentru tensionarea prelatei încastrate în platformă (3+3)
Suport posterior pentru stâlpi detașabil
Suporturi pentru articulații sferice din oțel cu capace PVC antivibrații
Aripi din material termoplastic
Cutie pentru scule
Instalație hidraulică cu PTO la cutia de viteze, siguranță de protecție și avertizor acustic
Cilindru telescopic cromat, rezistent la uzură, intemperii și coroziune, cu supapă de siguranță
Tratament prin cataforeză și vopsire cu pulbere
Sistem de iluminare conform normelor în vigoare

Furnizare și montaj cutie pentru scule în spatele cabinei, cu dimensiuni exterioare: adâncime 640 mm, înălțime 1200 mm, lățime 1950 mm, realizată din oțel cu grosimea de 2 mm, vopsită cu pulbere epoxidică de culoare alb ISUZU, prevăzută cu covor interior, balamale din aluminiu, pistoane de susținere a ușii, suport pentru raft, deschidere dublă și încuietori Euroinox.

NOTĂ: Informațiile și imaginile - inclusiv culorile produselor - referitoare la dotări, aspect exterior, dimensiuni etc. trebuie considerate pur orientative și în niciun caz obligatorii.TITAN își rezervă dreptul de a modifica caracteristicile, specificațiile, datele și prețurile fără preaviz.
Prețurile indicate pe Site nu au valoare contractuală și pot varia în funcție de perioada de valabilitate a listei de prețuri. Prețurile nu includ niciodată T.V.A. Pentru informații actualizate și precise referitoare la produse și prețuri, TITAN invită utilizatorii să se adreseze propriei rețele de vânzări.

€ 7.587,80

TITAN ISUZU

Euro VI-E
WHEELBASE 2750 mm

M27
GENERATION 2





Dimensiuni generale cu echipamente L= 5880 mm

Benă basculabilă trilaterală din aluminiu cu cutie pentru scule în spatele cabinei H. 1200 mm

Cod model	Obloane	Dimensiuni Exterioare
M 155 020 404 - 01	Oțel ondulat	3100x1950 mm

Obloane laterale din oțel de 400 mm cu deschidere doar în partea superioară

Oblon posterior din oțel de 400 mm cu deschidere dublă și deblocare automată

Structura platformei de încărcare din oțel S355JR grosime 3 mm
Subcadru din oțel cu articulații sferice orizontale
Oblon frontal din oțel de 400 mm cu suport pentru stâlpi și tablă perforată de protecție a cabinei
Obloane laterale și posterioare de 400 mm disponibile din oțel Stâlpi anteriori și posteriori fixați cu șuruburi și demontabili, cu mânere de deschidere integrate
Inele pentru tensionarea prelatei încastrate în platformă (3+3)
Suport posterior pentru stâlpi detașabil
Suporturi pentru articulații sferice din oțel cu capace PVC antivibrații
Aripi din material termoplastic
Cutie pentru scule
Instalație hidraulică cu PTO la cutia de viteze, siguranță de protecție și avertizor acustic
Cilindru telescopic cromat, rezistent la uzură, intemperii și coroziune, cu supapă de siguranță
Tratament prin cataforeză și vopsire cu pulbere
Sistem de iluminare conform normelor în vigoare

Furnizare și montaj cutie pentru scule în spatele cabinei, cu dimensiuni exterioare: adâncime 640 mm, înălțime 1200 mm, lățime 1950 mm, realizată din oțel cu grosimea de 2 mm, vopsită cu pulbere epoxidică de culoare alb ISUZU, prevăzută cu covor interior, balamale din aluminiu, pistoane de susținere a ușii, suport pentru raft, deschidere dublă și încuietori Euroinox.

NOTĂ: Informațiile și imaginile - inclusiv culorile produselor - referitoare la dotări, aspect exterior, dimensiuni etc. trebuie considerate pur orientative și în niciun caz obligatorii.TITAN își rezervă dreptul de a modifica caracteristicile, specificațiile, datele și prețurile fără preaviz.
Prețurile indicate pe Site nu au valoare contractuală și pot varia în funcție de perioada de valabilitate a listei de prețuri. Prețurile nu includ niciodată T.V.A. Pentru informații actualizate și precise referitoare la produse și prețuri, TITAN invită utilizatorii să se adreseze propriei rețele de vânzări.

€ 7.741,30

Euro VI-E
WHEELBASE 2750 mm

M27
GENERATION 2



Dimensiuni generale cu echipamente L= 5880 mm

Benă basculabilă trilaterală din aluminiu cu cutie pentru scule în spatele cabinei H. 1200 mm

Cod model	Obloane	Dimensiuni Exterioare
M 155 020 405 - 01	Oțel plat	3100x1950 mm

Obloane laterale din oțel de 400 mm cu deschidere doar în partea superioară

Oblon posterior din oțel de 400 mm cu deschidere dublă și deblocare automată

Structura platformei de încărcare din oțel S355JR grosime 3 mm
Subcadru din oțel cu articulații sferice orizontale
Oblon frontal din oțel de 400 mm cu suport pentru stâlpi și tablă perforată de protecție a cabinei
Obloane laterale și posterioare de 400 mm disponibile din oțel Stâlpi anteriori și posteriori fixați cu șuruburi și demontabili, cu mânere de deschidere integrate
Inele pentru tensionarea prelatei încastrate în platformă (3+3)
Suport posterior pentru stâlpi detașabil
Suporturi pentru articulații sferice din oțel cu capace PVC antivibrații
Aripi din material termoplastic
Cutie pentru scule
Instalație hidraulică cu PTO la cutia de viteze, siguranță de protecție și avertizor acustic
Cilindru telescopic cromat, rezistent la uzură, intemperii și coroziune, cu supapă de siguranță
Tratament prin cataforeză și vopsire cu pulbere
Sistem de iluminare conform normelor în vigoare

Furnizare și montaj cutie pentru scule în spatele cabinei, cu dimensiuni exterioare: adâncime 640 mm, înălțime 1200 mm, lățime 1950 mm, realizată din oțel cu grosimea de 2 mm, vopsită cu pulbere epoxidică de culoare alb ISUZU, prevăzută cu covor interior, balamale din aluminiu, pistoane de susținere a ușii, suport pentru raft, deschidere dublă și încuietori Euroinox.

NOTĂ: Informațiile și imaginile - inclusiv culorile produselor - referitoare la dotări, aspect exterior, dimensiuni etc. trebuie considerate pur orientative și în niciun caz obligatorii.TITAN își rezervă dreptul de a modifica caracteristicile, specificațiile, datele și prețurile fără preaviz.
Prețurile indicate pe Site nu au valoare contractuală și pot varia în funcție de perioada de valabilitate a listei de prețuri. Prețurile nu includ niciodată T.V.A. Pentru informații actualizate și precise referitoare la produse și prețuri, TITAN invită utilizatorii să se adreseze propriei rețele de vânzări.

€ 7.741,30

Euro VI-E
WHEELBASE 2475 mm

M27
GENERATION 2





Benă basculabilă trilaterală din oțel

Cod model	Obloane	Dimensiuni Exterioare
M 155 020 086 - M27 - 01	Aluminiu anodizat New Evo	3100x1950 mm

Obloane laterale din aluminiu de 400 mm cu deschidere doar în partea superioară

Oblon posterior din aluminiu de 400 mm cu deschidere dublă și deblocare automată

Structura platformei de încărcare din oțel S355JR grosime 3 mm
Subcadru din oțel cu articulații sferice orizontale
Oblon frontal din aluminiu de 400 mm cu suport pentru stâlpi și tablă perforată de protecție a cabinei
Obloane laterale și posterioare de 400 mm disponibile în aluminiu anodizat
Stâlpi anteriori și posteriori fixați cu șuruburi și demontabili, cu mânere de deschidere integrate
Inele pentru tensionarea prelatei încastrate în platformă (3+3)
Suport posterior pentru stâlpi detașabil
Suporturi pentru articulații sferice din oțel cu capace PVC antivibrații
Aripi din material termoplastic
Cutie pentru scule
Instalație hidraulică cu PTO la cutia de viteze, siguranță de protecție și avertizor acustic
Cilindru telescopic cromat, rezistent la uzură, intemperii și coroziune, cu supapă de siguranță
Tratament prin cataforeză și vopsire cu pulbere
Sistem de iluminare conform normelor în vigoare.

Dimensiuni generale cu echipamente L= 5190 mm

NOTĂ: Informațiile și imaginile - inclusiv culorile produselor - referitoare la dotări, aspect exterior, dimensiuni etc. trebuie considerate pur orientative și în niciun caz obligatorii.TITAN își rezervă dreptul de a modifica caracteristicile, specificațiile, datele și prețurile fără preaviz.
Prețurile indicate pe Site nu au valoare contractuală și pot varia în funcție de perioada de valabilitate a listei de prețuri. Prețurile nu includ niciodată T.V.A. Pentru informații actualizate și precise referitoare la produse și prețuri, TITAN invită utilizatorii să se adreseze propriei rețele de vânzări.

€ 5.863,88

Euro VI-E
WHEELBASE 2475 mm

M27
GENERATION 2





Benă basculabilă trilaterală din oțel

Cod model	Obloane	Dimensiuni Exterioare
M 155 020 086E - M27 - 01	Aluminiu anodizat New Evo	3100x1950 mm

Obloane laterale din aluminiu de 400 mm cu deschidere doar în partea superioară

Oblon posterior din aluminiu de 400 mm cu deschidere dublă și deblocare automată

Structura platformei de încărcare din oțel S355JR grosime 3 mm
Subcadru din oțel cu articulații sferice orizontale
Oblon frontal din aluminiu de 400 mm cu suport pentru stâlpi și tablă perforată de protecție a cabinei
Obloane laterale și posterioare de 400 mm disponibile în aluminiu anodizat
Stâlpi anteriori și posteriori fixați cu șuruburi și demontabili, cu mânere de deschidere integrate
Inele pentru tensionarea prelatei încastrate în platformă (3+3)
Suport posterior pentru stâlpi detașabil
Suporturi pentru articulații sferice din oțel cu capace PVC antivibrații
Aripi din material termoplastic
Cutie pentru scule
Unitate electro-hidraulică cu comenzi în cabină, întrerupător general de baterie, siguranță de protecție și avertizor acustic
Cilindru telescopic cromat, rezistent la uzură, intemperii și coroziune, cu supapă de siguranță
Tratament prin cataforeză și vopsire cu pulbere
Sistem de iluminare conform normelor în vigoare.

Dimensiuni generale cu echipamente L= 5190 mm

NOTĂ: Informațiile și imaginile - inclusiv culorile produselor - referitoare la dotări, aspect exterior, dimensiuni etc. trebuie considerate pur orientative și în niciun caz obligatorii.TITAN își rezervă dreptul de a modifica caracteristicile, specificațiile, datele și prețurile fără preaviz.
Prețurile indicate pe Site nu au valoare contractuală și pot varia în funcție de perioada de valabilitate a listei de prețuri. Prețurile nu includ niciodată T.V.A. Pentru informații actualizate și precise referitoare la produse și prețuri, TITAN invită utilizatorii să se adreseze propriei rețele de vânzări.

€ 5.629,07

Euro VI-E
WHEELBASE 2750 mm

M27
GENERATION 2

Benă basculabilă trilaterală din aluminiu cu cutie pentru scule în spatele cabinei H. 1200 mm

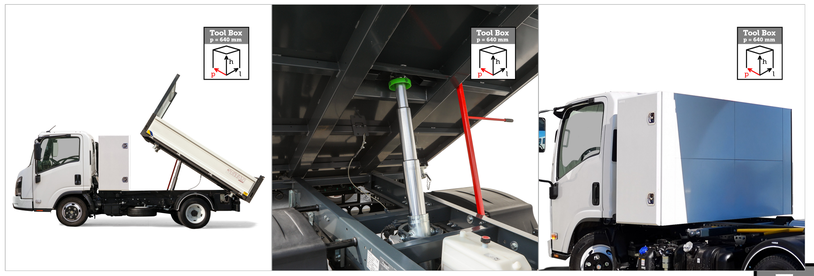



Dimensiuni generale cu echipamente L= 5880 mm

Cod model	Obloane	Dimensiuni Exterioare
M 155 020 405E - 01	Oțel plat	3100x1950 mm

Obloane laterale din oțel de 400 mm cu deschidere doar în partea superioară

Oblon posterior din oțel de 400 mm cu deschidere dublă și deblocare automată

Structura platformei de încărcare din oțel S355JR grosime 3 mm
Subcadru din oțel cu articulații sferice orizontale
Oblon frontal din oțel de 400 mm cu suport pentru stâlpi și tablă perforată de protecție a cabinei
Obloane laterale și posterioare de 400 mm disponibile din oțel Stâlpi anteriori și posteriori fixați cu șuruburi și demontabili, cu mânere de deschidere integrate
Inele pentru tensionarea prelatei încastrate în platformă (3+3)
Suport posterior pentru stâlpi detașabil
Suporturi pentru articulații sferice din oțel cu capace PVC antivibrații
Aripi din material termoplastic
Cutie pentru scule
Unitate electro-hidraulică cu comenzi în cabină, întrerupător general de baterie, siguranță de protecție și avertizor acustic
Cilindru telescopic cromat, rezistent la uzură, intemperii și coroziune, cu supapă de siguranță
Tratament prin cataforeză și vopsire cu pulbere
Sistem de iluminare conform normelor în vigoare

Furnizare și montaj cutie pentru scule în spatele cabinei, cu dimensiuni exterioare: adâncime 640 mm, înălțime 1200 mm, lățime 1950 mm, realizată din oțel cu grosimea de 2 mm, vopsită cu pulbere epoxidică de culoare alb ISUZU, prevăzută cu covor interior, balamale din aluminiu, pistoane de susținere a ușii, suport pentru raft, deschidere dublă și încuietori Euroinox.

NOTĂ: Informațiile și imaginile - inclusiv culorile produselor - referitoare la dotări, aspect exterior, dimensiuni etc. trebuie considerate pur orientative și în niciun caz obligatorii.TITAN își rezervă dreptul de a modifica caracteristicile, specificațiile, datele și prețurile fără preaviz.
Prețurile indicate pe Site nu au valoare contractuală și pot varia în funcție de perioada de valabilitate a listei de prețuri. Prețurile nu includ niciodată T.V.A. Pentru informații actualizate și precise referitoare la produse și prețuri, TITAN invită utilizatorii să se adreseze propriei rețele de vânzări.

€ 7.661,22

TITAN ISUZU

Euro VI-E
WHEELBASE 2475 mm

M27
GENERATION 2





Benă basculabilă trilaterală din oțel

Cod model	Obloane	Dimensiuni Exterioare
M 155 020 087E - M27 - 01	Oțel ondulat	3100x1950 mm

Obloane laterale din oțel de 400 mm cu deschidere doar în partea superioară

Oblon posterior din oțel de 400 mm cu deschidere dublă și deblocare automată

Structura platformei de încărcare din oțel S355JR grosime 3 mm
Subcadru din oțel cu articulații sferice orizontale
Oblon frontal din oțel de 400 mm cu suport pentru stâlpi și tablă perforată de protecție a cabinei
Obloane laterale și posterioare de 400 mm disponibile din oțel Stâlpi anteriori și posteriori fixați cu șuruburi și demontabili, cu mânere de deschidere integrate
Inele pentru tensionarea prelatei încastrate în platformă (3+3)
Suport posterior pentru stâlpi detașabil
Suporturi pentru articulații sferice din oțel cu capace PVC antivibrații
Aripi din material termoplastic
Cutie pentru scule
Unitate electro-hidraulică cu comenzi în cabină, întrerupător general de baterie, siguranță de protecție și avertizor acustic
Cilindru telescopic cromat, rezistent la uzură, intemperii și coroziune, cu supapă de siguranță
Tratament prin cataforeză și vopsire cu pulbere
Sistem de iluminare conform normelor în vigoare.

Dimensiuni generale cu echipamente L= 5190 mm

NOTĂ: Informațiile și imaginile - inclusiv culorile produselor - referitoare la dotări, aspect exterior, dimensiuni etc. trebuie considerate pur orientative și în niciun caz obligatorii.TITAN își rezervă dreptul de a modifica caracteristicile, specificațiile, datele și prețurile fără preaviz.
Prețurile indicate pe Site nu au valoare contractuală și pot varia în funcție de perioada de valabilitate a listei de prețuri. Prețurile nu includ niciodată T.V.A. Pentru informații actualizate și precise referitoare la produse și prețuri, TITAN invită utilizatorii să se adreseze propriei rețele de vânzări.

€ 5.785,64

Euro VI-E
WHEELBASE 2475 mm

M27
GENERATION 2





Benă basculabilă trilaterală din oțel

Cod model	Obloane	Dimensiuni Exterioare
M 155 020 088 - M27 - 01	Oțel plat	3100x1950 mm

Obloane laterale din oțel de 400 mm cu deschidere doar în partea superioară

Oblon posterior din oțel de 400 mm cu deschidere dublă și deblocare automată

Structura platformei de încărcare din oțel S355JR grosime 3 mm
Subcadru din oțel cu articulații sferice orizontale
Oblon frontal din oțel de 400 mm cu suport pentru stâlpi și tablă perforată de protecție a cabinei
Obloane laterale și posterioare de 400 mm disponibile din oțel Stâlpi anteriori și posteriori fixați cu șuruburi și demontabili, cu mânere de deschidere integrate
Inele pentru tensionarea prelatei încastrate în platformă (3+3)
Suport posterior pentru stâlpi detașabil
Suporturi pentru articulații sferice din oțel cu capace PVC antivibrații
Aripi din material termoplastic
Cutie pentru scule
Instalație hidraulică cu PTO la cutia de viteze, siguranță de protecție și avertizor acustic
Cilindru telescopic cromat, rezistent la uzură, intemperii și coroziune, cu supapă de siguranță
Tratament prin cataforeză și vopsire cu pulbere
Sistem de iluminare conform normelor în vigoare.

Dimensiuni generale cu echipamente L= 5190 mm

NOTĂ: Informațiile și imaginile - inclusiv culorile produselor - referitoare la dotări, aspect exterior, dimensiuni etc. trebuie considerate pur orientative și în niciun caz obligatorii.TITAN își rezervă dreptul de a modifica caracteristicile, specificațiile, datele și prețurile fără preaviz.
Prețurile indicate pe Site nu au valoare contractuală și pot varia în funcție de perioada de valabilitate a listei de prețuri. Prețurile nu includ niciodată T.V.A. Pentru informații actualizate și precise referitoare la produse și prețuri, TITAN invită utilizatorii să se adreseze propriei rețele de vânzări.

€ 6.020,45

Euro VI-E
WHEELBASE 2475 mm

M27
GENERATION 2





Benă basculabilă trilaterală din oțel

Cod model	Obloane	Dimensiuni Exterioare
M 155 020 088E - M27 - 01	Oțel ondulat	3100x1950 mm

Obloane laterale din oțel de 400 mm cu deschidere doar în partea superioară

Oblon posterior din oțel de 400 mm cu deschidere dublă și deblocare automată

Structura platformei de încărcare din oțel S355JR grosime 3 mm
Subcadru din oțel cu articulații sferice orizontale
Oblon frontal din oțel de 400 mm cu suport pentru stâlpi și tablă perforată de protecție a cabinei
Obloane laterale și posterioare de 400 mm disponibile din oțel Stâlpi anteriori și posteriori fixați cu șuruburi și demontabili, cu mânere de deschidere integrate
Inele pentru tensionarea prelatei încastrate în platformă (3+3)
Suport posterior pentru stâlpi detașabil
Suporturi pentru articulații sferice din oțel cu capace PVC antivibrații
Aripi din material termoplastic
Cutie pentru scule
Unitate electro-hidraulică cu comenzi în cabină, întrerupător general de baterie, siguranță de protecție și avertizor acustic
Cilindru telescopic cromat, rezistent la uzură, intemperii și coroziune, cu supapă de siguranță
Tratament prin cataforeză și vopsire cu pulbere
Sistem de iluminare conform normelor în vigoare.

Dimensiuni generale cu echipamente L= 5190 mm

NOTĂ: Informațiile și imaginile - inclusiv culorile produselor - referitoare la dotări, aspect exterior, dimensiuni etc. trebuie considerate pur orientative și în niciun caz obligatorii.TITAN își rezervă dreptul de a modifica caracteristicile, specificațiile, datele și prețurile fără preaviz.
Prețurile indicate pe Site nu au valoare contractuală și pot varia în funcție de perioada de valabilitate a listei de prețuri. Prețurile nu includ niciodată T.V.A. Pentru informații actualizate și precise referitoare la produse și prețuri, TITAN invită utilizatorii să se adreseze propriei rețele de vânzări.

€ 5.785,64

Euro VI-E
WHEELBASE 2475 mm

M27
GENERATION 2





Bená basculabilă trilaterală din oțel

Cod model	Obloane	Dimensiuni Exterioare
M 155 020 089 - M27 - 01	Aluminiu ranforsat TR30 pereți dubli	3100x1950 mm

Obloane laterale din aluminiu de 400 mm cu deschidere doar în partea superioară

Oblon posterior din aluminiu de 400 mm cu deschidere dublă și deblocare automată

Structura platformei de încărcare din oțel S355JR grosime 3 mm
Subcadru din oțel cu articulații sferice orizontale
Oblon frontal din oțel de 400 mm cu suport pentru stâlpi și tablă perforată de protecție a cabinei
Obloane laterale și posterioare de 400 mm disponibile în aluminiu anodizat
Stâlpi anteriori și posteriori fixați cu șuruburi și demontabili, cu mânere de deschidere integrate
Inele pentru tensionarea prelatei încastrate în platformă (3+3)
Suport posterior pentru stâlpi detașabil
Suporturi pentru articulații sferice din oțel cu capace PVC antivibrații
Aripi din material termoplastic
Cutie pentru scule
Instalație hidraulică cu PTO la cutia de viteze, siguranță de protecție și avertizor acustic
Cilindru telescopic cromat, rezistent la uzură, intemperii și coroziune, cu supapă de siguranță
Tratament prin cataforeză și vopsire cu pulbere
Sistem de iluminare conform normelor în vigoare.

Dimensiuni generale cu echipamente L= 5190 mm

NOTĂ: Informațiile și imaginile - inclusiv culorile produselor - referitoare la dotări, aspect exterior, dimensiuni etc. trebuie considerate pur orientative și în niciun caz obligatorii.TITAN își rezervă dreptul de a modifica caracteristicile, specificațiile, datele și prețurile fără preaviz.
Prețurile indicate pe Site nu au valoare contractuală și pot varia în funcție de perioada de valabilitate a listei de prețuri. Prețurile nu includ niciodată T.V.A. Pentru informații actualizate și precise referitoare la produse și prețuri, TITAN invită utilizatorii să se adreseze propriei rețele de vânzări.

€ 6.489,14

Euro VI-E
WHEELBASE 2475 mm

M27
GENERATION 2





Benă basculabilă trilaterală din oțel

Cod model	Obloane	Dimensiuni Exterioare
M 155 020 089E - M27 - 01	Aluminiu ranforsat TR30 pereți dubli	3100x1950 mm

Obloane laterale din aluminiu de 400 mm cu deschidere doar în partea superioară

Oblon posterior din aluminiu de 400 mm cu deschidere dublă și deblocare automată

Structura platformei de încărcare din oțel S355JR grosime 3 mm
Subcadru din oțel cu articulații sferice orizontale
Oblon frontal din oțel de 400 mm cu suport pentru stâlpi și tablă perforată de protecție a cabinei
Obloane laterale și posterioare de 400 mm disponibile în aluminiu anodizat
Stâlpi anteriori și posteriori fixați cu șuruburi și demontabili, cu mânere de deschidere integrate
Suport posterior pentru stâlpi detașabil
Inele pentru tensionarea prelatei încastrate în platformă (3+3)
Suporturi pentru articulații sferice din oțel cu capace PVC antivibrații
Aripi din material termoplastic
Cutie pentru scule
Unitate electro-hidraulică cu comenzi în cabină, întrerupător general de baterie, siguranță de protecție și avertizor acustic
Cilindru telescopic cromat, rezistent la uzură, intemperii și coroziune, cu supapă de siguranță
Tratament prin cataforeză și vopsire cu pulbere
Sistem de iluminare conform normelor în vigoare.

Dimensiuni generale cu echipamente L= 5190 mm

NOTĂ: Informațiile și imaginile - inclusiv culorile produselor - referitoare la dotări, aspect exterior, dimensiuni etc. trebuie considerate pur orientative și în niciun caz obligatorii.TITAN își rezervă dreptul de a modifica caracteristicile, specificațiile, datele și prețurile fără preaviz.
Prețurile indicate pe Site nu au valoare contractuală și pot varia în funcție de perioada de valabilitate a listei de prețuri. Prețurile nu includ niciodată T.V.A. Pentru informații actualizate și precise referitoare la produse și prețuri, TITAN invită utilizatorii să se adreseze propriei rețele de vânzări.

€ 6.254,29

Euro VI-E
WHEELBASE 2475 mm

M27
GENERATION 2





Benă basculabilă trilaterală din oțel

Cod model	Obloane	Dimensiuni Exterioare
M 155 020 087 - M27 - 01	Oțel ondulat	3100x1950 mm

Obloane laterale din oțel de 400 mm cu deschidere doar în partea superioară

Oblon posterior din oțel de 400 mm cu deschidere dublă și deblocare automată

Structura platformei de încărcare din oțel S355JR grosime 3 mm
Subcadru din oțel cu articulații sferice orizontale
Oblon frontal din oțel de 400 mm cu suport pentru stâlpi și tablă perforată de protecție a cabinei
Obloane laterale și posterioare de 400 mm disponibile din oțel Stâlpi anteriori și posteriori fixați cu șuruburi și demontabili, cu mânere de deschidere integrate
Inele pentru tensionarea prelatei încastrate în platformă (3+3)
Suport posterior pentru stâlpi detașabil
Suporturi pentru articulații sferice din oțel cu capace PVC antivibrații
Aripi din material termoplastic
Cutie pentru scule
Instalație hidraulică cu PTO la cutia de viteze, siguranță de protecție și avertizor acustic
Cilindru telescopic cromat, rezistent la uzură, intemperii și coroziune, cu supapă de siguranță
Tratament prin cataforeză și vopsire cu pulbere
Sistem de iluminare conform normelor în vigoare.

Dimensiuni generale cu echipamente L= 5190 mm

NOTĂ: Informațiile și imaginile - inclusiv culorile produselor - referitoare la dotări, aspect exterior, dimensiuni etc. trebuie considerate pur orientative și în niciun caz obligatorii.TITAN își rezervă dreptul de a modifica caracteristicile, specificațiile, datele și prețurile fără preaviz.
Prețurile indicate pe Site nu au valoare contractuală și pot varia în funcție de perioada de valabilitate a listei de prețuri. Prețurile nu includ niciodată T.V.A. Pentru informații actualizate și precise referitoare la produse și prețuri, TITAN invită utilizatorii să se adreseze propriei rețele de vânzări.

€ 6.020,45

Euro VI-E
WHEELBASE 3345 mm

M27
GENERATION 2

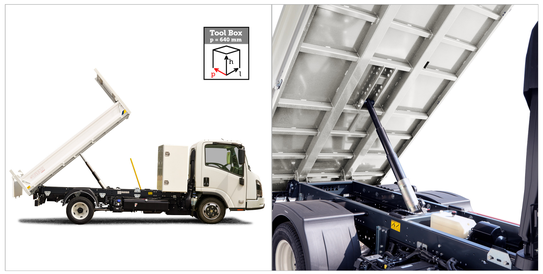

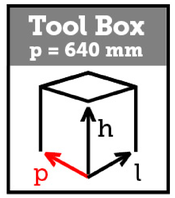



Dimensiuni generale cu echipamente L= 6090 mm

Benă basculabilă posterioară din oțel cu cutie pentru scule H. 1200 mm

Cod model	Obloane	Dimensiuni Exterioare
M 155 025 108 - 02	Oțel plat	3400x1950 mm

Obloane laterale din oțel H.350 mm

Oblon posterior din oțel H.400 mm cu deschidere automată

Structura platformei de încărcare din oțel S355JR grosime 3 mm
Subcadru din oțel
Oblon frontal din aluminiu vopsit de 400 mm cu suport pentru stâlpi și tablă perforată de protecție a cabinei
Obloane laterale de 350 mm și posterioare de 400 mm din oțel vopsit
Stâlpi anteriori și posteriori fixați cu șuruburi și demontabili
Suport posterior pentru stâlpi detașabil
Aripi din material termoplastic
Cutie pentru scule
*Unitate electro-hidraulică cu comenzi în cabină, întrerupător general de baterie, siguranță de protecție și avertizor acustic
Cilindru telescopic cromat, rezistent la uzură, intemperii și coroziune, cu supapă de siguranță
Tratament prin cataforeză și vopsire cu pulbere
Sistem de iluminare conform normelor în vigoare.

Furnizare și montaj cutie pentru scule în spatele cabinei, cu dimensiuni exterioare: adâncime 640 mm, înălțime 1200 mm, lățime 1950 mm, realizată din oțel cu grosimea de 2 mm, vopsită cu pulbere epoxidică de culoare alb ISUZU, prevăzută cu covor interior, balamale din aluminiu, pistoane de susținere a ușii, suport pentru raft, deschidere dublă și încuietori Euroinox.

* (Opțiune cu PTO cod M 133 238 111)

NOTĂ: Informațiile și imaginile - inclusiv culorile produselor - referitoare la dotări, aspect exterior, dimensiuni etc. trebuie considerate pur orientative și în niciun caz obligatorii.TITAN își rezervă dreptul de a modifica caracteristicile, specificațiile, datele și prețurile fără preaviz.
Prețurile indicate pe Site nu au valoare contractuală și pot varia în funcție de perioada de valabilitate a listei de prețuri. Prețurile nu includ niciodată T.V.A. Pentru informații actualizate și precise referitoare la produse și prețuri, TITAN invită utilizatorii să se adreseze propriei rețele de vânzări.

€ 7.582,99

TITAN ISUZU

Euro VI-E
WHEELBASE 2750 mm

M27
GENERATION 2



Benă basculabilă posterioară din aluminiu cu cutie pentru scule în spatele cabinei H. 1200 mm

Cod model	Obloane	Dimensiuni Exterioare
M 155 026 207 - 01	Aluminiu vopsit	3200x1950 mm

Obloane laterale din aluminiu vopsit de 350 mm cu deschidere doar în partea superioară

Oblon posterior din aluminiu vopsit de 400 mm cu deschidere dublă și deblocare automată

Structura platformei de încărcare din aluminiu dintr-o singură foaie, grosime 3 mm
Subcadru din oțel vopsit
Oblon frontal din aluminiu de 400 mm cu suport pentru stâlpi din oțel vopsit și tablă perforată de protecție a cabinei din aluminiu vopsit
Obloane laterale din aluminiu vopsit de 350 mm, cu mânere de deschidere galvanizate
Oblon posterior de 400 mm din aluminiu vopsit
Stâlpi posteriori detașabili
Aripi din material termoplastic
Cutie pentru scule
Unitate electro-hidraulică cu comenzi în cabină, întrerupător general de baterie, siguranță de protecție și avertizor acustic
Cilindru telescopic cromat, rezistent la uzură, intemperii și coroziune, cu supapă de siguranță
Sistem de iluminare conform normelor în vigoare

Furnizare și montaj cutie pentru scule în spatele cabinei, cu dimensiuni exterioare: adâncime 640 mm, înălțime 1200 mm, lățime 1950 mm, realizată din oțel cu grosimea de 2 mm, vopsită cu pulbere epoxidică de culoare alb ISUZU, prevăzută cu covor interior, balamale din aluminiu, pistoane de susținere a ușii, suport pentru raft, deschidere dublă și încuietori Euroinox.

* (Opțiune cu PTO cod M 133 238 111)



Dimensiuni generale cu echipamente L= 5890 mm

NOTĂ: Informațiile și imaginile - inclusiv culorile produselor - referitoare la dotări, aspect exterior, dimensiuni etc. trebuie considerate pur orientative și în niciun caz obligatorii.TITAN își rezervă dreptul de a modifica caracteristicile, specificațiile, datele și prețurile fără preaviz.
Prețurile indicate pe Site nu au valoare contractuală și pot varia în funcție de perioada de valabilitate a listei de prețuri. Prețurile nu includ niciodată T.V.A. Pentru informații actualizate și precise referitoare la produse și prețuri, TITAN invită utilizatorii să se adreseze propriei rețele de vânzări.

€ 9.990,13

Euro VI-E
WHEELBASE 2750 mm

M27
GENERATION 2





Benă basculabilă posterioară din oțel

Cod model	Obloane	Dimensiuni Exterioare
M 155 025 068 - 02	Oțel plat	3400x1950 mm

Obloane laterale din oțel H.350 mm

Oblon posterior din oțel H.400 mm cu deschidere automată

Structura platformei de încărcare din oțel S355JR grosime 3 mm
Subcadru din oțel
Oblon frontal din aluminiu vopsit de 400 mm cu suport pentru stâlpi și tablă perforată de protecție a cabinei
Obloane laterale de 350 mm și posterioare de 400 mm din oțel vopsit
Stâlpi anteriori și posteriori fixați cu șuruburi și demontabili
Suport posterior pentru stâlpi detașabil
Aripi din material termoplastic
Cutie pentru scule
*Unitate electro-hidraulică cu comenzi în cabină, întrerupător general de baterie, siguranță de protecție și avertizor acustic
Cilindru telescopic cromat, rezistent la uzură, intemperii și coroziune, cu supapă de siguranță
Tratament prin cataforeză și vopsire cu pulbere
Sistem de iluminare conform normelor în vigoare

* (Opțiune cu PTO cod M 133 238 111)

Dimensiuni generale cu echipamente L= 5530 mm

NOTĂ: Informațiile și imaginile - inclusiv culorile produselor - referitoare la dotări, aspect exterior, dimensiuni etc. trebuie considerate pur orientative și în niciun caz obligatorii.TITAN își rezervă dreptul de a modifica caracteristicile, specificațiile, datele și prețurile fără preaviz.
Prețurile indicate pe Site nu au valoare contractuală și pot varia în funcție de perioada de valabilitate a listei de prețuri. Prețurile nu includ niciodată T.V.A. Pentru informații actualizate și precise referitoare la produse și prețuri, TITAN invită utilizatorii să se adreseze propriei rețele de vânzări.

€ 5.863,88

Euro VI-E
WHEELBASE 2750 mm

M27
GENERATION 2





Benă basculabilă posterioară din oțel

Cod model	Obloane	Dimensiuni Exterioare
M 155 025 067 - 02*	Aluminiu simplu	3400x1950 mm

Sponde laterali in alluminio H 350 mm

Sponda posteriore in alluminio H 400 mm ad apertura automatica

Structura platformei de încărcare din oțel S355JR grosime 3 mm
Subcadru din oțel
Oblon frontal din aluminiu vopsit de 400 mm cu suport pentru stâlpi și tablă perforată de protecție a cabinei
Obloane laterale de 350 mm și posterioare de 400 mm din aluminiu vopsit
Stâlpi anteriori și posteriori fixați cu șuruburi și demontabili
Suport posterior pentru stâlpi detașabil
Aripi din material termoplastic
Cutie pentru scule
*Unitate electro-hidraulică cu comenzi în cabină, întrerupător general de baterie, siguranță de protecție și avertizor acustic
Cilindru telescopic cromat, rezistent la uzură, intemperii și coroziune, cu supapă de siguranță
Tratament prin cataforeză și vopsire cu pulbere
Sistem de iluminare conform normelor în vigoare

* (Opțiune cu PTO cod M 133 238 111)
* Echipare disponibilă până la epuizarea stocurilor cu obloane din aluminiu neted

Dimensiuni generale cu echipamente L= 5530 mm

NOTĂ: Informațiile și imaginile - inclusiv culorile produselor - referitoare la dotări, aspect exterior, dimensiuni etc. trebuie considerate pur orientative și în niciun caz obligatorii.TITAN își rezervă dreptul de a modifica caracteristicile, specificațiile, datele și prețurile fără preaviz.
Prețurile indicate pe Site nu au valoare contractuală și pot varia în funcție de perioada de valabilitate a listei de prețuri. Prețurile nu includ niciodată T.V.A. Pentru informații actualizate și precise referitoare la produse și prețuri, TITAN invită utilizatorii să se adreseze propriei rețele de vânzări.

€ 5.863,88

TITAN ISUZU

Euro VI-E
WHEELBASE 2750 mm

M27
GENERATION 2

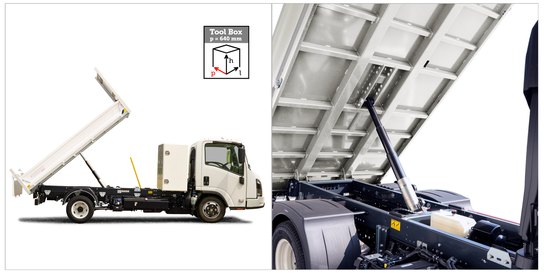

Benă basculabilă posterioară din oțel cu cutie pentru scule în spatele cabinei H. 1200 mm

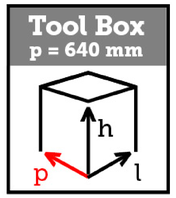

Cod model	Obloane	Dimensiuni Exterioare
M 155 025 104 - 02	Oțel plat	3200x1950 mm

Obloane laterale din oțel H.350 mm

Oblon posterior din oțel H.400 mm cu deschidere automată



Dimensiuni generale cu echipamente L= 5890 mm

Structura platformei de încărcare din oțel S355JR grosime 3 mm
Subcadru din oțel
Oblon frontal din aluminiu vopsit de 400 mm cu suport pentru stâlpi și tablă perforată de protecție a cabinei
Obloane laterale de 350 mm și posterioare de 400 mm din oțel vopsit
Stâlpi anteriori și posteriori fixați cu șuruburi și demontabili
Suport posterior pentru stâlpi detașabil
Aripi din material termoplastic
Cutie pentru scule
*Unitate electro-hidraulică cu comenzi în cabină, întrerupător general de baterie, siguranță de protecție și avertizor acustic
Cilindru telescopic cromat, rezistent la uzură, intemperii și coroziune, cu supapă de siguranță
Tratament prin cataforeză și vopsire cu pulbere
Sistem de iluminare conform normelor în vigoare.

Furnizare și montaj cutie pentru scule în spatele cabinei, cu dimensiuni exterioare: adâncime 640 mm, înălțime 1200 mm, lățime 1950 mm, realizată din oțel cu grosimea de 2 mm, vopsită cu pulbere epoxidică de culoare alb ISUZU, prevăzută cu covor interior, balamale din aluminiu, pistoane de susținere a ușii, suport pentru raft, deschidere dublă și încuietori Euroinox

* (Opțiune cu PTO cod M 133 238 111)

NOTĂ: Informațiile și imaginile - inclusiv culorile produselor - referitoare la dotări, aspect exterior, dimensiuni etc. trebuie considerate pur orientative și în niciun caz obligatorii.TITAN își rezervă dreptul de a modifica caracteristicile, specificațiile, datele și prețurile fără preaviz.
Prețurile indicate pe Site nu au valoare contractuală și pot varia în funcție de perioada de valabilitate a listei de prețuri. Prețurile nu includ niciodată T.V.A. Pentru informații actualizate și precise referitoare la produse și prețuri, TITAN invită utilizatorii să se adreseze propriei rețele de vânzări.

€ 7.427,44

Euro VI-E
WHEELBASE 2750 mm

M27
GENERATION 2

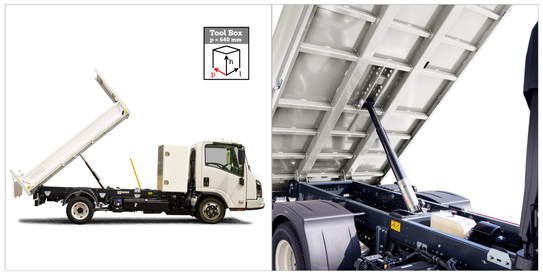



Dimensiuni generale cu echipamente L= 5890 mm

Benă basculabilă posterioară din oțel cu cutie pentru scule H. 1200 mm

Cod model	Obloane	Dimensiuni Exterioare
M 155 025 103 - 02	Aluminiu simplu	3200x1950 mm

Obloane laterale din aluminiu H.350 mm

Oblon posterior din aluminiu H.400 mm cu deschidere automată

Structura platformei de încărcare din oțel S355JR grosime 3 mm
Subcadru din oțel
Oblon frontal din aluminiu vopsit de 400 mm cu suport pentru stâlpi și tablă perforată de protecție a cabinei
Obloane laterale de 350 mm și posterioare de 400 mm din aluminiu vopsit
Stâlpi anteriori și posteriori fixați cu șuruburi și demontabili
Suport posterior pentru stâlpi detașabil
Aripi din material termoplastic
Cutie pentru scule
*Unitate electro-hidraulică cu comenzi în cabină, întrerupător general de baterie, siguranță de protecție și avertizor acustic
Cilindru telescopic cromat, rezistent la uzură, intemperii și coroziune, cu supapă de siguranță
Tratament prin cataforeză și vopsire cu pulbere
Sistem de iluminare conform normelor în vigoare.

Furnizare și montaj cutie pentru scule în spatele cabinei, cu dimensiuni exterioare: adâncime 640 mm, înălțime 1200 mm, lățime 1950 mm, realizată din oțel cu grosimea de 2 mm, vopsită cu pulbere epoxidică de culoare alb ISUZU, prevăzută cu covor interior, balamale din aluminiu, pistoane de susținere a ușii, suport pentru raft, deschidere dublă și încuietori Euroinox.

* (Opțiune cu PTO cod M 133 238 111)

NOTĂ: Informațiile și imaginile - inclusiv culorile produselor - referitoare la dotări, aspect exterior, dimensiuni etc. trebuie considerate pur orientative și în niciun caz obligatorii.TITAN își rezervă dreptul de a modifica caracteristicile, specificațiile, datele și prețurile fără preaviz.
Prețurile indicate pe Site nu au valoare contractuală și pot varia în funcție de perioada de valabilitate a listei de prețuri. Prețurile nu includ niciodată T.V.A. Pentru informații actualizate și precise referitoare la produse și prețuri, TITAN invită utilizatorii să se adreseze propriei rețele de vânzări.

€ 7.427,44

Euro VI-E
WHEELBASE 2475 mm

M27
GENERATION 2





Benă basculabilă posterioară din oțel

Cod model	Obloane	Dimensiuni Exterioare
M 155 025 066 - M27 - 01	Oțel plat	3200x1950 mm

Obloane laterale din oțel H.350 mm

Oblon posterior din oțel H.400 mm cu deschidere automată

Structura platformei de încărcare din oțel S355JR grosime 3 mm
Subcadru din oțel
Oblon frontal din aluminiu vopsit de 400 mm cu suport pentru stâlpi și tablă perforată de protecție a cabinei
Obloane laterale de 350 mm și posterioare de 400 mm din oțel vopsit
Stâlpi anteriori și posteriori fixați cu șuruburi și demontabili
Suport posterior pentru stâlpi detașabil
Aripi din material termoplastic
Cutie pentru scule
*Unitate electro-hidraulică cu comenzi în cabină, întrerupător general de baterie, siguranță de protecție și avertizor acustic
Cilindru telescopic cromat, rezistent la uzură, intemperii și coroziune, cu supapă de siguranță
Tratament prin cataforeză și vopsire cu pulbere
Sistem de iluminare conform normelor în vigoare

* (Opțiune cu PTO cod M 133 238 111)

Dimensiuni generale cu echipamente L= 5330 mm

NOTĂ: Informațiile și imaginile - inclusiv culorile produselor - referitoare la dotări, aspect exterior, dimensiuni etc. trebuie considerate pur orientative și în niciun caz obligatorii.TITAN își rezervă dreptul de a modifica caracteristicile, specificațiile, datele și prețurile fără preaviz.
Prețurile indicate pe Site nu au valoare contractuală și pot varia în funcție de perioada de valabilitate a listei de prețuri. Prețurile nu includ niciodată T.V.A. Pentru informații actualizate și precise referitoare la produse și prețuri, TITAN invită utilizatorii să se adreseze propriei rețele de vânzări.

€ 5.629,07

Euro VI-E
WHEELBASE 2475 mm

M27
GENERATION 2





Benă basculabilă posterioară din oțel

Cod model	Obloane	Dimensiuni Exterioare
M 155 025 065 - M27 - 01	Aluminiu simplu	3200x1950 mm

Obloane laterale din aluminiu H.350 mm

Oblon posterior din aluminiu H.400 mm cu deschidere automată

Structura platformei de încărcare din oțel S355JR grosime 3 mm
Subcadru din oțel
Oblon frontal din aluminiu vopsit de 400 mm cu suport pentru stâlpi și tablă perforată de protecție a cabinei
Obloane laterale de 350 mm și posterioare de 400 mm din aluminiu vopsit
Stâlpi anteriori și posteriori fixați cu șuruburi și demontabili
Suport posterior pentru stâlpi detașabil
Aripi din material termoplastic
Cutie pentru scule
*Unitate electro-hidraulică cu comenzi în cabină, întrerupător general de baterie, siguranță de protecție și avertizor acustic
Cilindru telescopic cromat, rezistent la uzură, intemperii și coroziune, cu supapă de siguranță
Tratament prin cataforeză și vopsire cu pulbere
Sistem de iluminare conform normelor în vigoare

* (Opțiune cu PTO cod M 133 238 111)

Dimensiuni generale cu echipamente L= 5330 mm

NOTĂ: Informațiile și imaginile - inclusiv culorile produselor - referitoare la dotări, aspect exterior, dimensiuni etc. trebuie considerate pur orientative și în niciun caz obligatorii.TITAN își rezervă dreptul de a modifica caracteristicile, specificațiile, datele și prețurile fără preaviz.
Prețurile indicate pe Site nu au valoare contractuală și pot varia în funcție de perioada de valabilitate a listei de prețuri. Prețurile nu includ niciodată T.V.A. Pentru informații actualizate și precise referitoare la produse și prețuri, TITAN invită utilizatorii să se adreseze propriei rețele de vânzări.

€ 5.629,07

TITAN ISUZU

Euro VI-E
WHEELBASE 2475 mm

M27
GENERATION 2



Benă basculabilă trilaterală din aluminiu

Cod model	Obloane	Dimensiuni Exterioare
M 155 021 030E - M27	Aluminiu	3150x1950 mm

Structura platformei de încărcare din aluminiu compusă din 2 părți unite, grosime 4 mm
Subcadru din oțel cu articulații sferice orizontale
Oblon frontal din aluminiu de 400 mm cu suport pentru stâlpi și tablă perforată de protecție a cabinei
Obloane laterale și posterioare de 400 mm din aluminiu
Stâlpi anteriori și posteriori fixați cu șuruburi și demontabili, cu mânere de deschidere integrate
Anelli ferma carico retrattili a V incassati sul pianale (4+4)
Suporturi pentru articulații sferice din oțel cu distanțier PVC antivibrații care împiedică contactul direct între subcadru și platformă
Aripi din material termoplastic
Cutie pentru scule
Unitate electro-hidraulică cu comenzi în cabină, întrerupător general de baterie, siguranță de protecție și avertizor acustic
Cilindru telescopic cromat, rezistent la uzură, intemperii și coroziune, cu supapă de siguranță
Tratament prin cataforeză și vopsire cu pulbere
Sistem de iluminare conform normelor în vigoare



Dimensiuni generale cu echipamente L= 5180 mm

NOTĂ: Informațiile și imaginile - inclusiv culorile produselor - referitoare la dotări, aspect exterior, dimensiuni etc. trebuie considerate pur orientative și în niciun caz obligatorii.TITAN își rezervă dreptul de a modifica caracteristicile, specificațiile, datele și prețurile fără preaviz.
Prețurile indicate pe Site nu au valoare contractuală și pot varia în funcție de perioada de valabilitate a listei de prețuri. Prețurile nu includ niciodată T.V.A. Pentru informații actualizate și precise referitoare la produse și prețuri, TITAN invită utilizatorii să se adreseze propriei rețele de vânzări.

€ 6.875,00

Euro VI-E
WHEELBASE 2475 mm

M27
GENERATION 2

Benă basculabilă trilaterală din oțel cu macara FASSI F30M.0.23





Dimensiuni generale cu echipamente L= 5245 mm

Cod model	Obloane	Dimensiuni Exterioare
M 155 026 515 - M27 - 01	Aluminiu vopsit	2600x1950 mm

Obloane laterale din aluminiu vopsit de 350 mm cu deschidere doar în partea superioară

Oblon posterior din aluminiu vopsit de 400 mm cu deschidere dublă și deblocare automată

Structura platformei de încărcare din aluminiu dintr-o singură foaie, grosime 3 mm
Subcadru din oțel vopsit
Oblon frontal din aluminiu de 400 mm cu suport pentru stâlpi din oțel vopsit și tablă perforată de protecție a cabinei din aluminiu vopsit
Obloane laterale din aluminiu vopsit de 350 mm, cu mânere de deschidere galvanizate
Oblon posterior de 400 mm din aluminiu vopsit
Stâlpi posteriori detașabili
Aripi din material termoplastic
Cutie pentru scule
Instalație hidraulică cu PTO la cutia de viteze, siguranță de protecție și avertizor acustic
Cilindru telescopic cromat, rezistent la uzură, intemperii și coroziune, cu supapă de siguranță
Sistem de iluminare conform normelor în vigoare

Furnizare și montaj macara FASSI F30M.0.23 (3 extensii hidraulice)
NOTĂ (2 LOCURI ÎN CABINĂ)

NOTĂ: Informațiile și imaginile - inclusiv culorile produselor - referitoare la dotări, aspect exterior, dimensiuni etc. trebuie considerate pur orientative și în niciun caz obligatorii.TITAN își rezervă dreptul de a modifica caracteristicile, specificațiile, datele și prețurile fără preaviz.
Prețurile indicate pe Site nu au valoare contractuală și pot varia în funcție de perioada de valabilitate a listei de prețuri. Prețurile nu includ niciodată T.V.A. Pentru informații actualizate și precise referitoare la produse și prețuri, TITAN invită utilizatorii să se adreseze propriei rețele de vânzări.

€ 22.625,00

Euro VI-E
WHEELBASE 2475 mm

M27
GENERATION 2



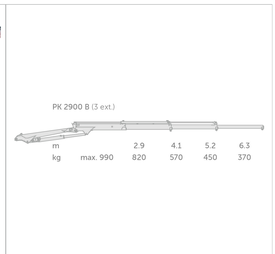



Dimensiuni generale cu echipamente L= 5245 mm

Benă basculabilă posterioară din aluminiu cu macara Palfinger PK2900 B

Cod model	Obloane	Dimensiuni Exterioare
M 155 026 514 - M27 - 01	Aluminiu vopsit	2600x1950 mm

Obloane laterale din aluminiu vopsit de 350 mm cu deschidere doar în partea superioară

Oblon posterior din aluminiu vopsit de 400 mm cu deschidere dublă și deblocare automată

Structura platformei de încărcare din aluminiu dintr-o singură foaie, grosime 3 mm
Subcadru din oțel vopsit
Oblon frontal din aluminiu de 400 mm cu suport pentru stâlpi din oțel vopsit și tablă perforată de protecție a cabinei din aluminiu vopsit
Obloane laterale din aluminiu vopsit de 350 mm, cu mânere de deschidere galvanizate
Oblon posterior de 400 mm din aluminiu vopsit
Stâlpi posteriori detașabili
Aripi din material termoplastic
Cutie pentru scule
Instalație hidraulică de acționare cu PTO la cutia de viteze, siguranță de protecție și avertizor acustic
Cilindru telescopic cromat, rezistent la uzură, intemperii și coroziune, cu supapă de siguranță
Sistem de iluminare conform normelor în vigoare

Furnizare și montaj macara Palfinger PK2900 B (3 extensii hidraulice)
NOTĂ (2 LOCURI ÎN CABINĂ)

NOTĂ: Informațiile și imaginile - inclusiv culorile produselor - referitoare la dotări, aspect exterior, dimensiuni etc. trebuie considerate pur orientative și în niciun caz obligatorii.TITAN își rezervă dreptul de a modifica caracteristicile, specificațiile, datele și prețurile fără preaviz.
Prețurile indicate pe Site nu au valoare contractuală și pot varia în funcție de perioada de valabilitate a listei de prețuri. Prețurile nu includ niciodată T.V.A. Pentru informații actualizate și precise referitoare la produse și prețuri, TITAN invită utilizatorii să se adreseze propriei rețele de vânzări.

€ 23.187,50

Euro VI-E
WHEELBASE 2750 mm

M27
GENERATION 2





Dimensiuni generale cu echipamente L= 5845 mm

Benă basculabilă posterioară din aluminiu cu macara FASSI F30M.0.23

Cod model	Obloane	Dimensiuni Exterioare
M 155 026 508 - 01	Aluminiu vopsit	3200x1950 mm

Obloane laterale din aluminiu vopsit de 350 mm cu deschidere doar în partea superioară

Oblon posterior din aluminiu vopsit de 400 mm cu deschidere dublă și deblocare automată

Structura platformei de încărcare din aluminiu dintr-o singură foaie, grosime 3 mm
Subcadru din oțel vopsit
Oblon frontal din aluminiu de 400 mm cu suport pentru stâlpi din oțel vopsit și tablă perforată de protecție a cabinei din aluminiu vopsit
Obloane laterale din aluminiu vopsit de 350 mm, cu mânere de deschidere galvanizate
Oblon posterior de 400 mm din aluminiu vopsit
Stâlpi posteriori detașabili
Aripi din material termoplastic
Cutie pentru scule
Instalație hidraulică de acționare cu PTO la cutia de viteze, siguranță de protecție și avertizor acustic
Cilindru telescopic cromat, rezistent la uzură, intemperii și coroziune, cu supapă de siguranță
Sistem de iluminare conform normelor în vigoare

Furnizare și montaj macara FASSI F30M.0.23 (3 extensii hidraulice)
NOTĂ (2 LOCURI ÎN CABINĂ)

NOTĂ: Informațiile și imaginile - inclusiv culorile produselor - referitoare la dotări, aspect exterior, dimensiuni etc. trebuie considerate pur orientative și în niciun caz obligatorii.TITAN își rezervă dreptul de a modifica caracteristicile, specificațiile, datele și prețurile fără preaviz.
Prețurile indicate pe Site nu au valoare contractuală și pot varia în funcție de perioada de valabilitate a listei de prețuri. Prețurile nu includ niciodată T.V.A. Pentru informații actualizate și precise referitoare la produse și prețuri, TITAN invită utilizatorii să se adreseze propriei rețele de vânzări.

€ 23.867,50

Euro VI-E
WHEELBASE 2750 mm

M27
GENERATION 2



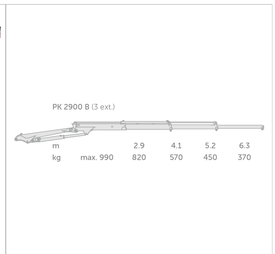



Dimensiuni generale cu echipamente L= 5845 mm

Benă basculabilă posterioară din aluminiu cu macara Palfinger PK2900 B

Cod model	Obloane	Dimensiuni Exterioare
M 155 026 506 - 01	Aluminiu vopsit	3200x1950 mm

Obloane laterale din aluminiu vopsit de 350 mm cu deschidere doar în partea superioară

Oblon posterior din aluminiu vopsit de 400 mm cu deschidere dublă și deblocare automată

Structura platformei de încărcare din aluminiu dintr-o singură foaie, grosime 3 mm
Subcadru din oțel vopsit
Oblon frontal din aluminiu de 400 mm cu suport pentru stâlpi din oțel vopsit și tablă perforată de protecție a cabinei din aluminiu vopsit
Obloane laterale din aluminiu vopsit de 350 mm, cu mânere de deschidere galvanizate
Oblon posterior de 400 mm din aluminiu vopsit
Stâlpi posteriori detașabili
Aripi din material termoplastic
Cutie pentru scule
Instalație hidraulică de acționare cu PTO la cutia de viteze, siguranță de protecție și avertizor acustic
Cilindru telescopic cromat, rezistent la uzură, intemperii și coroziune, cu supapă de siguranță
Sistem de iluminare conform normelor în vigoare

Furnizare și montaj macara Palfinger PK2900 B (3 extensii hidraulice)
NOTĂ (2 LOCURI ÎN CABINĂ)

NOTĂ: Informațiile și imaginile - inclusiv culorile produselor - referitoare la dotări, aspect exterior, dimensiuni etc. trebuie considerate pur orientative și în niciun caz obligatorii.TITAN își rezervă dreptul de a modifica caracteristicile, specificațiile, datele și prețurile fără preaviz.
Prețurile indicate pe Site nu au valoare contractuală și pot varia în funcție de perioada de valabilitate a listei de prețuri. Prețurile nu includ niciodată T.V.A. Pentru informații actualizate și precise referitoare la produse și prețuri, TITAN invită utilizatorii să se adreseze propriei rețele de vânzări.

€ 24.258,30

TITAN ISUZU

Euro VI-E
WHEELBASE 2475 mm

M27
GENERATION 2



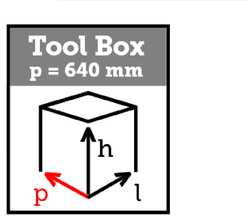



Dimensiuni generale cu echipamente L= 5290 mm

Benă basculabilă posterioară din aluminiu cu cutie pentru scule în spatele cabinei H. 1200 mm

Cod model	Obloane	Dimensiuni Exterioare
M 155 026 403 - M27 - 01	Aluminiu vopsit	2600x1950 mm

Obloane laterale din aluminiu vopsit de 350 mm cu deschidere doar în partea superioară

Oblon posterior din aluminiu vopsit de 400 mm cu deschidere dublă și deblocare automată

Structura platformei de încărcare din aluminiu dintr-o singură foaie, grosime 3 mm
Subcadru din oțel vopsit
Oblon frontal din aluminiu de 400 mm cu suport pentru stâlpi din oțel vopsit și tablă perforată de protecție a cabinei din aluminiu vopsit
Obloane laterale din aluminiu vopsit de 350 mm, cu mânere de deschidere galvanizate
Oblon posterior de 400 mm din aluminiu vopsit
Stâlpi posteriori detașabili
Aripi din material termoplastic
Cutie pentru scule
*Unitate electro-hidraulică cu comenzi în cabină, întrerupător general de baterie, siguranță de protecție și avertizor acustic
Cilindru telescopic cromat, rezistent la uzură, intemperii și coroziune, cu supapă de siguranță
Sistem de iluminare conform normelor în vigoare

Furnizare și montaj cutie pentru scule în spatele cabinei, cu dimensiuni exterioare: adâncime 640 mm, înălțime 1200 mm, lățime 1950 mm, realizată din oțel cu grosimea de 2 mm, vopsită cu pulbere epoxidică de culoare alb ISUZU, prevăzută cu covor interior, balamale din aluminiu, pistoane de susținere a ușii, suport pentru raft, deschidere dublă și încuietori Euroinox.

* (Opțiune cu PTO cod M 133 238 111)

NOTĂ: Informațiile și imaginile - inclusiv culorile produselor - referitoare la dotări, aspect exterior, dimensiuni etc. trebuie considerate pur orientative și în niciun caz obligatorii.TITAN își rezervă dreptul de a modifica caracteristicile, specificațiile, datele și prețurile fără preaviz.
Prețurile indicate pe Site nu au valoare contractuală și pot varia în funcție de perioada de valabilitate a listei de prețuri. Prețurile nu includ niciodată T.V.A. Pentru informații actualizate și precise referitoare la produse și prețuri, TITAN invită utilizatorii să se adreseze propriei rețele de vânzări.

€ 9.755,33

Euro VI-E
WHEELBASE 3345 mm

M27
GENERATION 2

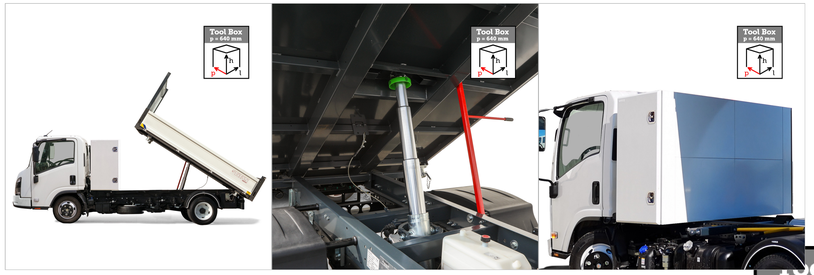



Dimensiuni generale cu echipamente L= 6180 mm

Benă basculabilă trilaterală din aluminiu cu cutie pentru scule în spatele cabinei H. 1200 mm

Cod model	Obloane	Dimensiuni Exterioare
M 155 020 411E	Oțel plat	3400x1950 mm

Obloane laterale din oțel de 400 mm cu deschidere doar în partea superioară

Oblon posterior din oțel de 400 mm cu deschidere dublă și deblocare automată

Structura platformei de încărcare din oțel S355JR grosime 3 mm
Subcadru din oțel cu articulații sferice orizontale
Oblon frontal din oțel de 400 mm cu suport pentru stâlpi și tablă perforată de protecție a cabinei
Obloane laterale și posterioare de 400 mm disponibile din oțel
Stâlpi anteriori și posteriori fixați cu șuruburi și demontabili, cu mânere de deschidere integrate
Suport posterior pentru stâlpi detașabil
Suporturi pentru articulații sferice din oțel cu capace PVC antivibrații
Aripi din material termoplastic
Cutie pentru scule
Unitate electro-hidraulică cu comenzi în cabină, întrerupător general de baterie, siguranță de protecție și avertizor acustic
Cilindru telescopic cromat, rezistent la uzură, intemperii și coroziune, cu supapă de siguranță
Tratament prin cataforeză și vopsire cu pulbere
Sistem de iluminare conform normelor în vigoare

Furnizare și montaj cutie pentru scule în spatele cabinei, cu dimensiuni exterioare: adâncime 640 mm, înălțime 1200 mm, lățime 1950 mm, realizată din oțel cu grosimea de 2 mm, vopsită cu pulbere epoxidică de culoare alb ISUZU, prevăzută cu covor interior, balamale din aluminiu, pistoane de susținere a ușii, suport pentru raft, deschidere dublă și încuietori Euroinox.

NOTĂ: Informațiile și imaginile - inclusiv culorile produselor - referitoare la dotări, aspect exterior, dimensiuni etc. trebuie considerate pur orientative și în niciun caz obligatorii.TITAN își rezervă dreptul de a modifica caracteristicile, specificațiile, datele și prețurile fără preaviz.
Prețurile indicate pe Site nu au valoare contractuală și pot varia în funcție de perioada de valabilitate a listei de prețuri. Prețurile nu includ niciodată T.V.A. Pentru informații actualizate și precise referitoare la produse și prețuri, TITAN invită utilizatorii să se adreseze propriei rețele de vânzări.

€ 8.052,70

Euro VI-E
WHEELBASE 2475 mm

M27
GENERATION 2





Benă basculabilă posterioară din aluminiu

Cod model	Obloane	Dimensiuni Exterioare
M 155 026 001 - M27 - 01	Aluminiu vopsit	3200x1950 mm

Obloane laterale din aluminiu vopsit de 350 mm cu deschidere doar în partea superioară

Oblon posterior din aluminiu vopsit de 400 mm cu deschidere dublă și deblocare automată

Structura platformei de încărcare din aluminiu dintr-o singură foaie, grosime 3 mm
Subcadru din oțel vopsit
Oblon frontal din aluminiu de 400 mm cu suport pentru stâlpi din oțel vopsit și tablă perforată de protecție a cabinei din aluminiu vopsit
Obloane laterale din aluminiu vopsit de 350 mm, cu mânere de deschidere galvanizate
Oblon posterior de 400 mm din aluminiu vopsit
Stâlpi posteriori detașabili
Aripi din material termoplastic
Cutie pentru scule
Unitate electro-hidraulică cu comenzi în cabină, întrerupător general de baterie, siguranță de protecție și avertizor acustic
Cilindru telescopic cromat, rezistent la uzură, intemperii și coroziune, cu supapă de siguranță
Sistem de iluminare conform normelor în vigoare

* (Opțiune cu PTO cod M 133 238 111)

Dimensiuni generale cu echipamente L= 5330 mm

NOTĂ: Informațiile și imaginile - inclusiv culorile produselor - referitoare la dotări, aspect exterior, dimensiuni etc. trebuie considerate pur orientative și în niciun caz obligatorii.TITAN își rezervă dreptul de a modifica caracteristicile, specificațiile, datele și prețurile fără preaviz.
Prețurile indicate pe Site nu au valoare contractuală și pot varia în funcție de perioada de valabilitate a listei de prețuri. Prețurile nu includ niciodată T.V.A. Pentru informații actualizate și precise referitoare la produse și prețuri, TITAN invită utilizatorii să se adreseze propriei rețele de vânzări.

€ 8.192,79

TITAN ISUZU

Euro VI-E
WHEELBASE 2750 mm

M27
GENERATION 2





Dimensiuni generale cu echipamente L= 6050 mm

Benă fixă din aluminiu cu cutie pentru scule în spatele cabinei H. 1200 mm

Cod model	Obloane	Dimensiuni Exterioare
M 155 010 431	Aluminiu	3300x1950 mm

Obloane laterale și posterioare din aluminiu anodizat de 400 mm cu deschidere doar în partea superioară

Structura platformei de încărcare din aluminiu cu podea din placaj marin dintr-o singură foaie, sigilată și fixată cu șuruburi galvanizate
Subcadru din aluminiu
Oblon frontal din aluminiu anodizat de 400 mm integrat cu suport pentru stâlpi și tablă perforată de protecție a cabinei din aluminiu vopsit
Obloane laterale de 400 mm din aluminiu anodizat cu mânere de deschidere integrate
Oblon posterior de 400 mm din aluminiu anodizat
Treaptă de urcare pe oblonul posterior
Mânere pentru tensionarea prelatei încastrate în lonjeronul platformei (3+3)
Aripi din material termoplastic
Cutie pentru scule
Sistem de iluminare conform normelor în vigoare

Furnizare și montaj cutie pentru scule în spatele cabinei, cu dimensiuni exterioare: adâncime 640 mm, înălțime 1200 mm, lățime 1950 mm, realizată din oțel cu grosimea de 2 mm, vopsită cu pulbere epoxidică de culoare alb ISUZU, prevăzută cu covor interior, balamale din aluminiu, pistoane de susținere a ușii, suport pentru raft, deschidere dublă și încuietori Euroinox.

NOTĂ: Informațiile și imaginile - inclusiv culorile produselor - referitoare la dotări, aspect exterior, dimensiuni etc. trebuie considerate pur orientative și în niciun caz obligatorii.TITAN își rezervă dreptul de a modifica caracteristicile, specificațiile, datele și prețurile fără preaviz.
Prețurile indicate pe Site nu au valoare contractuală și pot varia în funcție de perioada de valabilitate a listei de prețuri. Prețurile nu includ niciodată T.V.A. Pentru informații actualizate și precise referitoare la produse și prețuri, TITAN invită utilizatorii să se adreseze propriei rețele de vânzări.

€ 6.316,15

Euro VI-E
WHEELBASE 2750 mm

M27
GENERATION 2

Benă basculabilă trilaterală din aluminiu cu cutie pentru scule în spatele cabinei H. 1200 mm



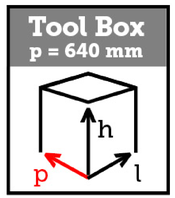



Dimensiuni generale cu echipamente L= 5880 mm

Cod model	Obloane	Dimensiuni Exterioare
M 155 021 255E	Aluminiu anodizat New Evo	3100x1950 mm

Obloane laterale din aluminiu de 400 mm cu deschidere doar în partea superioară

Oblon posterior din aluminiu de 400 mm cu deschidere dublă și deblocare automată

Structura platformei de încărcare din aluminiu dintr-o singură foaie grosime 3 mm
Subcadru din oțel galvanizat
Oblon frontal din aluminiu de 400 mm cu suport pentru stâlpi din aluminiu vopsit și tablă perforată de protecție a cabinei din aluminiu
Obloane laterale și posterioare de 400 mm disponibile în aluminiu anodizat
Stâlpi posteriori detașabili cu mânere de deschidere integrate
Inele pentru tensionarea prelatei încastrate în platformă (3+3)
Suporturi pentru articulații sferice din oțel cu capace PVC antivibrații
Aripi din material termoplastic
Cutie pentru scule
Unitate electro-hidraulică cu comenzi în cabină, întrerupător general de baterie, siguranță de protecție și avertizor acustic
Cilindru telescopic cromat, rezistent la uzură, intemperii și coroziune, cu supapă de siguranță
Sistem de iluminare conform normelor în vigoare

Furnizare și montaj cutie pentru scule în spatele cabinei, cu dimensiuni exterioare: adâncime 640 mm, înălțime 1200 mm, lățime 1950 mm, realizată din oțel cu grosimea de 2 mm, vopsită cu pulbere epoxidică de culoare alb ISUZU, prevăzută cu covor interior, balamale din aluminiu, pistoane de susținere a ușii, suport pentru raft, deschidere dublă și încuietori Euroinox.

NOTĂ: Informațiile și imaginile - inclusiv culorile produselor - referitoare la dotări, aspect exterior, dimensiuni etc. trebuie considerate pur orientative și în niciun caz obligatorii.TITAN își rezervă dreptul de a modifica caracteristicile, specificațiile, datele și prețurile fără preaviz.
Prețurile indicate pe Site nu au valoare contractuală și pot varia în funcție de perioada de valabilitate a listei de prețuri. Prețurile nu includ niciodată T.V.A. Pentru informații actualizate și precise referitoare la produse și prețuri, TITAN invită utilizatorii să se adreseze propriei rețele de vânzări.

€ 11.243,75

Euro VI-E
WHEELBASE 2750 mm

M27
GENERATION 2





Benă basculabilă trilaterală din oțel

Cod model	Obloane	Dimensiuni Exterioare
M 155 020 094	Aluminiu anodizat New Evo	3400x1950 mm

Obloane laterale din aluminiu de 400 mm cu deschidere doar în partea superioară

Oblon posterior din aluminiu de 400 mm cu deschidere dublă și deblocare automată

Structura platformei de încărcare din oțel S355JR grosime 3 mm
Subcadru din oțel cu articulații sferice orizontale
Oblon frontal din aluminiu de 400 mm cu suport pentru stâlpi și tablă perforată de protecție a cabinei
Obloane laterale și posterioare de 400 mm disponibile în aluminiu anodizat
Stâlpi anteriori și posteriori fixați cu șuruburi și demontabili, cu mânere de deschidere integrate
Suport posterior pentru stâlpi detașabil
Suporturi pentru articulații sferice din oțel cu capace PVC antivibrații
Aripi din material termoplastic
Cutie pentru scule
Instalație hidraulică cu PTO la cutia de viteze, siguranță de protecție și avertizor acustic
Cilindru telescopic cromat, rezistent la uzură, intemperii și coroziune, cu supapă de siguranță
Tratament prin cataforeză și vopsire cu pulbere
Sistem de iluminare conform normelor în vigoare.

Dimensiuni generale cu echipamente L= 5490 mm

NOTĂ: Informațiile și imaginile - inclusiv culorile produselor - referitoare la dotări, aspect exterior, dimensiuni etc. trebuie considerate pur orientative și în niciun caz obligatorii.TITAN își rezervă dreptul de a modifica caracteristicile, specificațiile, datele și prețurile fără preaviz.
Prețurile indicate pe Site nu au valoare contractuală și pot varia în funcție de perioada de valabilitate a listei de prețuri. Prețurile nu includ niciodată T.V.A. Pentru informații actualizate și precise referitoare la produse și prețuri, TITAN invită utilizatorii să se adreseze propriei rețele de vânzări.

€ 6.254,23

Euro VI-E
WHEELBASE 2475 mm

M27
GENERATION 2



Benă basculabilă posterioară din oțel cu macara FASSI F30M.0.23

Cod model	Obloane	Dimensiuni Exterioare
M 155 021 563 - M27	Aluminiu anodizat New Evo	2600x1950 mm

Obloane laterale din aluminiu de 400 mm cu deschidere doar în partea superioară

Oblon posterior din aluminiu de 400 mm cu deschidere dublă și deblocare automată

Structura platformei de încărcare din aluminiu dintr-o singură foaie, grosime 4 mm
Subcadru din oțel galvanizat
Oblon frontal din aluminiu de 400 mm cu suport pentru stâlpi din aluminiu vopsit și tablă perforată de protecție a cabinei din aluminiu
Obloane laterale și posterioare de 400 mm disponibile în aluminiu anodizat
Stâlpi posteriori detașabili cu mânere de deschidere integrate
Inele pentru tensionarea prelatei încastrate în platformă (3+3)
Suporturi pentru articulații sferice din oțel cu capace PVC antivibrații
Aripi din material termoplastic
Cutie pentru scule
Instalație hidraulică cu PTO la cutia de viteze, siguranță de protecție și avertizor acustic
Cilindru telescopic cromat, rezistent la uzură, intemperii și coroziune, cu supapă de siguranță
Sistem de iluminare conform normelor în vigoare

Furnizare și montaj macara FASSI F30M.0.23 (3 extensii hidraulice)
NOTĂ (2 LOCURI ÎN CABINĂ)



Dimensiuni generale cu echipamente L= 5320 mm

NOTĂ: Informațiile și imaginile - inclusiv culorile produselor - referitoare la dotări, aspect exterior, dimensiuni etc. trebuie considerate pur orientative și în niciun caz obligatorii.TITAN își rezervă dreptul de a modifica caracteristicile, specificațiile, datele și prețurile fără preaviz.
Prețurile indicate pe Site nu au valoare contractuală și pot varia în funcție de perioada de valabilitate a listei de prețuri. Prețurile nu includ niciodată T.V.A. Pentru informații actualizate și precise referitoare la produse și prețuri, TITAN invită utilizatorii să se adreseze propriei rețele de vânzări.

€ 23.625,00

Euro VI-E
WHEELBASE 2475 mm

M27
GENERATION 2



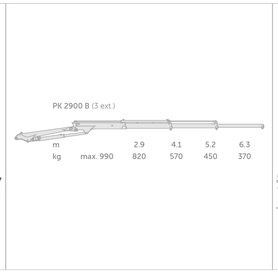





Benă basculabilă posterioară din oțel cu macara Palfinger PK2900 B

Cod model	Obloane	Dimensiuni Exterioare
M 155 021 561 - M27	Aluminiu anodizat New Evo	2600x1950 mm

Obloane laterale din aluminiu de 400 mm cu deschidere doar în partea superioară

Oblon posterior din aluminiu de 400 mm cu deschidere dublă și deblocare automată

Structura platformei de încărcare din aluminiu dintr-o singură foaie, grosime 4 mm
Subcadru din oțel galvanizat
Oblon frontal din aluminiu de 400 mm cu suport pentru stâlpi din aluminiu vopsit și tablă perforată de protecție a cabinei din aluminiu
Obloane laterale și posterioare de 400 mm disponibile în aluminiu anodizat
Stâlpi posteriori detașabili cu mânere de deschidere integrate
Inele pentru tensionarea prelatei încastrate în platformă (3+3)
Suporturi pentru articulații sferice din oțel cu capace PVC antivibrații
Aripi din material termoplastic
Cutie pentru scule
Instalație hidraulică cu PTO la cutia de viteze, siguranță de protecție și avertizor acustic
Cilindru telescopic cromat, rezistent la uzură, intemperii și coroziune, cu supapă de siguranță
Sistem de iluminare conform normelor în vigoare

Furnizare și montaj macara Palfinger PK2900 B (3 extensii hidraulice)
NOTĂ (2 LOCURI ÎN CABINĂ)



Dimensiuni generale cu echipamente L= 5320 mm

NOTĂ: Informațiile și imaginile - inclusiv culorile produselor - referitoare la dotări, aspect exterior, dimensiuni etc. trebuie considerate pur orientative și în niciun caz obligatorii.TITAN își rezervă dreptul de a modifica caracteristicile, specificațiile, datele și prețurile fără preaviz.
Prețurile indicate pe Site nu au valoare contractuală și pot varia în funcție de perioada de valabilitate a listei de prețuri. Prețurile nu includ niciodată T.V.A. Pentru informații actualizate și precise referitoare la produse și prețuri, TITAN invită utilizatorii să se adreseze propriei rețele de vânzări.

€ 24.187,50

Euro VI-E
WHEELBASE 2475 mm

M27
GENERATION 2

Benă basculabilă trilaterală din aluminiu cu cutie pentru scule în spatele cabinei H. 1200 mm



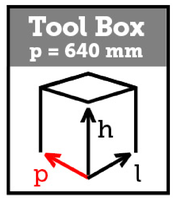



Dimensiuni generale cu echipamente L= 5380 mm

Cod model	Obloane	Dimensiuni Exterioare
M 155 021 252E - M27	Aluminiu anodizat New Evo	2600x1950 mm

Obloane laterale din aluminiu de 400 mm cu deschidere doar în partea superioară

Oblon posterior din aluminiu de 400 mm cu deschidere dublă și deblocare automată

Structura platformei de încărcare din aluminiu dintr-o singură foaie, grosime 4 mm
Subcadru din oțel galvanizat
Oblon frontal din aluminiu de 400 mm cu suport pentru stâlpi din aluminiu vopsit și tablă perforată de protecție a cabinei din aluminiu
Obloane laterale și posterioare de 400 mm disponibile în aluminiu anodizat
Stâlpi posteriori detașabili cu mânere de deschidere integrate
Inele pentru tensionarea prelatei încastrate în platformă (3+3)
Suporturi pentru articulații sferice din oțel cu capace PVC antivibrații
Aripi din material termoplastic
Cutie pentru scule
Unitate electro-hidraulică cu comenzi în cabină, întrerupător general de baterie, siguranță de protecție și avertizor acustic
Cilindru telescopic cromat, rezistent la uzură, intemperii și coroziune, cu supapă de siguranță
Sistem de iluminare conform normelor în vigoare

Furnizare și montaj cutie pentru scule în spatele cabinei, cu dimensiuni exterioare: adâncime 640 mm, înălțime 1200 mm, lățime 1950 mm, realizată din oțel cu grosimea de 2 mm, vopsită cu pulbere epoxidică de culoare alb ISUZU, prevăzută cu covor interior, balamale din aluminiu, pistoane de susținere a ușii, suport pentru raft, deschidere dublă și încuietori Euroinox.

NOTĂ: Informațiile și imaginile - inclusiv culorile produselor - referitoare la dotări, aspect exterior, dimensiuni etc. trebuie considerate pur orientative și în niciun caz obligatorii.TITAN își rezervă dreptul de a modifica caracteristicile, specificațiile, datele și prețurile fără preaviz.
Prețurile indicate pe Site nu au valoare contractuală și pot varia în funcție de perioada de valabilitate a listei de prețuri. Prețurile nu includ niciodată T.V.A. Pentru informații actualizate și precise referitoare la produse și prețuri, TITAN invită utilizatorii să se adreseze propriei rețele de vânzări.

€ 10.450,00

Euro VI-E
WHEELBASE 2475 mm

M27
GENERATION 2



Benă basculabilă trilaterală din aluminiu

Cod model	Obloane	Dimensiuni Exterioare
M 155 021 024E - M27	Aluminiu anodizat New Evo	3100x1950 mm

Obloane laterale din aluminiu de 400 mm cu deschidere doar în partea superioară

Oblon posterior din aluminiu de 400 mm cu deschidere dublă și deblocare automată

Structura platformei de încărcare din aluminiu dintr-o singură foaie grosime 3 mm
Subcadru din oțel galvanizat
Oblon frontal din aluminiu de 400 mm cu suport pentru stâlpi din aluminiu vopsit și tablă perforată de protecție a cabinei din aluminiu
Obloane laterale și posterioare de 400 mm disponibile în aluminiu anodizat
Stâlpi posteriori detașabili cu mânere de deschidere integrate
Inele pentru tensionarea prelatei încastrate în platformă (3+3)
Suporturi pentru articulații sferice din oțel cu capace PVC antivibrații
Aripi din material termoplastic
Cutie pentru scule
Unitate electro-hidraulică cu comenzi în cabină, întrerupător general de baterie, siguranță de protecție și avertizor acustic
Cilindru telescopic cromat, rezistent la uzură, intemperii și coroziune, cu supapă de siguranță
Sistem de iluminare conform normelor în vigoare



Dimensiuni generale cu echipamente L= 5190 mm

NOTĂ: Informațiile și imaginile - inclusiv culorile produselor - referitoare la dotări, aspect exterior, dimensiuni etc. trebuie considerate pur orientative și în niciun caz obligatorii.TITAN își rezervă dreptul de a modifica caracteristicile, specificațiile, datele și prețurile fără preaviz.
Prețurile indicate pe Site nu au valoare contractuală și pot varia în funcție de perioada de valabilitate a listei de prețuri. Prețurile nu includ niciodată T.V.A. Pentru informații actualizate și precise referitoare la produse și prețuri, TITAN invită utilizatorii să se adreseze propriei rețele de vânzări.

€ 8.250,00

Euro VI-E
WHEELBASE 2475 mm

M27
GENERATION 2

Benă basculabilă trilaterală din aluminiu





Cod model	Obloane	Dimensiuni Exterioare
M 155 021 024 - M27	Aluminiu anodizat New Evo	3100x1950 mm

Obloane laterale din aluminiu de 400 mm cu deschidere doar în partea superioară

Oblon posterior din aluminiu de 400 mm cu deschidere dublă și deblocare automată

Structura platformei de încărcare din aluminiu dintr-o singură foaie grosime 3 mm
Subcadru din oțel galvanizat
Oblon frontal din aluminiu de 400 mm cu suport pentru stâlpi din aluminiu vopsit și tablă perforată de protecție a cabinei din aluminiu
Obloane laterale și posterioare de 400 mm disponibile în aluminiu anodizat
Stâlpi posteriori detașabili cu mânere de deschidere integrate
Inele pentru tensionarea prelatei încastrate în platformă (3+3)
Suporturi pentru articulații sferice din oțel cu capace PVC antivibrații
Aripi din material termoplastic
Cutie pentru scule
Instalație hidraulică cu PTO la cutia de viteze, siguranță de protecție și avertizor acustic
Cilindru telescopic cromat, rezistent la uzură, intemperii și coroziune, cu supapă de siguranță
Sistem de iluminare conform normelor în vigoare

Dimensiuni generale cu echipamente L= 5190 mm

NOTĂ: Informațiile și imaginile - inclusiv culorile produselor - referitoare la dotări, aspect exterior, dimensiuni etc. trebuie considerate pur orientative și în niciun caz obligatorii.TITAN își rezervă dreptul de a modifica caracteristicile, specificațiile, datele și prețurile fără preaviz.
Prețurile indicate pe Site nu au valoare contractuală și pot varia în funcție de perioada de valabilitate a listei de prețuri. Prețurile nu includ niciodată T.V.A. Pentru informații actualizate și precise referitoare la produse și prețuri, TITAN invită utilizatorii să se adreseze propriei rețele de vânzări.

€ 8.500,00

Euro VI-E
WHEELBASE 3345

M27
GENERATION 2

Benă basculabilă trilaterală din aluminiu cu cutie pentru scule în spatele cabinei H. 1200 mm



Dimensiuni generale cu echipamente L= 6180 mm

Cod model	Obloane	Dimensiuni Exterioare
M 155 020 411	Oțel plat	3400x1950 mm

Obloane laterale din oțel de 400 mm cu deschidere doar în partea superioară

Oblon posterior din oțel de 400 mm cu deschidere dublă și deblocare automată

Structura platformei de încărcare din oțel S355JR grosime 3 mm
Subcadru din oțel cu articulații sferice orizontale
Oblon frontal din oțel de 400 mm cu suport pentru stâlpi și tablă perforată de protecție a cabinei
Obloane laterale și posterioare de 400 mm disponibile din oțel
Stâlpi anteriori și posteriori fixați cu șuruburi și demontabili, cu mânere de deschidere integrate
Suport posterior pentru stâlpi detașabil
Suporturi pentru articulații sferice din oțel cu capace PVC antivibrații
Aripi din material termoplastic
Cutie pentru scule
Instalație hidraulică cu PTO la cutia de viteze, siguranță de protecție și avertizor acustic
Cilindru telescopic cromat, rezistent la uzură, intemperii și coroziune, cu supapă de siguranță
Tratament prin cataforeză și vopsire cu pulbere
Sistem de iluminare conform normelor în vigoare

Furnizare și montaj cutie pentru scule în spatele cabinei, cu dimensiuni exterioare: adâncime 640 mm, înălțime 1200 mm, lățime 1950 mm, realizată din oțel cu grosimea de 2 mm, vopsită cu pulbere epoxidică de culoare alb ISUZU, prevăzută cu covor interior, balamale din aluminiu, pistoane de susținere a ușii, suport pentru raft, deschidere dublă și încuietori Euroinox.

NOTĂ: Informațiile și imaginile - inclusiv culorile produselor - referitoare la dotări, aspect exterior, dimensiuni etc. trebuie considerate pur orientative și în niciun caz obligatorii.TITAN își rezervă dreptul de a modifica caracteristicile, specificațiile, datele și prețurile fără preaviz.
Prețurile indicate pe Site nu au valoare contractuală și pot varia în funcție de perioada de valabilitate a listei de prețuri. Prețurile nu includ niciodată T.V.A. Pentru informații actualizate și precise referitoare la produse și prețuri, TITAN invită utilizatorii să se adreseze propriei rețele de vânzări.

€ 8.286,48

Euro VI-E
WHEELBASE 3345 mm

M27
GENERATION 2



Dimensiuni generale cu echipamente L= 6180 mm

Benă basculabilă trilaterală din aluminiu cu cutie pentru scule în spatele cabinei H. 1200 mm

Cod model	Obloane	Dimensiuni Exterioare
M 155 020 409	Aluminiu anodizat New Evo	3400x1950 mm

Obloane laterale din aluminiu de 400 mm cu deschidere doar în partea superioară

Oblon posterior din aluminiu de 400 mm cu deschidere dublă și deblocare automată

Structura platformei de încărcare din oțel S355JR grosime 3 mm
Subcadru din oțel cu articulații sferice orizontale
Oblon frontal din aluminiu de 400 mm cu suport pentru stâlpi și tablă perforată de protecție a cabinei
Obloane laterale și posterioare de 400 mm disponibile în aluminiu anodizat
Stâlpi anteriori și posteriori fixați cu șuruburi și demontabili, cu mânere de deschidere integrate
Suport posterior pentru stâlpi detașabil
Suporturi pentru articulații sferice din oțel cu capace PVC antivibrații
Aripi din material termoplastic
Cutie pentru scule
Instalație hidraulică cu PTO la cutia de viteze, siguranță de protecție și avertizor acustic
Cilindru telescopic cromat, rezistent la uzură, intemperii și coroziune, cu supapă de siguranță
Tratament prin cataforeză și vopsire cu pulbere
Sistem de iluminare conform normelor în vigoare

Furnizare și montaj cutie pentru scule în spatele cabinei, cu dimensiuni exterioare: adâncime 640 mm, înălțime 1200 mm, lățime 1950 mm, realizată din oțel cu grosimea de 2 mm, vopsită cu pulbere epoxidică de culoare alb ISUZU, prevăzută cu covor interior, balamale din aluminiu, pistoane de susținere a ușii, suport pentru raft, deschidere dublă și încuietori Euroinox.

NOTĂ: Informațiile și imaginile - inclusiv culorile produselor - referitoare la dotări, aspect exterior, dimensiuni etc. trebuie considerate pur orientative și în niciun caz obligatorii.TITAN își rezervă dreptul de a modifica caracteristicile, specificațiile, datele și prețurile fără preaviz.
Prețurile indicate pe Site nu au valoare contractuală și pot varia în funcție de perioada de valabilitate a listei de prețuri. Prețurile nu includ niciodată T.V.A. Pentru informații actualizate și precise referitoare la produse și prețuri, TITAN invită utilizatorii să se adreseze propriei rețele de vânzări.

€ 8.129,40

Euro VI-E
WHEELBASE 2750 mm

M27
GENERATION 2





Bená basculabilă trilaterală din oțel

Cod model	Obloane	Dimensiuni Exterioare
M 155 020 097*	Aluminiu ranforsat TR30 pereți dubli	3400x1950 mm

Obloane laterale din aluminiu de 400 mm cu deschidere doar în partea superioară

Oblon posterior din aluminiu de 400 mm cu deschidere dublă și deblocare automată

Structura platformei de încărcare din oțel S355JR grosime 3 mm
Subcadru din oțel cu articulații sferice orizontale
Oblon frontal din oțel de 400 mm cu suport pentru stâlpi și tablă perforată de protecție a cabinei
Obloane laterale și posterioare de 400 mm disponibile în aluminiu anodizat
Stâlpi anteriori și posteriori fixați cu șuruburi și demontabili, cu mânere de deschidere integrate
Suport posterior pentru stâlpi detașabil
Suporturi pentru articulații sferice din oțel cu capace PVC antivibrații
Aripi din material termoplastic
Cutie pentru scule
Instalație hidraulică cu PTO la cutia de viteze, siguranță de protecție și avertizor acustic
Cilindru telescopic cromat, rezistent la uzură, intemperii și coroziune, cu supapă de siguranță
Tratament prin cataforeză și vopsire cu pulbere
Sistem de iluminare conform normelor în vigoare.
* Echipare disponibilă până la epuizarea stocurilor cu obloane din aluminiu ranforsat TR3 cu perete dublu

Dimensiuni generale cu echipamente L= 5490 mm

NOTĂ: Informațiile și imaginile - inclusiv culorile produselor - referitoare la dotări, aspect exterior, dimensiuni etc. trebuie considerate pur orientative și în niciun caz obligatorii.TITAN își rezervă dreptul de a modifica caracteristicile, specificațiile, datele și prețurile fără preaviz.
Prețurile indicate pe Site nu au valoare contractuală și pot varia în funcție de perioada de valabilitate a listei de prețuri. Prețurile nu includ niciodată T.V.A. Pentru informații actualizate și precise referitoare la produse și prețuri, TITAN invită utilizatorii să se adreseze propriei rețele de vânzări.

€ 6.879,49

Euro VI-E
WHEELBASE 2750 mm

M27
GENERATION 2





Benă basculabilă trilaterală din oțel

Cod model	Obloane	Dimensiuni Exterioare
M 155 020 096	Oțel plat	3400x1950 mm

Obloane laterale din oțel de 400 mm cu deschidere doar în partea superioară

Oblon posterior din oțel de 400 mm cu deschidere dublă și deblocare automată

Structura platformei de încărcare din oțel S355JR grosime 3 mm
Subcadru din oțel cu articulații sferice orizontale
Oblon frontal din oțel de 400 mm cu suport pentru stâlpi și tablă perforată de protecție a cabinei
Obloane laterale și posterioare de 400 mm disponibile din oțel Stâlpi anteriori și posteriori fixați cu șuruburi și demontabili, cu mânere de deschidere integrate
Suport posterior pentru stâlpi detașabil
Suporturi pentru articulații sferice din oțel cu capace PVC antivibrații
Aripi din material termoplastic
Cutie pentru scule
Instalație hidraulică cu PTO la cutia de viteze, siguranță de protecție și avertizor acustic
Cilindru telescopic cromat, rezistent la uzură, intemperii și coroziune, cu supapă de siguranță
Tratament prin cataforeză și vopsire cu pulbere
Sistem de iluminare conform normelor în vigoare.

Dimensiuni generale cu echipamente L= 5490 mm

NOTĂ: Informațiile și imaginile - inclusiv culorile produselor - referitoare la dotări, aspect exterior, dimensiuni etc. trebuie considerate pur orientative și în niciun caz obligatorii.TITAN își rezervă dreptul de a modifica caracteristicile, specificațiile, datele și prețurile fără preaviz.
Prețurile indicate pe Site nu au valoare contractuală și pot varia în funcție de perioada de valabilitate a listei de prețuri. Prețurile nu includ niciodată T.V.A. Pentru informații actualizate și precise referitoare la produse și prețuri, TITAN invită utilizatorii să se adreseze propriei rețele de vânzări.

€ 6.410,80

Euro VI-E
WHEELBASE 3345 mm

M27
GENERATION 2

Benă basculabilă trilaterală din aluminiu cu cutie pentru scule în spatele cabinei H. 1200 mm





Dimensiuni generale cu echipamente L= 6180 mm

Cod model	Obloane	Dimensiuni Exterioare
M 155 020 409E	Aluminiu anodizat New Evo	3400x1950 mm

Obloane laterale din aluminiu de 400 mm cu deschidere doar în partea superioară

Oblon posterior din aluminiu de 400 mm cu deschidere dublă și deblocare automată

Structura platformei de încărcare din oțel S355JR grosime 3 mm
Subcadru din oțel cu articulații sferice orizontale
Oblon frontal din aluminiu de 400 mm cu suport pentru stâlpi și tablă perforată de protecție a cabinei
Obloane laterale și posterioare de 400 mm disponibile în aluminiu anodizat
Stâlpi anteriori și posteriori fixați cu șuruburi și demontabili, cu mânere de deschidere integrate
Suport posterior pentru stâlpi detașabil
Suporturi pentru articulații sferice din oțel cu capace PVC antivibrații
Aripi din material termoplastic
Cutie pentru scule
Unitate electro-hidraulică cu comenzi în cabină, întrerupător general de baterie, siguranță de protecție și avertizor acustic
Cilindru telescopic cromat, rezistent la uzură, intemperii și coroziune, cu supapă de siguranță
Tratament prin cataforeză și vopsire cu pulbere
Sistem de iluminare conform normelor în vigoare

Furnizare și montaj cutie pentru scule în spatele cabinei, cu dimensiuni exterioare: adâncime 640 mm, înălțime 1200 mm, lățime 1950 mm, realizată din oțel cu grosimea de 2 mm, vopsită cu pulbere epoxidică de culoare alb ISUZU, prevăzută cu covor interior, balamale din aluminiu, pistoane de susținere a ușii, suport pentru raft, deschidere dublă și încuietori Euroinox.

NOTĂ: Informațiile și imaginile - inclusiv culorile produselor - referitoare la dotări, aspect exterior, dimensiuni etc. trebuie considerate pur orientative și în niciun caz obligatorii.TITAN își rezervă dreptul de a modifica caracteristicile, specificațiile, datele și prețurile fără preaviz.
Prețurile indicate pe Site nu au valoare contractuală și pot varia în funcție de perioada de valabilitate a listei de prețuri. Prețurile nu includ niciodată T.V.A. Pentru informații actualizate și precise referitoare la produse și prețuri, TITAN invită utilizatorii să se adreseze propriei rețele de vânzări.

€ 7.896,13

Euro VI-E
WHEELBASE 2750 mm

M27
GENERATION 2





Benă basculabilă trilaterală din oțel

Cod model	Obloane	Dimensiuni Exterioare
M 155 020 097E*	Aluminiu ranforsat TR30 pereți dubli	3400x1950 mm

Obloane laterale din aluminiu de 400 mm cu deschidere doar în partea superioară

Oblon posterior din aluminiu de 400 mm cu deschidere dublă și deblocare automată

Structura platformei de încărcare din oțel S355JR grosime 3 mm
Subcadru din oțel cu articulații sferice orizontale
Oblon frontal din oțel de 400 mm cu suport pentru stâlpi și tablă perforată de protecție a cabinei
Obloane laterale și posterioare de 400 mm disponibile în aluminiu anodizat
Stâlpi anteriori și posteriori fixați cu șuruburi și demontabili, cu mânere de deschidere integrate
Suport posterior pentru stâlpi detașabil
Suporturi pentru articulații sferice din oțel cu capace PVC antivibrații
Aripi din material termoplastic
Cutie pentru scule
Unitate electro-hidraulică cu comenzi în cabină, întrerupător general de baterie, siguranță de protecție și avertizor acustic
Cilindru telescopic cromat, rezistent la uzură, intemperii și coroziune, cu supapă de siguranță
Tratament prin cataforeză și vopsire cu pulbere
Sistem de iluminare conform normelor în vigoare.
* Echipare disponibilă până la epuizarea stocurilor cu obloane din aluminiu ranforsat TR3 cu perete dublu

Dimensiuni generale cu echipamente L= 5490 mm

NOTĂ: Informațiile și imaginile - inclusiv culorile produselor - referitoare la dotări, aspect exterior, dimensiuni etc. trebuie considerate pur orientative și în niciun caz obligatorii.TITAN își rezervă dreptul de a modifica caracteristicile, specificațiile, datele și prețurile fără preaviz.
Prețurile indicate pe Site nu au valoare contractuală și pot varia în funcție de perioada de valabilitate a listei de prețuri. Prețurile nu includ niciodată T.V.A. Pentru informații actualizate și precise referitoare la produse și prețuri, TITAN invită utilizatorii să se adreseze propriei rețele de vânzări.

€ 6.645,71

Euro VI-E
WHEELBASE 2750 mm

M27
GENERATION 2





Benă basculabilă trilaterală din oțel

Cod model	Obloane	Dimensiuni Exterioare
M 155 020 096E	Oțel plat	3400x1950 mm

Obloane laterale din oțel de 400 mm cu deschidere doar în partea superioară

Oblon posterior din oțel de 400 mm cu deschidere dublă și deblocare automată

Structura platformei de încărcare din oțel S355JR grosime 3 mm
Subcadru din oțel cu articulații sferice orizontale
Oblon frontal din oțel de 400 mm cu suport pentru stâlpi și tablă perforată de protecție a cabinei
Obloane laterale și posterioare de 400 mm disponibile din oțel
Stâlpi anteriori și posteriori fixați cu șuruburi și demontabili, cu mânere de deschidere integrate
Suport posterior pentru stâlpi detașabil
Suporturi pentru articulații sferice din oțel cu capace PVC antivibrații
Aripi din material termoplastic
Cutie pentru scule
Unitate electro-hidraulică cu comenzi în cabină, întrerupător general de baterie, siguranță de protecție și avertizor acustic
Cilindru telescopic cromat, rezistent la uzură, intemperii și coroziune, cu supapă de siguranță
Tratament prin cataforeză și vopsire cu pulbere
Sistem de iluminare conform normelor în vigoare.

Dimensiuni generale cu echipamente L= 5490 mm

NOTĂ: Informațiile și imaginile - inclusiv culorile produselor - referitoare la dotări, aspect exterior, dimensiuni etc. trebuie considerate pur orientative și în niciun caz obligatorii.TITAN își rezervă dreptul de a modifica caracteristicile, specificațiile, datele și prețurile fără preaviz.
Prețurile indicate pe Site nu au valoare contractuală și pot varia în funcție de perioada de valabilitate a listei de prețuri. Prețurile nu includ niciodată T.V.A. Pentru informații actualizate și precise referitoare la produse și prețuri, TITAN invită utilizatorii să se adreseze propriei rețele de vânzări.

€ 6.177,02

Euro VI-E
WHEELBASE 2750 mm

M27
GENERATION 2





Bená basculabilă trilaterală din oțel

Cod model	Obloane	Dimensiuni Exterioare
M 155 020 094E	Aluminiu anodizat New Evo	3400x1950 mm

Obloane laterale din aluminiu de 400 mm cu deschidere doar în partea superioară

Oblon posterior din aluminiu de 400 mm cu deschidere dublă și deblocare automată

Structura platformei de încărcare din oțel S355JR grosime 3 mm
Subcadru din oțel cu articulații sferice orizontale
Oblon frontal din aluminiu de 400 mm cu suport pentru stâlpi și tablă perforată de protecție a cabinei
Obloane laterale și posterioare de 400 mm disponibile în aluminiu anodizat
Stâlpi anteriori și posteriori fixați cu șuruburi și demontabili, cu mânere de deschidere integrate
Suport posterior pentru stâlpi detașabil
Suporturi pentru articulații sferice din oțel cu capace PVC antivibrații
Aripi din material termoplastic
Cutie pentru scule
Unitate electro-hidraulică cu comenzi în cabină, întrerupător general de baterie, siguranță de protecție și avertizor acustic
Cilindru telescopic cromat, rezistent la uzură, intemperii și coroziune, cu supapă de siguranță
Tratament prin cataforeză și vopsire cu pulbere
Sistem de iluminare conform normelor în vigoare.

Dimensiuni generale cu echipamente L= 5490 mm

NOTĂ: Informațiile și imaginile - inclusiv culorile produselor - referitoare la dotări, aspect exterior, dimensiuni etc. trebuie considerate pur orientative și în niciun caz obligatorii.TITAN își rezervă dreptul de a modifica caracteristicile, specificațiile, datele și prețurile fără preaviz.
Prețurile indicate pe Site nu au valoare contractuală și pot varia în funcție de perioada de valabilitate a listei de prețuri. Prețurile nu includ niciodată T.V.A. Pentru informații actualizate și precise referitoare la produse și prețuri, TITAN invită utilizatorii să se adreseze propriei rețele de vânzări.

€ 6.020,45

Euro VI-E
WHEELBASE 2750 mm

M27
GENERATION 2



Benă basculabilă posterioară din oțel cu macara FASSI F30M.0.23

Cod model	Obloane	Dimensiuni Exterioare
M 155 021 557	Aluminiu anodizat New Evo	3100x1950 mm

Obloane laterale din aluminiu de 400 mm cu deschidere doar în partea superioară

Oblon posterior din aluminiu de 400 mm cu deschidere dublă și deblocare automată

Structura platformei de încărcare din aluminiu dintr-o singură foaie grosime 3 mm
Subcadru din oțel galvanizat
Oblon frontal din aluminiu de 400 mm cu suport pentru stâlpi din aluminiu vopsit și tablă perforată de protecție a cabinei din aluminiu
Obloane laterale și posterioare de 400 mm disponibile în aluminiu anodizat
Stâlpi posteriori detașabili cu mânere de deschidere integrate
Inele pentru tensionarea prelatei încastrate în platformă (3+3)
Suporturi pentru articulații sferice din oțel cu capace PVC antivibrații
Aripi din material termoplastic
Cutie pentru scule
Instalație hidraulică cu PTO la cutia de viteze, siguranță de protecție și avertizor acustic
Cilindru telescopic cromat, rezistent la uzură, intemperii și coroziune, cu supapă de siguranță
Sistem de iluminare conform normelor în vigoare

Furnizare și montaj macara FASSI F30M.0.23 (3 extensii hidraulice)
NOTĂ (2 LOCURI ÎN CABINĂ)



Dimensiuni generale cu echipamente L= 5820 mm

NOTĂ: Informațiile și imaginile - inclusiv culorile produselor - referitoare la dotări, aspect exterior, dimensiuni etc. trebuie considerate pur orientative și în niciun caz obligatorii.TITAN își rezervă dreptul de a modifica caracteristicile, specificațiile, datele și prețurile fără preaviz.
Prețurile indicate pe Site nu au valoare contractuală și pot varia în funcție de perioada de valabilitate a listei de prețuri. Prețurile nu includ niciodată T.V.A. Pentru informații actualizate și precise referitoare la produse și prețuri, TITAN invită utilizatorii să se adreseze propriei rețele de vânzări.

€ 24.566,25

Euro VI-E
WHEELBASE 2750 mm

M27
GENERATION 2



Benă basculabilă posterioară din oțel cu macara Palfinger PK2900 B

Cod model	Obloane	Dimensiuni Exterioare
M 155 021 555	Aluminiu anodizat New Evo	3100x1950 mm

Obloane laterale din aluminiu de 400 mm cu deschidere doar în partea superioară

Oblon posterior din aluminiu de 400 mm cu deschidere dublă și deblocare automată

Structura platformei de încărcare din aluminiu dintr-o singură foaie grosime 3 mm
Subcadru din oțel galvanizat
Oblon frontal din aluminiu de 400 mm cu suport pentru stâlpi din aluminiu vopsit și tablă perforată de protecție a cabinei din aluminiu
Obloane laterale și posterioare de 400 mm disponibile în aluminiu anodizat
Stâlpi posteriori detașabili cu mânere de deschidere integrate
Inele pentru tensionarea prelatei încastrate în platformă (3+3)
Suporturi pentru articulații sferice din oțel cu capace PVC antivibrații
Aripi din material termoplastic
Cutie pentru scule
Instalație hidraulică cu PTO la cutia de viteze, siguranță de protecție și avertizor acustic
Cilindru telescopic cromat, rezistent la uzură, intemperii și coroziune, cu supapă de siguranță
Sistem de iluminare conform normelor în vigoare

Furnizare și montaj macara Palfinger PK2900 B (3 extensii hidraulice)
NOTĂ (2 LOCURI ÎN CABINĂ)



Dimensiuni generale cu echipamente L= 5820 mm

NOTĂ: Informațiile și imaginile - inclusiv culorile produselor - referitoare la dotări, aspect exterior, dimensiuni etc. trebuie considerate pur orientative și în niciun caz obligatorii.TITAN își rezervă dreptul de a modifica caracteristicile, specificațiile, datele și prețurile fără preaviz.
Prețurile indicate pe Site nu au valoare contractuală și pot varia în funcție de perioada de valabilitate a listei de prețuri. Prețurile nu includ niciodată T.V.A. Pentru informații actualizate și precise referitoare la produse și prețuri, TITAN invită utilizatorii să se adreseze propriei rețele de vânzări.

€ 25.129,74

TITAN ISUZU

Euro VI OBD-E

WHEELBASE 3345 mm

M27 GENERATION 2





Dimensiuni generale cu echipamente L= 6575 mm

Cadru fix Plus pentru prelată

Cod model	Obloane	Dimensiuni Exterioare
M 155 040 006 - M27*	Aluminiu	4500x1950 mm

Obloane laterale și posterioare din aluminiu anodizat de 400 mm cu deschidere doar în partea superioară

Structura platformei de încărcare din aluminiu cu podea din placaj marin dintr-o singură foaie, sigilată și fixată cu șuruburi galvanizate
Subcadru din aluminiu
Oblon frontal din aluminiu anodizat de 400 mm integrat cu suport pentru stâlpi și tablă perforată de protecție a cabinei din aluminiu vopsit
Obloane laterale de 400 mm din aluminiu anodizat cu mânere de deschidere integrate
Oblon posterior de 400 mm din aluminiu anodizat
Treaptă de urcare fixată pe oblonul posterior
Mânere pentru tensionarea prelatei încastrate în lonjeronul platformei (3+3)
Aripi din material termoplastic
Cutie pentru scule
Structura cadrului fix din aluminiu pentru prelată
Prelată din PVC de culoare gri, culisantă pe 3 laturi, cu închidere laterală tip TIR și închidere posterioară în zig-zag
Șipci de protecție din aluminiu pe 3 laturi
Structura acoperișului din aluminiu
Sistem de iluminare conform normelor în vigoare
* Disponibil până la epuizarea stocurilor
* Verificați costurile de transport cu biroul administrativ MIDI EUROPE

NOTĂ: Informațiile și imaginile - inclusiv culorile produselor - referitoare la dotări, aspect exterior, dimensiuni etc. trebuie considerate pur orientative și în niciun caz obligatorii.TITAN își rezervă dreptul de a modifica caracteristicile, specificațiile, datele și prețurile fără preaviz.
Prețurile indicate pe Site nu au valoare contractuală și pot varia în funcție de perioada de valabilitate a listei de prețuri. Prețurile nu includ niciodată T.V.A. Pentru informații actualizate și precise referitoare la produse și prețuri, TITAN invită utilizatorii să se adreseze propriei rețele de vânzări.

€ 5.625,00

TITAN ISUZU

Euro VI-E
WHEELBASE 3350 mm

M27
GENERATION 2



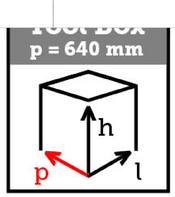



Benă fixă din aluminiu cu cutie pentru scule în spatele cabinei H. 1200 mm

Cod model	Obloane	Dimensiuni Exterioare
M 155 010 453	Aluminiu	4100x2100 mm

Obloane laterale și posterioare din aluminiu anodizat de 400 mm cu deschidere doar în partea superioară

Structura platformei de încărcare din aluminiu cu podea din placaj marin dintr-o singură foaie, sigilată și fixată cu șuruburi galvanizate
Subcadru din aluminiu
Oblon frontal din aluminiu anodizat de 400 mm integrat cu suport pentru stâlpi și tablă perforată de protecție a cabinei din aluminiu vopsit
Obloane laterale de 400 mm din aluminiu anodizat cu mânere de deschidere integrate
Oblon posterior de 400 mm din aluminiu anodizat
Treaptă de urcare pe oblonul posterior
Mânere pentru tensionarea prelatei încastrate în lonjeronul platformei (3+3)
Aripi din material termoplastic
Cutie pentru scule
Sistem de iluminare conform normelor în vigoare

Furnizare și montaj cutie pentru scule în spatele cabinei, cu dimensiuni exterioare: adâncime 640 mm, înălțime 1200 mm, lățime 1950 mm, realizată din oțel cu grosimea de 2 mm, vopsită cu pulbere epoxidică de culoare alb ISUZU, prevăzută cu covor interior, balamale din aluminiu, pistoane de susținere a ușii, suport pentru raft, deschidere dublă și încuietori Euroinox.

Dimensiuni generale cu echipamente L= 6850 mm

NOTĂ: Informațiile și imaginile - inclusiv culorile produselor - referitoare la dotări, aspect exterior, dimensiuni etc. trebuie considerate pur orientative și în niciun caz obligatorii.TITAN își rezervă dreptul de a modifica caracteristicile, specificațiile, datele și prețurile fără preaviz.
Prețurile indicate pe Site nu au valoare contractuală și pot varia în funcție de perioada de valabilitate a listei de prețuri. Prețurile nu includ niciodată T.V.A. Pentru informații actualizate și precise referitoare la produse și prețuri, TITAN invită utilizatorii să se adreseze propriei rețele de vânzări.

€ 6.799,32

Euro VI-E
WHEELBASE 3345 mm

M27
GENERATION 2





Benă fixă din aluminiu cu cutie pentru scule în spatele cabinei H. 1200 mm

Cod model	Obloane	Dimensiuni Exterioare
M 155 010 425*	Aluminiu	4100x1950 mm

Obloane laterale și posterioare din aluminiu anodizat de 400 mm cu deschidere doar în partea superioară

Structura platformei de încărcare din aluminiu cu podea din placaj marin dintr-o singură foaie, sigilată și fixată cu șuruburi galvanizate
Subcadru din aluminiu
Oblon frontal din aluminiu anodizat de 400 mm integrat cu suport pentru stâlpi și tablă perforată de protecție a cabinei din aluminiu vopsit
Obloane laterale de 400 mm din aluminiu anodizat cu mânere de deschidere integrate
Oblon posterior de 400 mm din aluminiu anodizat
Treaptă de urcare pe oblonul posterior
Mânere pentru tensionarea prelatei încastrate în lonjeronul platformei (3+3)
Aripi din material termoplastic
Cutie pentru scule
Sistem de iluminare conform normelor în vigoare

Furnizare și montaj cutie pentru scule în spatele cabinei, cu dimensiuni exterioare: adâncime 640 mm, înălțime 1200 mm, lățime 1950 mm, realizată din oțel cu grosimea de 2 mm, vopsită cu pulbere epoxidică de culoare alb ISUZU, prevăzută cu covor interior, balamale din aluminiu, pistoane de susținere a ușii, suport pentru raft, deschidere dublă și încuietori Euroinox.
* Disponibil până la epuizarea stocurilor cu lățimea de 1950 mm

Dimensiuni generale cu echipamente L= 6850 mm

NOTĂ: Informațiile și imaginile - inclusiv culorile produselor - referitoare la dotări, aspect exterior, dimensiuni etc. trebuie considerate pur orientative și în niciun caz obligatorii.TITAN își rezervă dreptul de a modifica caracteristicile, specificațiile, datele și prețurile fără preaviz.
Prețurile indicate pe Site nu au valoare contractuală și pot varia în funcție de perioada de valabilitate a listei de prețuri. Prețurile nu includ niciodată T.V.A. Pentru informații actualizate și precise referitoare la produse și prețuri, TITAN invită utilizatorii să se adreseze propriei rețele de vânzări.

€ 6.632,04

Euro VI-E
WHEELBASE 2750 mm

M27
GENERATION 2



Benă fixă din aluminiu cu macara Palfinger PK2900 B

Cod model	Obloane	Dimensiuni Exterioare
M 155 010 533	Aluminiu	3300x1950 mm

Obloane laterale și posterioare din aluminiu anodizat de 400 mm cu deschidere doar în partea superioară



Structura platformei de încărcare din aluminiu cu podea din placaj marin dintr-o singură foaie, sigilată și fixată cu șuruburi galvanizate
Subcadru din aluminiu
Oblon frontal din aluminiu anodizat de 400 mm integrat cu suport pentru stâlpi și tablă perforată de protecție a cabinei din aluminiu vopsit
Obloane laterale de 400 mm din aluminiu anodizat cu mânere de deschidere integrate
Oblon posterior de 400 mm din aluminiu anodizat
Treaptă de urcare pe oblonul posterior
Mânere pentru tensionarea prelatei încastrate în lonjeronul platformei (3+3)
Aripi din material termoplastic
Cutie pentru scule
Instalație hidraulică cu PTO la cutia de viteze, siguranță de protecție și avertizor acustic
Sistem de iluminare conform normelor în vigoare
Furnizare și montaj macara Palfinger PK2900 B (3 extensii hidraulice)
NOTĂ (2 LOCURI ÎN CABINĂ)

Dimensiuni generale cu echipamente L= 5990 mm

NOTĂ: Informațiile și imaginile - inclusiv culorile produselor - referitoare la dotări, aspect exterior, dimensiuni etc. trebuie considerate pur orientative și în niciun caz obligatorii.TITAN își rezervă dreptul de a modifica caracteristicile, specificațiile, datele și prețurile fără preaviz.
Prețurile indicate pe Site nu au valoare contractuală și pot varia în funcție de perioada de valabilitate a listei de prețuri. Prețurile nu includ niciodată T.V.A. Pentru informații actualizate și precise referitoare la produse și prețuri, TITAN invită utilizatorii să se adreseze propriei rețele de vânzări.

€ 20.385,72

Euro VI-E
WHEELBASE 2750 mm

M27
GENERATION 2

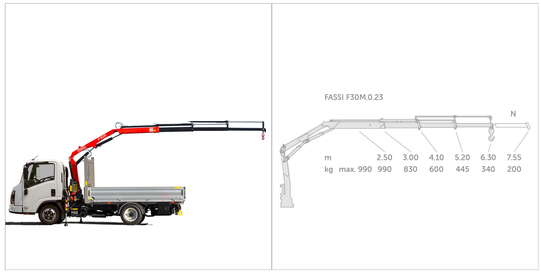

Benă fixă din aluminiu cu macara FASSI F30M.0.23

Cod model	Obloane	Dimensiuni Exterioare
M 155 010 531	Aluminiu	3300x1950 mm

Obloane laterale și posterioare din aluminiu anodizat de 400 mm cu deschidere doar în partea superioară

Structura platformei de încărcare din aluminiu cu podea din placaj marin dintr-o singură foaie, sigilată și fixată cu șuruburi galvanizate
Subcadru din aluminiu
Oblon frontal din aluminiu anodizat de 400 mm integrat cu suport pentru stâlpi și tablă perforată de protecție a cabinei din aluminiu vopsit
Obloane laterale de 400 mm din aluminiu anodizat cu mânere de deschidere integrate
Oblon posterior de 400 mm din aluminiu anodizat
Treaptă de urcare pe oblonul posterior
Mânere pentru tensionarea prelatei încastrate în lonjeronul platformei (3+3)
Aripi din material termoplastic
Cutie pentru scule
Instalație hidraulică cu PTO la cutia de viteze, siguranță de protecție și avertizor acustic
Sistem de iluminare conform normelor în vigoare

Furnizare și montaj macara FASSI F30M.0.23 (3 extensii hidraulice)
NOTĂ (2 LOCURI ÎN CABINĂ)



Dimensiuni generale cu echipamente L= 5990 mm

NOTĂ: Informațiile și imaginile - inclusiv culorile produselor - referitoare la dotări, aspect exterior, dimensiuni etc. trebuie considerate pur orientative și în niciun caz obligatorii.TITAN își rezervă dreptul de a modifica caracteristicile, specificațiile, datele și prețurile fără preaviz.
Prețurile indicate pe Site nu au valoare contractuală și pot varia în funcție de perioada de valabilitate a listei de prețuri. Prețurile nu includ niciodată T.V.A. Pentru informații actualizate și precise referitoare la produse și prețuri, TITAN invită utilizatorii să se adreseze propriei rețele de vânzări.

€ 19.823,23

Euro VI-E
WHEELBASE 3345 mm

M27
GENERATION 2

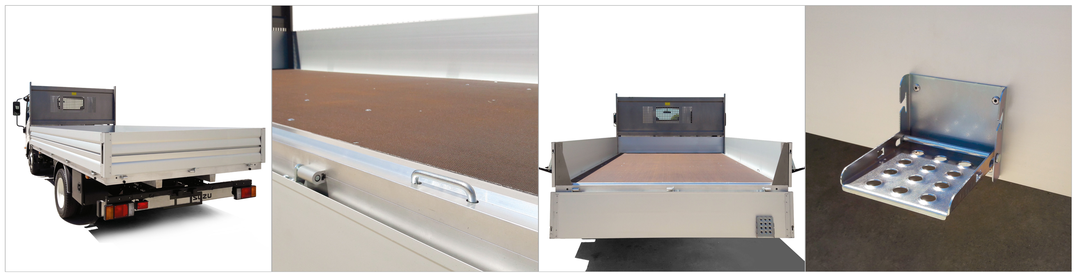



Dimensiuni generale cu echipamente L= 6575 mm

Benă fixă din aluminiu Plus

Cod model	Obloane	Dimensiuni Exterioare
M 155 010 076*	Aluminiu	4500x1950 mm

Obloane laterale și posterioare din aluminiu anodizat de 400 mm cu deschidere doar în partea superioară

Structura platformei de încărcare din aluminiu cu podea din placaj marin dintr-o singură foaie, sigilată și fixată cu șuruburi galvanizate
Subcadru din aluminiu
Oblon frontal din aluminiu anodizat de 400 mm integrat cu suport pentru stâlpi și tablă perforată de protecție a cabinei din aluminiu vopsit
Obloane laterale de 400 mm din aluminiu anodizat cu mânere de deschidere integrate
Oblon posterior de 400 mm din aluminiu anodizat
Treaptă de urcare pe oblonul posterior
Mânere pentru tensionarea prelatei încastrate în lonjeronul platformei (3+3)
Aripi din material termoplastic
Cutie pentru scule
Sistem de iluminare conform normelor în vigoare
* Disponibil până la epuizarea stocurilor cu lățimea de 1950 mm

NOTĂ: Informațiile și imaginile - inclusiv culorile produselor - referitoare la dotări, aspect exterior, dimensiuni etc. trebuie considerate pur orientative și în niciun caz obligatorii.TITAN își rezervă dreptul de a modifica caracteristicile, specificațiile, datele și prețurile fără preaviz.
Prețurile indicate pe Site nu au valoare contractuală și pot varia în funcție de perioada de valabilitate a listei de prețuri. Prețurile nu includ niciodată T.V.A. Pentru informații actualizate și precise referitoare la produse și prețuri, TITAN invită utilizatorii să se adreseze propriei rețele de vânzări.

€ 3.125,00

Euro VI-E
WHEELBASE 2750 mm

M27
GENERATION 2





Dimensiuni generale cu echipamente L= 5263 mm

Sistem hooklift Palfinger CITY C3

Cod model
M 155 070 006

Lungimea instalației = 3110 mm

Lățimea traverselor = 1060 mm

Înălțimea cârligului = 920 mm

Lungimea containerului (fără grinda de cuplare) = 3200 mm

DOTĂRI STANDARD:

Rezervor de ulei
Comenzi în cabină
Aripi din material termoplastic
Cutie pentru scule
Proiector de lucru posterior orientabil
Dispozitive de semnalizare conforme codului rutier
Instalație hidraulică cu PTO la cutia de viteze, siguranță de protecție și avertizor acustic
Certificat de conformitate CE
Sistem de iluminare conform normelor în vigoare
Configurează-ți containere

NOTĂ: Informațiile și imaginile - inclusiv culorile produselor - referitoare la dotări, aspect exterior, dimensiuni etc. trebuie considerate pur orientative și în niciun caz obligatorii.TITAN își rezervă dreptul de a modifica caracteristicile, specificațiile, datele și prețurile fără preaviz.
Prețurile indicate pe Site nu au valoare contractuală și pot varia în funcție de perioada de valabilitate a listei de prețuri. Prețurile nu includ niciodată T.V.A. Pentru informații actualizate și precise referitoare la produse și prețuri, TITAN invită utilizatorii să se adreseze propriei rețele de vânzări.

€ 15.624,36

Euro VI-E
WHEELBASE 3345 mm

M27
GENERATION 2





Dimensiuni generale cu echipamente L= 5970 mm

Sistem hooklift Palfinger CITY C3 cu cutie pentru scule în spatele cabinei H. 1200 mm

Cod model
M 155 070 253
Lungimea instalației = 3110 mm
Lățimea traverselor = 1060 mm
Înălțimea cârligului = 920 mm
Lungimea containerului (fără grinda de cuplare) = 3200 mm

DOTĂRI STANDARD:
Rezervor de ulei
Comenzi în cabină
Aripi din material termoplastic
Cutie pentru scule
Proiector de lucru posterior orientabil
Dispozitive de semnalizare conforme codului rutier
Instalație hidraulică cu PTO la cutia de viteze, siguranță de protecție și avertizor acustic
Certificat de conformitate CE
Sistem de iluminare conform normelor în vigoare

Furnizare și montaj cutie pentru scule în spatele cabinei, cu dimensiuni exterioare: adâncime 640 mm, înălțime 1200 mm, lățime 1950 mm realizată din oțel cu grosimea de 2 mm, vopsită cu pulbere epoxidică de culoare alb ISUZU, prevăzută cu covor interior, balamale din aluminiu, pistoane de susținere a ușii, suport pentru raft, deschidere dublă și încuietori Euroinox.
Configurează-ți containere

NOTĂ: Informațiile și imaginile - inclusiv culorile produselor - referitoare la dotări, aspect exterior, dimensiuni etc. trebuie considerate pur orientative și în niciun caz obligatorii.TITAN își rezervă dreptul de a modifica caracteristicile, specificațiile, datele și prețurile fără preaviz.
Prețurile indicate pe Site nu au valoare contractuală și pot varia în funcție de perioada de valabilitate a listei de prețuri. Prețurile nu includ niciodată T.V.A. Pentru informații actualizate și precise referitoare la produse și prețuri, TITAN invită utilizatorii să se adreseze propriei rețele de vânzări.

€ 17.496,06