Euro VI OBD-E

PASSO 2760 mm

M21 GENERATION 4



Dreiseitenkipper aus Stahl mit FASSI F30M.0.23 Kran

Code	Bordwand	Externe Abmessungen
M 155 023 085 - M21 B - 01	Glattes Stahl	3100x1950 mm

Seitliche Bordwände aus glattem Stahl, Höhe 400 mm, nur nach oben öffnend

Hintere Bordwand aus glattem Stahl, Höhe 400 mm, mit Doppelöffnung und automatischer Entriegelung



Ladeflächenstruktur aus Stahl S355JR, Stärke 3 mm
Stahl-Hilfsrahmen mit horizontalen Kugellagern
Vordere Bordwand aus Aluminium, Höhe 400 mm, mit Rungenhalter und gelochtem Kabinenschutzblech
Seitliche und hintere Bordwände, Höhe 400 mm, aus eloxiertem Aluminium
Vordere und hintere Steckrungen, verschraubt und abnehmbar, mit integrierten Öffnungsgriffen
In die Ladefläche eingelassene Seilspannringe (3+3)
Ausziehbarer hinterer Rungenhalter
Kugelhalterungen aus Stahl mit vibrationsdämpfenden PVC-Abdeckkappen
Kotflügel aus Thermoplast
Werkzeugkasten
Hydraulikantrieb mit Zapfwelle am Getriebe, Sicherung und akustischem Signalgeber
Verchromter Teleskopzylinder, verschleißfest sowie witterungs- und korrosionsbeständig, mit Sicherheitsventil
KTL-Beschichtung (KTL-Tauchlackierung) und Pulverbeschichtung
Beleuchtung gemäß geltenden Vorschriften

Lieferung und Montage des FASSI-Krans F30M.0.23 (3 hydraulische Ausschübe)

HINWEIS: Die Informationen und Bilder – einschließlich der Farben der Produkte – bezüglich Ausstattung, äußerem Erscheinungsbild, Abmessungen usw. sind lediglich als Richtwerte zu betrachten und in keiner Weise verbindlich.
TITAN behält sich das Recht vor, Funktionen, Spezifikationen, Daten und Preise ohne vorherige Ankündigung zu ändern. Die auf der Website angegebenen Preise sind für vertragliche Zwecke in keiner Weise bindend und können je nach Gültigkeitsdauer der Preisliste variieren. Die Preise verstehen sich immer umsatzsteuerfrei.

€ 21.312,50

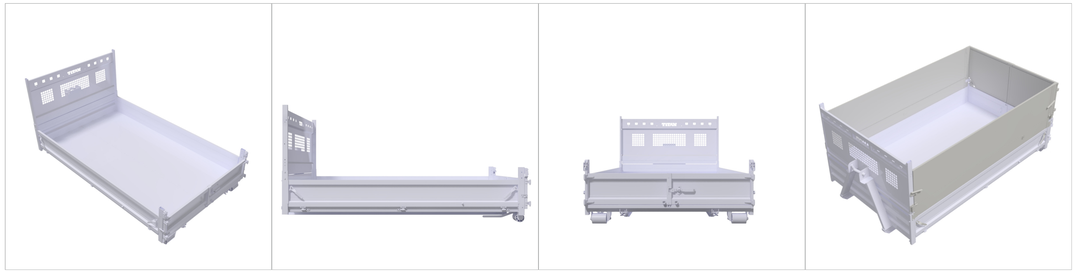

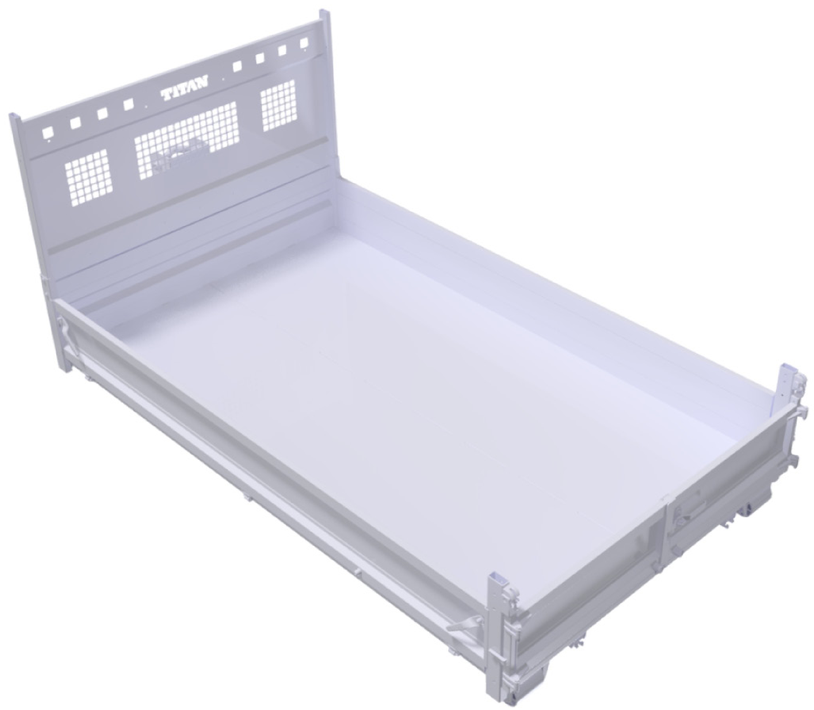

Abrollkipper CITY C3 L=3110 mm

Code	Externe Abmessungen
M 441 160 710 - C3	3200x1950 mm

STANDARDAUSRÜSTUNG:

Ladeflächenkonstruktion aus Stahl S355JR, stärke 3 mm
Gegenrahmen stahl
Vordere Bordwand aus Stahl, 400 mm, mit Stangenhalterung und Lochblech als Kabinenschutz
Seitliche Bordwände aus Stahl H. 350 mm mit Öffnung nur oben
Hintere Bordwand aus Stahl H. 350 mm mit 2 Flügeln
Höhe des auf Balken befestigten Verankerungshaken 920 mm
Stahlwiege pro CITY C3 (L=3110 mm)
Breite der Träger 1060 mm
Nr. 2 hintere Laufrollen
Kathodische Tauchlackierung Pulverbeschichtung in der Farbe Weiß

HINWEIS: Die Informationen und Bilder – einschließlich der Farben der Produkte – bezüglich Ausstattung, äußerem Erscheinungsbild, Abmessungen usw. sind lediglich als Richtwerte zu betrachten und in keiner Weise verbindlich.
TITAN behält sich das Recht vor, Funktionen, Spezifikationen, Daten und Preise ohne vorherige Ankündigung zu ändern. Die auf der Website angegebenen Preise sind für vertragliche Zwecke in keiner Weise bindend und können je nach Gültigkeitsdauer der Preisliste variieren. Die Preise verstehen sich immer umsatzsteuerfrei.

€ 4.500,00

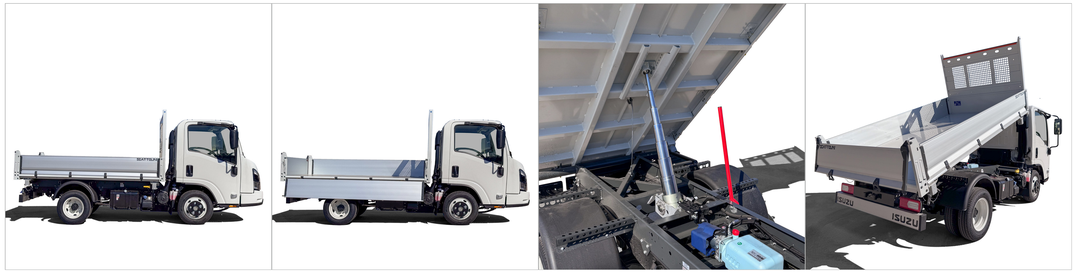



Euro VI OBD-E

PASSO 2500 mm

Dreiseitenkipper aus Aluminium

Code	Bordwand	Externe Abmessungen
M 155 021 030E - M21 B	Aluminium	3150x1950 mm

Ladeflächenstruktur aus Aluminium aus 2 zusammengesetzten dick 4mm
Stahlrahmen mit horizontalen Kugeln
Bordwand Vorderseite aus 400 mm Aluminium mit Pfahlhaltern und Lochblech als Kabinenschutz
Seiten- und Rückwände aus 400 mm Aluminium
Verschraubte und abnehmbare vordere und hintere Pfosten mit integrierten Öffnungshandgriffen
Ringe halten Ladung einziehbare V-Scheiben im Boden (4+4)
Stahlkugelträger mit schwingungsdämpfendem PVC-Distanzstück, das verhindert den direkten Kontakt zwischen der Grundkonstruktion und der Ladefläche
Thermoplastische Kotflügel
Werkzeugkoffer
Elektrohydraulische Steuereinheit mit Bedienelementen in der Kabine, Batterieschalter, Schmelzsicherung und akustischem Signal
Verchromter Teleskopzylinder, beständig gegen Verschleiß, Witterungseinflüsse und Rost, mit Sicherheitsventil
Pulverlackierverfahren und Kataphorese
Lichter und Tabellen laut Nor

Gesamtmaße mit Ausrüstung L= 5180 mm

HINWEIS: Die Informationen und Bilder – einschließlich der Farben der Produkte – bezüglich Ausstattung, äußerem Erscheinungsbild, Abmessungen usw. sind lediglich als Richtwerte zu betrachten und in keiner Weise verbindlich.
TITAN behält sich das Recht vor, Funktionen, Spezifikationen, Daten und Preise ohne vorherige Ankündigung zu ändern. Die auf der Website angegebenen Preise sind für vertragliche Zwecke in keiner Weise bindend und können je nach Gültigkeitsdauer der Preisliste variieren. Die Preise verstehen sich immer umsatzsteuerfrei.

€ 6.875,00

Euro VI OBD-E

PASSO 2500 mm





Dreiseitenkipper aus Stahl

Code	Bordwand	Externe Abmessungen
M 155 020 086 - M21 B - 01	Eloxiertes Aluminium New Evo	3100x1950 mm

Seitliche Bordwände aus Aluminium H 400 mm mit Öffnung nur oben

Hintere Bordwand aus Aluminium H 400 mm mit doppelter Öffnung und automatischer Entriegelung

Ladeflächenkonstruktion aus Stahl S355JR, stärke 3 mm
Gegenrahmen stahl mit horizontalen Kugeln
Vordere Bordwand aus Aluminium, 400 mm, mit Stangenhalterung und Lochblech zum Schutz der Kabine
Seitliche und hintere Bordwände, 400 mm, aus eloxiertem Aluminium erhältlich
Vordere und hintere Stangen verschraubt und abnehmbar, mit integrierten Öffnungsgriffen
In die Ladefläche eingelassene Seilspannringe (3+3)
Hintere Stangenhalterung abnehmbar
Kugelhalterungen aus Stahl mit vibrationsdämpfenden PVC-Kappen
Kotflügel aus Thermoplast
Werkzeugkasten
Hydraulikantrieb mit Zapfwelle am Getriebe, Sicherung und akustischem Signalgeber
Verzinkter und verchromter Teleskopzylinder, beständig gegen Witterungseinflüsse und Rost, mit Sicherheitsventil
Kataphorese-Behandlung und Pulverbeschichtung
Scheinwerfer gemäß den Vorschriften

HINWEIS: Die Informationen und Bilder – einschließlich der Farben der Produkte – bezüglich Ausstattung, äußerem Erscheinungsbild, Abmessungen usw. sind lediglich als Richtwerte zu betrachten und in keiner Weise verbindlich.
TITAN behält sich das Recht vor, Funktionen, Spezifikationen, Daten und Preise ohne vorherige Ankündigung zu ändern. Die auf der Website angegebenen Preise sind für vertragliche Zwecke in keiner Weise bindend und können je nach Gültigkeitsdauer der Preisliste variieren. Die Preise verstehen sich immer umsatzsteuerfrei.

€ 5.863,88

Euro VI OBD-E

PASSO 2500 mm





Dreiseitenkipper aus Stahl

Code	Bordwand	Externe Abmessungen
M 155 020 087 - M21 B - 01	Gewelter Stahl	3100x1950 mm

Seitliche Bordwände aus Stahl H 400 mm mit Öffnung nur oben

Hintere Bordwand aus Stahl H 400 mm mit doppelter Öffnung und automatischer Entriegelung

Ladeflächenkonstruktion aus Stahl S355JR, stärke 3 mm
Gegenrahmen stahl mit horizontalen Kugeln
Vordere Bordwand aus Stahl, 400 mm, mit Stangenhalterung und Lochblech als Kabinenschutz
Seitliche und hintere Bordwände, 400 mm, aus Stahl erhältlich
Vordere und hintere Stangen verschraubt und abnehmbar, mit integrierten Öffnungsgriffen
In die Ladefläche eingelassene Seilspannringe (3+3)
Hintere Stangenhalterung abnehmbar
Kugelhalterungen aus Stahl mit vibrationsdämpfenden PVC-Kappen
Kotflügel aus Thermoplast
Werkzeugkasten
Hydraulikantrieb mit Zapfwelle am Getriebe, Sicherung und akustischem Signalgeber
Verzinkter und verchromter Teleskopzylinder, beständig gegen Witterungseinflüsse und Rost, mit Sicherheitsventil
Kataphorese-Behandlung und Pulverbeschichtung
Scheinwerfer gemäß den Vorschriften.

HINWEIS: Die Informationen und Bilder – einschließlich der Farben der Produkte – bezüglich Ausstattung, äußerem Erscheinungsbild, Abmessungen usw. sind lediglich als Richtwerte zu betrachten und in keiner Weise verbindlich.
TITAN behält sich das Recht vor, Funktionen, Spezifikationen, Daten und Preise ohne vorherige Ankündigung zu ändern. Die auf der Website angegebenen Preise sind für vertragliche Zwecke in keiner Weise bindend und können je nach Gültigkeitsdauer der Preisliste variieren. Die Preise verstehen sich immer umsatzsteuerfrei.

€ 6.020,45

Euro VI OBD-E

PASSO 2500 mm





Dreiseitenkipper aus Stahl

Code	Bordwand	Externe Abmessungen
M 155 020 088 - M21 B - 01	Glattes Stahl	3100x1950 mm

Seitliche Bordwände aus Stahl H 400 mm mit Öffnung nur oben

Hintere Bordwand aus Stahl H 400 mm mit doppelter Öffnung und automatischer Entriegelung

Ladeflächenkonstruktion aus Stahl S355JR, stärke 3 mm
Gegenrahmen stahl mit horizontalen Kugeln
Vordere Bordwand aus Stahl, 400 mm, mit Stangenhalterung und Lochblech als Kabinenschutz
Seitliche und hintere Bordwände, 400 mm, aus Stahl erhältlich
Vordere und hintere Stangen verschraubt und abnehmbar, mit integrierten Öffnungsgriffen
In die Ladefläche eingelassene Seilspannringe (3+3)
Hintere Stangenhalterung abnehmbar
Kugelhalterungen aus Stahl mit vibrationsdämpfenden PVC-Kappen
Kotflügel aus Thermoplast
Werkzeugkasten
Hydraulikantrieb mit Zapfwelle am Getriebe, Sicherung und akustischem Signalgeber
Verzinkter und verchromter Teleskopzylinder, beständig gegen Witterungseinflüsse und Rost, mit Sicherheitsventil
Kataphorese-Behandlung und Pulverbeschichtung
Scheinwerfer gemäß den Vorschriften.

HINWEIS: Die Informationen und Bilder – einschließlich der Farben der Produkte – bezüglich Ausstattung, äußerem Erscheinungsbild, Abmessungen usw. sind lediglich als Richtwerte zu betrachten und in keiner Weise verbindlich.
TITAN behält sich das Recht vor, Funktionen, Spezifikationen, Daten und Preise ohne vorherige Ankündigung zu ändern. Die auf der Website angegebenen Preise sind für vertragliche Zwecke in keiner Weise bindend und können je nach Gültigkeitsdauer der Preisliste variieren. Die Preise verstehen sich immer umsatzsteuerfrei.

€ 6.020,45

Euro VI OBD-E

PASSO 2500 mm





Dreiseitenkipper aus Stahl

Code	Bordwand	Externe Abmessungen
M 155 020 089 - M21 B - 01	Verstärktes Aluminium TR30 doppelwandig	3100x1950 mm

Seitliche Bordwände aus Aluminium H 400 mm mit Öffnung nur oben

Hintere Bordwand aus Aluminium H 400 mm mit doppelter Öffnung und automatischer Entriegelung

Ladeflächenkonstruktion aus Stahl S355JR, stärke 3 mm
Gegenrahmen stahl mit horizontalen Kugeln
Vordere Bordwand aus Stahl, 400 mm, mit Stangenhaltern und Lochblech als Kabinenschutz
Seitliche und hintere Bordwände, 400 mm, aus eloxiertem Aluminium erhältlich
Vordere und hintere Stangen verschraubt und abnehmbar, mit integrierten Öffnungsgriffen
In die Ladefläche eingelassene Seilspannringe (3+3)
Hintere Stangenhalterung abnehmbar
Kugelhalterungen aus Stahl mit vibrationsdämpfenden PVC-Kappen
Kotflügel aus Thermoplast
Werkzeugkasten
Hydraulikantrieb mit Zapfwelle am Getriebe, Sicherung und akustischem Signalgeber
Verzinkter und verchromter Teleskopzylinder, beständig gegen Witterungseinflüsse und Rost, mit Sicherheitsventil
Kataphorese-Behandlung und Pulverbeschichtung
Scheinwerfer gemäß den Vorschriften.

HINWEIS: Die Informationen und Bilder – einschließlich der Farben der Produkte – bezüglich Ausstattung, äußerem Erscheinungsbild, Abmessungen usw. sind lediglich als Richtwerte zu betrachten und in keiner Weise verbindlich.
TITAN behält sich das Recht vor, Funktionen, Spezifikationen, Daten und Preise ohne vorherige Ankündigung zu ändern. Die auf der Website angegebenen Preise sind für vertragliche Zwecke in keiner Weise bindend und können je nach Gültigkeitsdauer der Preisliste variieren. Die Preise verstehen sich immer umsatzsteuerfrei.

€ 6.489,14

TITAN ISUZU

Euro VI OBD-E

PASSO 2760 mm

M21 GENERATION 4





Dreiseitenkipper aus Stahl mit Palfinger PK2900 B Kran

Code	Bordwand	Externe Abmessungen
M 155 023 080 - M21 B - 01	Eloxiertes Aluminium New Evo	3100x1950 mm

Seitliche Bordwände aus Aluminium, Höhe 400 mm, nur nach oben öffnend

Hintere Bordwand aus Aluminium, Höhe 400 mm, mit Doppelöffnung und automatischer Entriegelung

Ladeflächenstruktur aus Stahl S355JR, Stärke 3 mm
Stahl-Hilfsrahmen mit horizontalen Kugellagern
Vordere Bordwand aus Aluminium, Höhe 400 mm, mit Rungenhalter und gelochtem Kabinenschutzblech
Seitliche und hintere Bordwände, Höhe 400 mm, aus eloxiertem Aluminium
Vordere und hintere Steckrungen, verschraubt und abnehmbar, mit integrierten Öffnungsgriffen
In die Ladefläche eingelassene Seilspannringe (3+3)
Ausziehbarer hinterer Rungenhalter
Kugelhalterungen aus Stahl mit vibrationsdämpfenden PVC-Abdeckkappen
Kotflügel aus Thermoplast
Werkzeugkasten
Hydraulikantrieb mit Zapfwelle am Getriebe, Sicherung und akustischem Signalgeber
Verchromter Teleskopzylinder, verschleißfest sowie witterungs- und korrosionsbeständig, mit Sicherheitsventil
KTL-Beschichtung (KTL-Tauchlackierung) und Pulverbeschichtung
Beleuchtung gemäß geltenden Vorschriften

Lieferung und Montage des Palfinger-Krans PK2900 B (3 hydraulische Ausschübe)

HINWEIS: Die Informationen und Bilder – einschließlich der Farben der Produkte – bezüglich Ausstattung, äußerem Erscheinungsbild, Abmessungen usw. sind lediglich als Richtwerte zu betrachten und in keiner Weise verbindlich.
TITAN behält sich das Recht vor, Funktionen, Spezifikationen, Daten und Preise ohne vorherige Ankündigung zu ändern. Die auf der Website angegebenen Preise sind für vertragliche Zwecke in keiner Weise bindend und können je nach Gültigkeitsdauer der Preisliste variieren. Die Preise verstehen sich immer umsatzsteuerfrei.

€ 21.875,00





Euro VI OBD-E

PASSO 2760 mm

Dreiseitenkipper aus Stahl mit FASSI F30M.0.23 Kran

Code	Bordwand	Externe Abmessungen
M 155 023 081 - M21 B - 01	Eloxiertes Aluminium New Evo	3100x1950 mm

Seitliche Bordwände aus Aluminium, Höhe 400 mm, nur nach oben öffnend

Hintere Bordwand aus Aluminium, Höhe 400 mm, mit Doppelöffnung und automatischer Entriegelung

Ladeflächenstruktur aus Stahl S355JR, Stärke 3 mm
Stahl-Hilfsrahmen mit horizontalen Kugellagern
Vordere Bordwand aus Aluminium, Höhe 400 mm, mit Rungenhalter und gelochtem Kabinenschutzblech
Seitliche und hintere Bordwände, Höhe 400 mm, aus eloxiertem Aluminium
Vordere und hintere Steckrungen, verschraubt und abnehmbar, mit integrierten Öffnungsgriffen
In die Ladefläche eingelassene Seilspannringe (3+3)
Ausziehbarer hinterer Rungenhalter
Kugelhalterungen aus Stahl mit vibrationsdämpfenden PVC-Abdeckkappen
Kotflügel aus Thermoplast
Werkzeugkasten
Hydraulikantrieb mit Zapfwelle am Getriebe, Sicherung und akustischem Signalgeber
Verchromter Teleskopzylinder, verschleißfest sowie witterungs- und korrosionsbeständig, mit Sicherheitsventil
KTL-Beschichtung (KTL-Tauchlackierung) und Pulverbeschichtung
Beleuchtung gemäß geltenden Vorschriften

Lieferung und Montage des FASSI-Krans F30M.0.23 (3 hydraulische Ausschübe)

HINWEIS: Die Informationen und Bilder – einschließlich der Farben der Produkte – bezüglich Ausstattung, äußerem Erscheinungsbild, Abmessungen usw. sind lediglich als Richtwerte zu betrachten und in keiner Weise verbindlich.
TITAN behält sich das Recht vor, Funktionen, Spezifikationen, Daten und Preise ohne vorherige Ankündigung zu ändern. Die auf der Website angegebenen Preise sind für vertragliche Zwecke in keiner Weise bindend und können je nach Gültigkeitsdauer der Preisliste variieren. Die Preise verstehen sich immer umsatzsteuerfrei.

€ 21.312,50

TITAN ISUZU

Euro VI OBD-E

PASSO 2760 mm

M21 GENERATION 4





Dreiseitenkipper aus Stahl mit Palfinger PK2900 B Kran

Code	Bordwand	Externe Abmessungen
M 155 023 084 - M21 B - 01	Glattes Stahl	3100x1950 mm

Seitliche Bordwände aus glattem Stahl, Höhe 400 mm, nur nach oben öffnend

Hintere Bordwand aus glattem Stahl, Höhe 400 mm, mit Doppelöffnung und automatischer Entriegelung

Ladeflächenstruktur aus Stahl S355JR, Stärke 3 mm
Stahl-Hilfsrahmen mit horizontalen Kugellagern
Vordere Bordwand aus Aluminium, Höhe 400 mm, mit Rungenhalter und gelochtem Kabinenschutzblech
Seitliche und hintere Bordwände, Höhe 400 mm, aus eloxiertem Aluminium
Vordere und hintere Steckrungen, verschraubt und abnehmbar, mit integrierten Öffnungsgriffen
In die Ladefläche eingelassene Seilspannringe (3+3)
Ausziehbarer hinterer Rungenhalter
Kugelhalterungen aus Stahl mit vibrationsdämpfenden PVC-Abdeckkappen
Kotflügel aus Thermoplast
Werkzeugkasten
Hydraulikantrieb mit Zapfwelle am Getriebe, Sicherung und akustischem Signalgeber
Verchromter Teleskopzylinder, verschleißfest sowie witterungs- und korrosionsbeständig, mit Sicherheitsventil
KTL-Beschichtung (KTL-Tauchlackierung) und Pulverbeschichtung
Beleuchtung gemäß geltenden Vorschriften

Lieferung und Montage des Palfinger-Krans PK2900 B (3 hydraulische Ausschübe)

HINWEIS: Die Informationen und Bilder – einschließlich der Farben der Produkte – bezüglich Ausstattung, äußerem Erscheinungsbild, Abmessungen usw. sind lediglich als Richtwerte zu betrachten und in keiner Weise verbindlich.
TITAN behält sich das Recht vor, Funktionen, Spezifikationen, Daten und Preise ohne vorherige Ankündigung zu ändern. Die auf der Website angegebenen Preise sind für vertragliche Zwecke in keiner Weise bindend und können je nach Gültigkeitsdauer der Preisliste variieren. Die Preise verstehen sich immer umsatzsteuerfrei.

€ 21.875,00

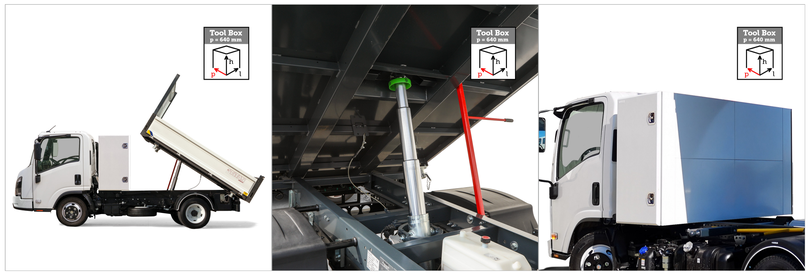

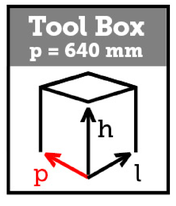



Euro VI OBD-E

PASSO 2760 mm

Dreiseitenkipper aus Stahl mit Hinterfahrerhauskästen H. 1200 mm

Code	Bordwand	Externe Abmessungen
M 155 020 405 - M21 B - 01	Glattes Stahl	3100x1950 mm

Seitliche Bordwände aus Stahl H 400 mm mit Öffnung nur oben

Hintere Bordwand aus Stahl H 400 mm mit doppelter Öffnung und automatischer Entriegelung

Ladeflächenkonstruktion aus Stahl S355JR, stärke 3 mm
Gegen Stahlrahmen mit horizontalen Kugeln
Vordere Bordwand aus Stahl, 400 mm, mit Stangenhalterung und Lochblech als Kabinenschutz
Seitliche und hintere Bordwände, 400 mm, aus Stahl erhältlich
Vordere und hintere Stangen verschraubt und abnehmbar, mit integrierten Öffnungsgriffen
In die Ladefläche eingelassene Seilspannringe (3+3)
Hintere Stangenhalterung abnehmbar
Kugelhalterungen aus Stahl mit vibrationsdämpfenden PVC-Kappen
Kotflügel aus Thermoplast
Werkzeugkasten
Hydraulikantrieb mit Zapfwelle am Getriebe, Sicherung und akustischem Signalgeber
Verzinkter und verchromter Teleskopzylinder, beständig gegen Witterungseinflüsse und Rost, mit Sicherheitsventil
Kataphorese-Behandlung und Pulverbeschichtung
Scheinwerfer gemäß den Vorschriften.

Lieferung und Montage eines Hinterfahrerhauskastens, Außenmaße: Tiefe=640 mm, Höhe=1200 mm, Breite=1950 mm 2 mm dicker Stahl, ISUZU weiß epoxid-pulverbeschichtet, Innen-Teppich, Aluminium-Scharniere, Türstopper-Kolben, Regalhalter, Doppelöffnung, euroinox-Verschlüsse.

HINWEIS: Die Informationen und Bilder – einschließlich der Farben der Produkte – bezüglich Ausstattung, äußerem Erscheinungsbild, Abmessungen usw. sind lediglich als Richtwerte zu betrachten und in keiner Weise verbindlich.
TITAN behält sich das Recht vor, Funktionen, Spezifikationen, Daten und Preise ohne vorherige Ankündigung zu ändern. Die auf der Website angegebenen Preise sind für vertragliche Zwecke in keiner Weise bindend und können je nach Gültigkeitsdauer der Preisliste variieren. Die Preise verstehen sich immer umsatzsteuerfrei.

€ 7.741,30





Euro VI OBD-E

PASSO 2760 mm

Dreiseitenkipper aus Stahl mit Hinterfahrerhauskästen H. 1200 mm

Code	Bordwand	Externe Abmessungen
M 155 020 404 - M21 B - 01	Gewelter Stahl	3100x1950 mm

Seitliche Bordwände aus Stahl H 400 mm mit Öffnung nur oben

Hintere Bordwand aus Stahl H 400 mm mit doppelter Öffnung und automatischer Entriegelung

Ladeflächenkonstruktion aus Stahl S355JR, stärke 3 mm
Gegen Stahlrahmen mit horizontalen Kugeln
400-mm-Frontklappe aus Stahl mit Pfostenhalterung und Kabinenabdeckung aus Lochblech
400-mm-Seiten- und Heckklappen aus Stahl erhältlich
Abgeschraubte und abnehmbare Front- und Heckklappen mit integrierten Öffnungsgriffen
In die Ladefläche eingelassene Seilspannringe (3+3)
Abnehmbarer Heckträger
Kugelstützen aus Stahl mit schwingungsdämpfendem PVC-Stopfen
Kotflügel aus Thermoplast
Werkzeugkasten
Hydraulisches Antriebssystem mit P.T.O. zum Getriebe, Sicherung und Summer
Verzinkter und verchromter, verschleißfester und rostfreier Teleskopzylinder mit Sicherheitsventil
Kataphoresebehandlung und Pulverbeschichtung
Beleuchtung nach Vorschrift

Lieferung und Montage des Heckkastens Außenmaße: Tiefe=640 mm, Höhe=1200 mm, Breite=1950 mm 2 mm dicker Stahl, ISUZU weiß epoxid-pulverbeschichtet, Innen-Teppich, Aluminium-Scharniere, Türstopper-Kolben, Regalhalter, Doppelöffnung, euroinox-Verschlüsse.

HINWEIS: Die Informationen und Bilder – einschließlich der Farben der Produkte – bezüglich Ausstattung, äußerem Erscheinungsbild, Abmessungen usw. sind lediglich als Richtwerte zu betrachten und in keiner Weise verbindlich.
TITAN behält sich das Recht vor, Funktionen, Spezifikationen, Daten und Preise ohne vorherige Ankündigung zu ändern. Die auf der Website angegebenen Preise sind für vertragliche Zwecke in keiner Weise bindend und können je nach Gültigkeitsdauer der Preisliste variieren. Die Preise verstehen sich immer umsatzsteuerfrei.

€ 7.741,30

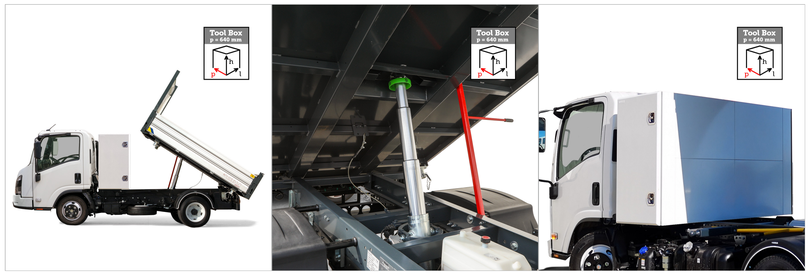



Euro VI OBD-E

PASSO 2760 mm

Dreiseitenkipper aus Stahl mit Hinterfahrerhauskästen H. 1200 mm

Code	Bordwand	Externe Abmessungen
M 155 020 403 - M21 B - 01	Eloxiertes Aluminium New Evo	3100x1950 mm

Seitliche Bordwände aus Aluminium H 400 mm mit Öffnung nur oben

Hintere Bordwand aus Aluminium H 400 mm mit doppelter Öffnung und automatischer Entriegelung

Ladeflächenkonstruktion aus Stahl S355JR, stärke 3 mm
Gegen Stahlrahmen mit horizontalen Kugeln
Vordere Bordwand aus Aluminium, 400 mm, mit Stangenhalterung und Lochblech als Kabinenschutz
Seitliche und hintere Bordwände, 400 mm, aus eloxiertem Aluminium erhältlich
Vordere und hintere Stangen verschraubt und abnehmbar, mit integrierten Öffnungsgriffen
In die Ladefläche eingelassene Seilspannringe (3+3)
Hintere Stangenhalterung abnehmbar
Kugelhalterungen aus Stahl mit vibrationsdämpfenden PVC-Kappen
Kotflügel aus Thermoplast
Werkzeugkasten
Hydraulikantrieb mit Zapfwelle am Getriebe, Sicherung und akustischem Signalgeber
Verzinkter und verchromter Teleskopzylinder, beständig gegen Witterungseinflüsse und Rost, mit Sicherheitsventil
Kataphorese-Behandlung und Pulverbeschichtung
Scheinwerfer gemäß den Vorschriften.

Lieferung und Montage eines Hinterfahrerhauskastens, Außenmaße: Tiefe=640 mm, Höhe=1200 mm, Breite=1950 mm 2 mm dicker Stahl, ISUZU weiß epoxid-pulverbeschichtet, Innen-Teppich, Aluminium-Scharniere, Türstopper-Kolben, Regalhalter, Doppelöffnung, euroinox-Verschlüsse.

HINWEIS: Die Informationen und Bilder – einschließlich der Farben der Produkte – bezüglich Ausstattung, äußerem Erscheinungsbild, Abmessungen usw. sind lediglich als Richtwerte zu betrachten und in keiner Weise verbindlich.
TITAN behält sich das Recht vor, Funktionen, Spezifikationen, Daten und Preise ohne vorherige Ankündigung zu ändern. Die auf der Website angegebenen Preise sind für vertragliche Zwecke in keiner Weise bindend und können je nach Gültigkeitsdauer der Preisliste variieren. Die Preise verstehen sich immer umsatzsteuerfrei.

€ 7.587,80

Euro VI OBD-E

PASSO 2500 mm





Stahl-Dreiseitenkipper

Code	Bordwand	Externe Abmessungen
M 155 020 160 - M21 B	Eloxiertes Aluminium New Evo	3400x1950 mm

Seitliche Bordwände aus Aluminium, Höhe 400 mm, nur nach oben öffnend

Hintere Bordwand aus Aluminium, Höhe 400 mm, mit Doppelöffnung und automatischer Entriegelung

Ladeflächenstruktur aus Stahl S355JR, Stärke 3 mm
Stahl-Hilfsrahmen mit horizontalen Kugellagern
Vordere Bordwand aus Aluminium, Höhe 400 mm, mit Rungenhalter und gelochtem Kabinenschutzblech
Seitliche und hintere Bordwände, Höhe 400 mm, aus eloxiertem Aluminium
Vordere und hintere Steckrungen, verschraubt und abnehmbar, mit integrierten Öffnungsgriffen
In die Ladefläche eingelassene Seilspannringe (4+4)
Ausziehbarer hinterer Rungenhalter
Kugelhalterungen aus Stahl mit vibrationsdämpfenden PVC-Abdeckkappen
Kotflügel aus Thermoplast
Werkzeugkasten
Hydraulikantrieb mit Zapfwelle am Getriebe, Sicherung und akustischem Signalgeber
Verchromter Teleskopzylinder, verschleißfest sowie witterungs- und korrosionsbeständig, mit Sicherheitsventil
KTL-Beschichtung (KTL-Tauchlackierung) und Pulverbeschichtung
Beleuchtung gemäß geltenden Vorschriften

HINWEIS: Die Informationen und Bilder – einschließlich der Farben der Produkte – bezüglich Ausstattung, äußerem Erscheinungsbild, Abmessungen usw. sind lediglich als Richtwerte zu betrachten und in keiner Weise verbindlich.
TITAN behält sich das Recht vor, Funktionen, Spezifikationen, Daten und Preise ohne vorherige Ankündigung zu ändern. Die auf der Website angegebenen Preise sind für vertragliche Zwecke in keiner Weise bindend und können je nach Gültigkeitsdauer der Preisliste variieren. Die Preise verstehen sich immer umsatzsteuerfrei.

€ 6.131,60

Euro VI OBD-E

PASSO 2500 mm





Dreiseitenkipper aus Stahl

Code	Bordwand	Externe Abmessungen
M 155 020 086E - M21 B - 01	Eloxiertes Aluminium New Evo	3100x1950 mm

Seitliche Bordwände aus Aluminium H 400 mm mit Öffnung nur oben

Hintere Bordwand aus Aluminium H 400 mm mit doppelter Öffnung und automatischer Entriegelung

Ladeflächenkonstruktion aus Stahl S355JR , stärke 3 mm
Gegenrahmen stahl mit horizontalen Kugeln
Vordere Bordwand aus Aluminium, 400 mm, mit Stangenhalterung und Lochblech zum Schutz der Kabine
Seitliche und hintere Bordwände, 400 mm, aus eloxiertem Aluminium erhältlich
Vordere und hintere Stangen verschraubt und abnehmbar, mit integrierten Öffnungsgriffen
In die Ladefläche eingelassene Seilspannringe (3+3)
Hintere Stangenhalterung abnehmbar
Kugelhalterungen aus Stahl mit vibrationsdämpfenden PVC-Kappen
Kotflügel aus Thermoplast
Werkzeugkasten
Elektrohydraulische Steuereinheit mit Bedienelementen im Fahrerhaus, Batterietrennschalter, Sicherung und akustischem Signalgeber
Verzinkter und verchromter Teleskopzylinder, beständig gegen Witterungseinflüsse und Rost, mit Sicherheitsventil
Kataphorese-Behandlung und Pulverbeschichtung
Scheinwerfer gemäß den Vorschriften

HINWEIS: Die Informationen und Bilder – einschließlich der Farben der Produkte – bezüglich Ausstattung, äußerem Erscheinungsbild, Abmessungen usw. sind lediglich als Richtwerte zu betrachten und in keiner Weise verbindlich.
TITAN behält sich das Recht vor, Funktionen, Spezifikationen, Daten und Preise ohne vorherige Ankündigung zu ändern. Die auf der Website angegebenen Preise sind für vertragliche Zwecke in keiner Weise bindend und können je nach Gültigkeitsdauer der Preisliste variieren. Die Preise verstehen sich immer umsatzsteuerfrei.

€ 5.629,07

Euro VI OBD-E

PASSO 2500 mm

M21 GENERATION 4





Dreiseitenkipper aus Stahl

Code	Bordwand	Externe Abmessungen
M 155 020 087E - M21 B - 01	Gewelter Stahl	3100x1950 mm

Seitliche Bordwände aus Stahl H 400 mm mit Öffnung nur oben

Hintere Bordwand aus Stahl H 400 mm mit doppelter Öffnung und automatischer Entriegelung

Ladeflächenkonstruktion aus Stahl S355JR, stärke 3 mm
Gegenrahmen stahl mit horizontalen Kugeln
Vordere Bordwand aus Stahl, 400 mm, mit Stangenhalterung und Lochblech als Kabinenschutz
Seitliche und hintere Bordwände, 400 mm, aus Stahl erhältlich
Vordere und hintere Stangen verschraubt und abnehmbar, mit integrierten Öffnungsgriffen
In die Ladefläche eingelassene Seilspannringe (3+3)
Hintere Stangenhalterung abnehmbar
Kugelhalterungen aus Stahl mit vibrationsdämpfenden PVC-Kappen
Kotflügel aus Thermoplast
Werkzeugkasten
Elektrohydraulische Steuereinheit mit Bedienelementen im Fahrerhaus, Batterietrennschalter, Sicherung und akustischem Signalgeber
Verzinkter und verchromter Teleskopzylinder, beständig gegen Witterungseinflüsse und Rost, mit Sicherheitsventil
Kataphorese-Behandlung und Pulverbeschichtung
Scheinwerfer gemäß den Vorschriften.

HINWEIS: Die Informationen und Bilder – einschließlich der Farben der Produkte – bezüglich Ausstattung, äußerem Erscheinungsbild, Abmessungen usw. sind lediglich als Richtwerte zu betrachten und in keiner Weise verbindlich.
TITAN behält sich das Recht vor, Funktionen, Spezifikationen, Daten und Preise ohne vorherige Ankündigung zu ändern. Die auf der Website angegebenen Preise sind für vertragliche Zwecke in keiner Weise bindend und können je nach Gültigkeitsdauer der Preisliste variieren. Die Preise verstehen sich immer umsatzsteuerfrei.

€ 5.785,64



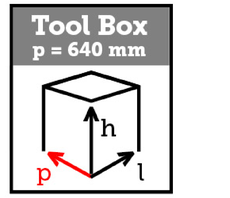

Euro VI OBD-E

PASSO 2760 mm

Dreiseitenkipper aus Stahl mit Hinterfahrerhauskästen H. 1200 mm

Code	Bordwand	Externe Abmessungen
M 155 020 404E - M21 B - 01	Gewelter Stahl	3100x1950 mm

Seitliche Bordwände aus Stahl H 400 mm mit Öffnung nur oben

Hintere Bordwand aus Stahl H 400 mm mit doppelter Öffnung und automatischer Entriegelung

Ladeflächenkonstruktion aus Stahl S355JR, stärke 3 mm
Gegen Stahlrahmen mit horizontalen Kugeln
Vordere Bordwand aus Stahl, 400 mm, mit Stangenhalterung und Lochblech als Kabinenschutz
Seitliche und hintere Bordwände, 400 mm, aus Stahl erhältlich
Vordere und hintere Stangen verschraubt und abnehmbar, mit integrierten Öffnungsgriffen
In die Ladefläche eingelassene Seilspannringe (3+3)
Hintere Stangenhalterung abnehmbar
Kugelhalterungen aus Stahl mit vibrationsdämpfenden PVC-Kappen
Kotflügel aus Thermoplast
Werkzeugkasten
Elektrohydraulische Steuereinheit mit Bedienelementen im Fahrerhaus, Batterietrennschalter, Sicherung und akustischem Signalgeber
Verzinkter und verchromter Teleskopzylinder, beständig gegen Witterungseinflüsse und Rost, mit Sicherheitsventil
Kataphorese-Behandlung und Pulverbeschichtung
Scheinwerfer gemäß den Vorschriften.

Lieferung und Montage eines Hinterfahrerhauskastens, Außenmaße Tiefe=640 mm, Höhe=1200 mm, Breite=1950 mm 2 mm dicker Stahl, ISUZU weiß epoxid-pulverbeschichtet, Innen-Teppich, Aluminium-Scharniere, Türstopper-Kolben, Regalhalter, Doppelöffnung, euroinox-Verschlüsse.

HINWEIS: Die Informationen und Bilder – einschließlich der Farben der Produkte – bezüglich Ausstattung, äußerem Erscheinungsbild, Abmessungen usw. sind lediglich als Richtwerte zu betrachten und in keiner Weise verbindlich.
TITAN behält sich das Recht vor, Funktionen, Spezifikationen, Daten und Preise ohne vorherige Ankündigung zu ändern. Die auf der Website angegebenen Preise sind für vertragliche Zwecke in keiner Weise bindend und können je nach Gültigkeitsdauer der Preisliste variieren. Die Preise verstehen sich immer umsatzsteuerfrei.

€ 7.661,22

TITAN ISUZU

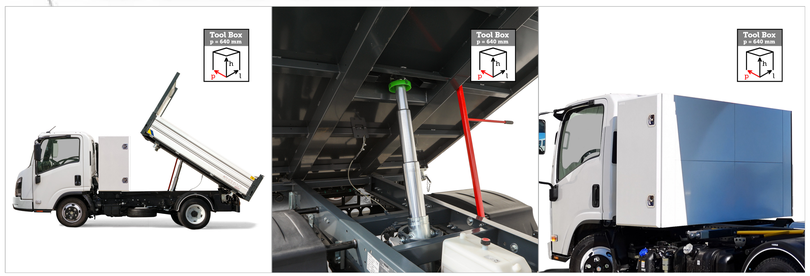



Euro VI OBD-E

PASSO 2760 mm

M21 GENERATION 4

Dreiseitenkipper aus Stahl mit Hinterfahrerhauskästen H. 1200 mm

Code	Bordwand	Externe Abmessungen
M 155 020 403E - M21 B - 01	Eloxiertes Aluminium New Evo	3100x1950 mm

Seitliche Bordwände aus Aluminium H 400 mm mit Öffnung nur oben

Hintere Bordwand aus Aluminium H 400 mm mit doppelter Öffnung und automatischer Entriegelung

Ladeflächenkonstruktion aus Stahl S355JR, stärke 3 mm
Gegen Stahlrahmen mit horizontalen Kugeln
Vordere Bordwand aus Aluminium, 400 mm, mit Stangenhalterung und Lochblech als Kabinenschutz
Seitliche und hintere Bordwände, 400 mm, aus eloxiertem Aluminium erhältlich
Vordere und hintere Stangen verschraubt und abnehmbar, mit integrierten Öffnungsgriffen
In die Ladefläche eingelassene Seilspannringe (3+3)
Hintere Stangenhalterung abnehmbar
Kugelhalterungen aus Stahl mit vibrationsdämpfenden PVC-Kappen
Kotflügel aus Thermoplast
Werkzeugkasten
Elektrohydraulische Steuereinheit mit Bedienelementen im Fahrerhaus, Batterietrennschalter, Sicherung und akustischem Signalgeber
Verzinkter und verchromter Teleskopzylinder, beständig gegen Witterungseinflüsse und Rost, mit Sicherheitsventil
Kataphorese-Behandlung und Pulverbeschichtung
Scheinwerfer gemäß den Vorschriften.

Lieferung und Montage eines Hinterfahrerhauskastens, Außenmaße: Tiefe=640 mm, Höhe=1200 mm, Breite=1950 mm 2 mm dicker Stahl, ISUZU weiß epoxid-pulverbeschichtet, Innen-Teppich, Aluminium-Scharniere, Türstopper-Kolben, Regalhalter, Doppelöffnung, euroinox-Verschlüsse.

HINWEIS: Die Informationen und Bilder – einschließlich der Farben der Produkte – bezüglich Ausstattung, äußerem Erscheinungsbild, Abmessungen usw. sind lediglich als Richtwerte zu betrachten und in keiner Weise verbindlich.
TITAN behält sich das Recht vor, Funktionen, Spezifikationen, Daten und Preise ohne vorherige Ankündigung zu ändern. Die auf der Website angegebenen Preise sind für vertragliche Zwecke in keiner Weise bindend und können je nach Gültigkeitsdauer der Preisliste variieren. Die Preise verstehen sich immer umsatzsteuerfrei.

€ 7.502,51

Euro VI OBD-E

PASSO 2500 mm





Dreiseitenkipper aus Stahl

Code	Bordwand	Externe Abmessungen
M 155 020 089E - M21 B - 01	Verstärktes Aluminium TR30 doppelwandig	3100x1950 mm

Seitliche Bordwände aus Aluminium H 400 mm mit Öffnung nur oben

Hintere Bordwand aus Aluminium H 400 mm mit doppelter Öffnung und automatischer Entriegelung

Ladeflächenkonstruktion aus Stahl S355JR, stärke 3 mm
Gegenrahmen stahl mit horizontalen Kugeln
Vordere Bordwand aus Stahl, 400 mm, mit Stangenhalterung und Lochblech als Kabinenschutz
Seitliche und hintere Bordwände, 400 mm, aus eloxiertem Aluminium erhältlich
Vordere und hintere Stangen verschraubt und abnehmbar, mit integrierten Öffnungsgriffen
In die Ladefläche eingelassene Seilspannringe (3+3)
Hintere Stangenhalterung abnehmbar
Kugelhalterungen aus Stahl mit vibrationsdämpfenden PVC-Kappen
Kotflügel aus Thermoplast
Werkzeugkasten
Elektrohydraulische Steuereinheit mit Bedienelementen im Fahrerhaus, Batterietrennschalter, Sicherung und akustischem Signalgeber
Verzinkter und verchromter Teleskopzylinder, beständig gegen Witterungseinflüsse und Rost, mit Sicherheitsventil
Kataphorese-Behandlung und Pulverbeschichtung
Scheinwerfer gemäß den Vorschriften.

HINWEIS: Die Informationen und Bilder – einschließlich der Farben der Produkte – bezüglich Ausstattung, äußerem Erscheinungsbild, Abmessungen usw. sind lediglich als Richtwerte zu betrachten und in keiner Weise verbindlich.
TITAN behält sich das Recht vor, Funktionen, Spezifikationen, Daten und Preise ohne vorherige Ankündigung zu ändern. Die auf der Website angegebenen Preise sind für vertragliche Zwecke in keiner Weise bindend und können je nach Gültigkeitsdauer der Preisliste variieren. Die Preise verstehen sich immer umsatzsteuerfrei.

€ 6.254,29

Euro VI OBD-E

PASSO 2500 mm





Dreiseitenkipper aus Stahl

Code	Bordwand	Externe Abmessungen
M 155 020 088E - M21 B - 01	Glattes Stahl	3100x1950 mm

Seitliche Bordwände aus Stahl H 400 mm mit Öffnung nur oben

Hintere Bordwand aus Stahl H 400 mm mit doppelter Öffnung und automatischer Entriegelung

Ladeflächenkonstruktion aus Stahl S355JR, stärke 3 mm
Gegenrahmen stahl mit horizontalen Kugeln
Vordere Bordwand aus Stahl, 400 mm, mit Stangenhalterung und Lochblech als Kabinenschutz
Seitliche und hintere Bordwände, 400 mm, aus Stahl erhältlich
Vordere und hintere Stangen verschraubt und abnehmbar, mit integrierten Öffnungsgriffen
In die Ladefläche eingelassene Seilspannringe (3+3)
Hintere Stangenhalterung abnehmbar
Kugelhalterungen aus Stahl mit vibrationsdämpfenden PVC-Kappen
Kotflügel aus Thermoplast
Werkzeugkasten
Elektrohydraulische Steuereinheit mit Bedienelementen im Fahrerhaus, Batterietrennschalter, Sicherung und akustischem Signalgeber
Verzinkter und verchromter Teleskopzylinder, beständig gegen Witterungseinflüsse und Rost, mit Sicherheitsventil
Kataphorese-Behandlung und Pulverbeschichtung
Scheinwerfer gemäß den Vorschriften.

HINWEIS: Die Informationen und Bilder – einschließlich der Farben der Produkte – bezüglich Ausstattung, äußerem Erscheinungsbild, Abmessungen usw. sind lediglich als Richtwerte zu betrachten und in keiner Weise verbindlich.
TITAN behält sich das Recht vor, Funktionen, Spezifikationen, Daten und Preise ohne vorherige Ankündigung zu ändern. Die auf der Website angegebenen Preise sind für vertragliche Zwecke in keiner Weise bindend und können je nach Gültigkeitsdauer der Preisliste variieren. Die Preise verstehen sich immer umsatzsteuerfrei.

€ 5.785,64





Euro VI OBD-E

PASSO 2760 mm

Dreiseitenkipper aus Stahl mit Hinterfahrerhauskästen H. 1200 mm

Code	Bordwand	Externe Abmessungen
M 155 020 405E - M21 B - 01	Glattes Stahl	3100x1950 mm

Seitliche Bordwände aus Stahl H 400 mm mit Öffnung nur oben

Hintere Bordwand aus Stahl H 400 mm mit doppelter Öffnung und automatischer Entriegelung

Ladeflächenkonstruktion aus Stahl S355JR, stärke 3 mm
Gegen Stahlrahmen mit horizontalen Kugeln
Vordere Bordwand aus Stahl, 400 mm, mit Stangenhalterung und Lochblech als Kabinenschutz
Seitliche und hintere Bordwände, 400 mm, aus Stahl erhältlich
Vordere und hintere Stangen verschraubt und abnehmbar, mit integrierten Öffnungsgriffen
In die Ladefläche eingelassene Seilspannringe (3+3)
Hintere Stangenhalterung abnehmbar
Kugelhalterungen aus Stahl mit vibrationsdämpfenden PVC-Kappen
Kotflügel aus Thermoplast
Werkzeugkasten
Elektrohydraulische Steuereinheit mit Bedienelementen im Fahrerhaus, Batterietrennschalter, Sicherung und akustischem Signalgeber
Verzinkter und verchromter Teleskopzylinder, beständig gegen Witterungseinflüsse und Rost, mit Sicherheitsventil
Kataphorese-Behandlung und Pulverbeschichtung
Scheinwerfer gemäß den Vorschriften.

Lieferung und Montage eines Hinterfahrerhauskastens, Außenmaße Tiefe=640 mm, Höhe=1200 mm, Breite=1950 mm 2 mm dicker Stahl, ISUZU weiß epoxid-pulverbeschichtet, Innen-Teppich, Aluminium-Scharniere, Türstopper-Kolben, Regalhalter, Doppelöffnung, euroinox-Verschlüsse.

HINWEIS: Die Informationen und Bilder – einschließlich der Farben der Produkte – bezüglich Ausstattung, äußerem Erscheinungsbild, Abmessungen usw. sind lediglich als Richtwerte zu betrachten und in keiner Weise verbindlich.
TITAN behält sich das Recht vor, Funktionen, Spezifikationen, Daten und Preise ohne vorherige Ankündigung zu ändern. Die auf der Website angegebenen Preise sind für vertragliche Zwecke in keiner Weise bindend und können je nach Gültigkeitsdauer der Preisliste variieren. Die Preise verstehen sich immer umsatzsteuerfrei.

€ 7.661,22





Euro VI OBD-E

PASSO 3360 mm

Stahl-Festaufbau Plus Pallet

Code	Bordwand	Externe Abmessungen
M 155 010 094 - M21 B	Aluminium	4500x2100 mm

Seitliche und hintere Bordwände aus eloxiertem Aluminium, Höhe 400 mm, nur nach oben öffnend

Ladeflächenstruktur aus Stahl mit Bodenplatte aus seewasserfestem Sperrholz in einem Stück, abgedichtet und mit verzinkten Schrauben befestigt
Vordere Bordwand aus eloxiertem Aluminium, Höhe 400 mm, integriert mit Rungenhalter und gelochtem, lackiertem Aluminium-Kabinenschutz
Seitliche Bordwände aus eloxiertem Aluminium, Höhe 400 mm, mit integrierten Öffnungsgriffen
Hintere Bordwand aus eloxiertem Aluminium, Höhe 400 mm
Aufstiegstritt an der hinteren Bordwand
Herausnehmbarer heck-leiterträger
Schute aus zweifarbigem Gummi Prostentür vorne und hinten
In die Ladefläche eingelassene Seilspannringe (3+3)
Kotflügel aus Thermoplast
Werkzeugkasten
Beleuchtung gemäß geltenden Vorschriften

HINWEIS: Die Informationen und Bilder – einschließlich der Farben der Produkte – bezüglich Ausstattung, äußerem Erscheinungsbild, Abmessungen usw. sind lediglich als Richtwerte zu betrachten und in keiner Weise verbindlich.
TITAN behält sich das Recht vor, Funktionen, Spezifikationen, Daten und Preise ohne vorherige Ankündigung zu ändern. Die auf der Website angegebenen Preise sind für vertragliche Zwecke in keiner Weise bindend und können je nach Gültigkeitsdauer der Preisliste variieren. Die Preise verstehen sich immer umsatzsteuerfrei.

€ 3.718,75





Euro VI OBD-E

PASSO 2760 mm

Stahl-Festaufbau Plus Pallet

Code	Bordwand	Externe Abmessungen
M 155 010 092 - M21 B	Aluminium	3780x2100 mm

Seitliche und hintere Bordwände aus eloxiertem Aluminium, Höhe 400 mm, nur nach oben öffnend

Ladeflächenstruktur aus Stahl mit Bodenplatte aus seewasserfestem Sperrholz in einem Stück, abgedichtet und mit verzinkten Schrauben befestigt
Vordere Bordwand aus eloxiertem Aluminium, Höhe 400 mm, integriert mit Rungenhalter und gelochtem, lackiertem Aluminium-Kabinenschutz
Seitliche Bordwände aus eloxiertem Aluminium, Höhe 400 mm, mit integrierten Öffnungsgriffen
Hintere Bordwand aus eloxiertem Aluminium, Höhe 400 mm
Aufstiegstritt an der hinteren Bordwand
Herausnehmbarer heck-leiterträger
Schute aus zweifarbigem Gummi Prostentür vorne und hinten
In die Ladefläche eingelassene Seilspannringe (3+3)
Kotflügel aus Thermoplast
Werkzeugkasten
Beleuchtung gemäß geltenden Vorschriften

HINWEIS: Die Informationen und Bilder – einschließlich der Farben der Produkte – bezüglich Ausstattung, äußerem Erscheinungsbild, Abmessungen usw. sind lediglich als Richtwerte zu betrachten und in keiner Weise verbindlich.
TITAN behält sich das Recht vor, Funktionen, Spezifikationen, Daten und Preise ohne vorherige Ankündigung zu ändern. Die auf der Website angegebenen Preise sind für vertragliche Zwecke in keiner Weise bindend und können je nach Gültigkeitsdauer der Preisliste variieren. Die Preise verstehen sich immer umsatzsteuerfrei.

€ 3.406,25



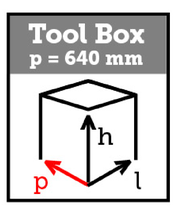



Euro VI OBD-E

PASSO 2760 mm

Hintenkipper aus Stahl
mit Hinterfahrerhauskästen H. 900 mm

Code	Bordwand	Externe Abmessungen
M 155 025 106 - M21 B - 02*	Glattes Stahl	3200x1950 mm

Seitliche Bordwände aus Stahl H 350 mm

Hintere Bordwand aus Stahl H 400 mm mit automatischer Öffnung

Ladeflächenkonstruktion aus Stahl S355JR, stärke 3 mm
Gegenrahmen aus Stahl
Vordere Bordwand aus lackiertem Aluminium, 400 mm, mit Stangenhalterung und Lochblech als Kabinenschutz
Seitliche Bordwände 350 mm und hintere Bordwand 400 mm aus lackiertem Stahl
Vordere und hintere Stangen verschraubt und abnehmbar
Hinterer Stangenhalter abnehmbar
Kotflügel aus Thermoplast
Werkzeugkasten
Elektrohydraulische Steuereinheit mit Bedienelementen im Fahrerhaus, Batterietrennschalter, Sicherung und akustischem Signalgeber
Verchromter Teleskopzylinder, verschleißfest, witterungs- und rostbeständig, mit Sicherheitsventil
Kataphorese-Behandlung und Pulverbeschichtung
Scheinwerfer gemäß den Vorschriften.

Lieferung und Montage eines Hinterfahrerhauskastens, Außenmaße: Tiefe=640 mm, Höhe=900 mm, Breite=1950 mm 2 mm starker Stahl, ISUZU weiß epoxidpulverbeschichtet, Teppich innen, Aluminiumscharniere, Türstopper, Regalhalter, Doppelöffnung, Euroinox-Verschlüsse

* Erhältlich solange der Vorrat reicht

HINWEIS: Die Informationen und Bilder – einschließlich der Farben der Produkte – bezüglich Ausstattung, äußerem Erscheinungsbild, Abmessungen usw. sind lediglich als Richtwerte zu betrachten und in keiner Weise verbindlich.
TITAN behält sich das Recht vor, Funktionen, Spezifikationen, Daten und Preise ohne vorherige Ankündigung zu ändern. Die auf der Website angegebenen Preise sind für vertragliche Zwecke in keiner Weise bindend und können je nach Gültigkeitsdauer der Preisliste variieren. Die Preise verstehen sich immer umsatzsteuerfrei.

€ 7.427,44

Euro VI OBD-E

PASSO 2500 mm

M21 GENERATION 4





Stahl-Dreiseitenkipper

Code	Bordwand	Externe Abmessungen
M 155 020 160E - M21 B	Eloxiertes Aluminium New Evo	3400x1950 mm

Seitliche Bordwände aus Aluminium, Höhe 400 mm, nur nach oben öffnend

Hintere Bordwand aus Aluminium, Höhe 400 mm, mit Doppelöffnung und automatischer Entriegelung

Ladeflächenstruktur aus Stahl S355JR, Stärke 3 mm
Stahl-Hilfsrahmen mit horizontalen Kugellagern
Vordere Bordwand aus Aluminium, Höhe 400 mm, mit Rungenhalter und gelochtem Kabinenschutzblech
Seitliche und hintere Bordwände, Höhe 400 mm, aus eloxiertem Aluminium
Vordere und hintere Steckrungen, verschraubt und abnehmbar, mit integrierten Öffnungsgriffen
In die Ladefläche eingelassene Seilspannringe (4+4)
Ausziehbarer hinterer Rungenhalter
Kugelhalterungen aus Stahl mit vibrationsdämpfenden PVC-Abdeckkappen
Kotflügel aus Thermoplast
Werkzeugkasten
Elektrohydraulische Steuereinheit mit Bedienelementen im Fahrerhaus, Batterietrennschalter, Sicherung und akustischem Signalgeber
Verchromter Teleskopzylinder, verschleißfest sowie witterungs- und korrosionsbeständig, mit Sicherheitsventil
KTL-Beschichtung (KTL-Tauchlackierung) und Pulverbeschichtung
Beleuchtung gemäß geltenden Vorschriften

HINWEIS: Die Informationen und Bilder – einschließlich der Farben der Produkte – bezüglich Ausstattung, äußerem Erscheinungsbild, Abmessungen usw. sind lediglich als Richtwerte zu betrachten und in keiner Weise verbindlich.
TITAN behält sich das Recht vor, Funktionen, Spezifikationen, Daten und Preise ohne vorherige Ankündigung zu ändern. Die auf der Website angegebenen Preise sind für vertragliche Zwecke in keiner Weise bindend und können je nach Gültigkeitsdauer der Preisliste variieren. Die Preise verstehen sich immer umsatzsteuerfrei.

€ 6.020,45



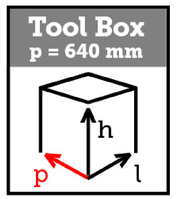



Euro VI OBD-E

PASSO 2760 mm

M21 GENERATION 4

Dreiseitenkipper aus Aluminium mit Hinterfahrerhauskästen H. 1200 mm

Code	Bordwand	Externe Abmessungen
M 155 021 255E - M21 B - 01	Eloxiertes Aluminium New Evo	3100x1950 mm

Seitliche Bordwände aus Aluminium H 400 mm mit Öffnung nur oben

Hintere Bordwand aus Aluminium H 400 mm mit doppelter Öffnung und automatischer Entriegelung

Ladeflächenkonstruktion aus Aluminiumblech, stärke 3 mm
Gegenrahmen aus verzinktem Stahl
Vordere Bordwand aus 400 mm starkem Aluminium mit lackierten Aluminium-Holzhaltern und Lochblech als Kabinenschutz aus Aluminium
Seitliche und hintere Bordwände 400 mm aus eloxiertem Aluminium erhältlich
Abnehmbare hintere Stützen mit integrierten Öffnungsgriffen
In die Ladefläche eingelassene Seilspannringe (3+3)
Kugelhalterungen aus Stahl mit vibrationsdämpfenden PVC-Kappen
Kotflügel aus Thermoplast
Werkzeugkasten
Elektrohydraulische Steuereinheit mit Bedienelementen im Fahrerhaus, Batterietrennschalter, Sicherung und akustischem Signalgeber
Verchromter Teleskopzylinder, beständig gegen Witterungseinflüsse und Rost, mit Sicherheitsventil
Scheinwerfer gemäß den Vorschriften

Lieferung und Montage eines Hinterfahrerhauskastens, Außenmaße: Tiefe=640 mm, Höhe=1200 mm, Breite=1950 mm 2 mm dicker Stahl, ISUZU weiß epoxidpulverbeschichtet, Innen-Teppich, Aluminium-Scharniere, Türstopper-Kolben, Regalhalter, Doppelöffnung, euroinox-Verschlüsse.

HINWEIS: Die Informationen und Bilder – einschließlich der Farben der Produkte – bezüglich Ausstattung, äußerem Erscheinungsbild, Abmessungen usw. sind lediglich als Richtwerte zu betrachten und in keiner Weise verbindlich.
TITAN behält sich das Recht vor, Funktionen, Spezifikationen, Daten und Preise ohne vorherige Ankündigung zu ändern. Die auf der Website angegebenen Preise sind für vertragliche Zwecke in keiner Weise bindend und können je nach Gültigkeitsdauer der Preisliste variieren. Die Preise verstehen sich immer umsatzsteuerfrei.

€ 11.243,75



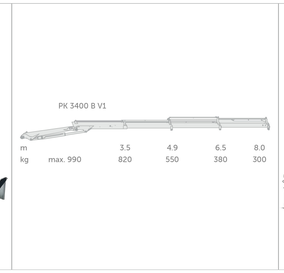







Euro VI OBD-E

PASSO 2760 mm

Dreiseitenkipper aus Aluminium mit Palfinger PK3400 B Kran

Code	Bordwand	Externe Abmessungen
M 155 021 591 - M21 B	Eloxiertes Aluminium New Evo	3100x1950 mm

Seitliche Bordwände aus Aluminium, Höhe 400 mm, nur nach oben öffnend

Hintere Bordwand aus Aluminium, Höhe 400 mm, mit Doppelöffnung und automatischer Entriegelung

Ladeflächenstruktur aus Aluminiumblech in einem Stück, Stärke 3 mm
Verzinkter Stahl-Hilfsrahmen
Vordere Bordwand aus Aluminium, Höhe 400 mm, mit lackiertem Aluminium-Rungenhalter und gelochtem Aluminium-Kabinenschutz
Seitliche und hintere Bordwände, Höhe 400 mm, aus eloxiertem Aluminium
Ausziehbare hintere Steckrungen mit integrierten Öffnungsgriffen
In die Ladefläche eingelassene Seilspannringe (3+3)
Kugelhalterungen aus Stahl mit vibrationsdämpfenden PVC-Abdeckkappen
Kotflügel aus Thermoplast
Werkzeugkasten
Hydraulikantrieb mit Zapfwelle am Getriebe, Sicherung und akustischem Signalgeber
Verchromter Teleskopzylinder, verschleißfest sowie witterungs- und korrosionsbeständig, mit Sicherheitsventil
Beleuchtung gemäß geltenden Vorschriften

Lieferung und Montage des Palfinger-Krans PK3400 B (3 hydraulische Ausschübe)

HINWEIS: Die Informationen und Bilder – einschließlich der Farben der Produkte – bezüglich Ausstattung, äußerem Erscheinungsbild, Abmessungen usw. sind lediglich als Richtwerte zu betrachten und in keiner Weise verbindlich.
TITAN behält sich das Recht vor, Funktionen, Spezifikationen, Daten und Preise ohne vorherige Ankündigung zu ändern. Die auf der Website angegebenen Preise sind für vertragliche Zwecke in keiner Weise bindend und können je nach Gültigkeitsdauer der Preisliste variieren. Die Preise verstehen sich immer umsatzsteuerfrei.

€ 27.300,00

Euro VI OBD-E

PASSO 2760 mm



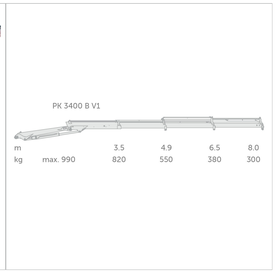



Hintenkipper aus Aluminium mit Palfinger PK3400 B Kran

Code	Bordwand	Externe Abmessungen
M 155 026 541 - M21 B	Lackiertes Aluminium	3200x1950 mm

Seitliche Bordwände aus lackiertem Aluminium, Höhe 350 mm, nur nach oben öffnend

Hintere Bordwand aus lackiertem Aluminium, Höhe 400 mm, mit Doppelöffnung und automatischer Entriegelung

Ladeflächenstruktur aus Aluminiumblech in einem Stück, Stärke 3 mm
Lackierter Stahl-Hilfsrahmen
Vordere Bordwand aus Aluminium, Höhe 400 mm, mit lackiertem Stahl-Rungenhalter und gelochtem, lackiertem Aluminium-Kabinenschutz
Seitliche Bordwände aus lackiertem Aluminium, Höhe 350 mm, mit verzinkten Öffnungsgriffen
Hintere Bordwand aus lackiertem Aluminium, Höhe 400 mm
Ausziehbare hintere Steckrungen
Kotflügel aus Thermoplast
Werkzeugkasten
Hydraulikantrieb mit Zapfwelle am Getriebe, Sicherung und akustischem Signalgeber
Verchromter Teleskopzylinder, verschleißfest sowie witterungs- und korrosionsbeständig, mit Sicherheitsventil
Beleuchtung gemäß geltenden Vorschriften

Lieferung und Montage des Palfinger-Krans PK3400 B (3 hydraulische Ausschübe)

HINWEIS: Die Informationen und Bilder – einschließlich der Farben der Produkte – bezüglich Ausstattung, äußerem Erscheinungsbild, Abmessungen usw. sind lediglich als Richtwerte zu betrachten und in keiner Weise verbindlich.
TITAN behält sich das Recht vor, Funktionen, Spezifikationen, Daten und Preise ohne vorherige Ankündigung zu ändern. Die auf der Website angegebenen Preise sind für vertragliche Zwecke in keiner Weise bindend und können je nach Gültigkeitsdauer der Preisliste variieren. Die Preise verstehen sich immer umsatzsteuerfrei.

€ 26.250,00

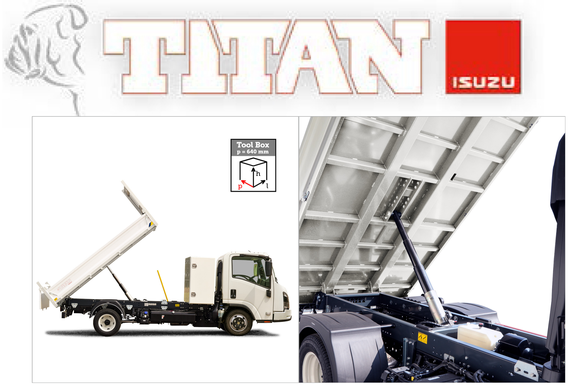

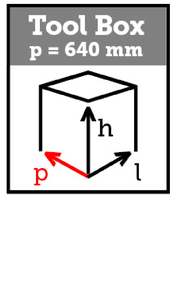

Euro VI OBD-E

PASSO 3360 mm

Hintenkipper aus Stahl

mit Hinterfahrerhauskästen H. 1200 mm

Code	Bordwand	Externe Abmessungen
M 155 025 108 - M21 B - 02	Glattes Stahl	3400x1950 mm

Seitliche Bordwände aus Stahl, Höhe 350 mm

Hintere Bordwand aus Stahl, Höhe 400 mm, mit automatischer Öffnung

Ladeflächenstruktur aus Stahl S355JR, Stärke 3 mm
Hilfsrahmen aus Stahl
Vordere Bordwand aus lackiertem Aluminium, Höhe 400 mm, mit Rungenhalter und gelochtem Kabinenschutzblech
Seitliche Bordwände mit einer Höhe von 350 mm und hintere Bordwand mit einer Höhe von 400 mm aus lackiertem Stahl
Vorder- und hintere Steckrungen, verschraubt und abnehmbar
Ausziehbarer hinterer Rungenhalter
Kotflügel aus Thermoplast
Werkzeugkasten
Elektrohydraulische Steuereinheit mit Bedienelementen im Fahrerhaus, Batterietrennschalter, Sicherung und akustischem Signalgeber
Verchromter Teleskopzylinder, verschleißfest sowie witterungs- und korrosionsbeständig, mit Sicherheitsventil
KTL-Beschichtung (KTL-Tauchlackierung) und Pulverbeschichtung
Beleuchtung gemäß geltenden Vorschriften

Lieferung und Montage eines Heckkabinen-Staukastens mit Außenabmessungen: Tiefe = 640 mm, Höhe = 1200 mm, Breite = 1950 mm, aus Stahlblech mit 2 mm Stärke, epoxidpulverbeschichtet in ISUZU-Weiß, mit Innenmatte, Aluminiumscharnieren, Türhalte-Druckdämpfern, Regaltür, Doppelöffnung und Euroinox-Verschlüssen

HINWEIS: Die Informationen und Bilder – einschließlich der Farben der Produkte – bezüglich Ausstattung, äußerem Erscheinungsbild, Abmessungen usw. sind lediglich als Richtwerte zu betrachten und in keiner Weise verbindlich.
TITAN behält sich das Recht vor, Funktionen, Spezifikationen, Daten und Preise ohne vorherige Ankündigung zu ändern. Die auf der Website angegebenen Preise sind für vertragliche Zwecke in keiner Weise bindend und können je nach Gültigkeitsdauer der Preisliste variieren. Die Preise verstehen sich immer umsatzsteuerfrei.

€ 7.582,99

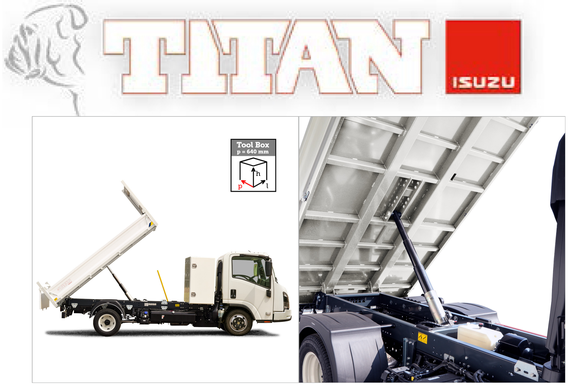

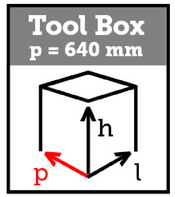



Euro VI OBD-E

PASSO 3360 mm

Hintenkipper aus Stahl
mit Hinterfahrerhauskästen H. 1200 mm

Code	Bordwand	Externe Abmessungen
M 155 025 107 - M21 B - 02	Glattes Aluminium	3400x1950 mm

Seitliche Bordwände aus Aluminium, Höhe 350 mm

Hintere Bordwand aus Aluminium, Höhe 400 mm, mit automatischer Öffnung

Ladeflächenstruktur aus Stahl S355JR, Stärke 3 mm
Hilfsrahmen aus Stahl
Vordere Bordwand aus lackiertem Aluminium, Höhe 400 mm, mit Rungenhalter und gelochtem Kabinenschutzblech
Seitliche Bordwände mit einer Höhe von 350 mm und hintere Bordwand mit einer Höhe von 400 mm aus lackiertem Aluminium
Vorder- und hintere Steckrungen, verschraubt und abnehmbar
Ausziehbarer hinterer Rungenhalter
Kotflügel aus Thermoplast
Werkzeugkasten
Elektrohydraulische Steuereinheit mit Bedienelementen im Fahrerhaus, Batterietrennschalter, Sicherung und akustischem Signalgeber
Verchromter Teleskopzylinder, verschleißfest sowie witterungs- und korrosionsbeständig, mit Sicherheitsventil
KTL-Beschichtung (KTL-Tauchlackierung) und Pulverbeschichtung
Beleuchtung gemäß geltenden Vorschriften

Lieferung und Montage eines Heckkabinen-Staukastens mit Außenabmessungen: Tiefe = 640 mm, Höhe = 1200 mm, Breite = 1950 mm, aus Stahlblech mit 2 mm Stärke, epoxidpulverbeschichtet in ISUZU-Weiß, mit Innenmatte, Aluminiumscharnieren, Türhalte-Druckdämpfern, Regaltür, Doppelöffnung und Euroinox-Verschlüssen

HINWEIS: Die Informationen und Bilder – einschließlich der Farben der Produkte – bezüglich Ausstattung, äußerem Erscheinungsbild, Abmessungen usw. sind lediglich als Richtwerte zu betrachten und in keiner Weise verbindlich.
TITAN behält sich das Recht vor, Funktionen, Spezifikationen, Daten und Preise ohne vorherige Ankündigung zu ändern. Die auf der Website angegebenen Preise sind für vertragliche Zwecke in keiner Weise bindend und können je nach Gültigkeitsdauer der Preisliste variieren. Die Preise verstehen sich immer umsatzsteuerfrei.

€ 7.582,99

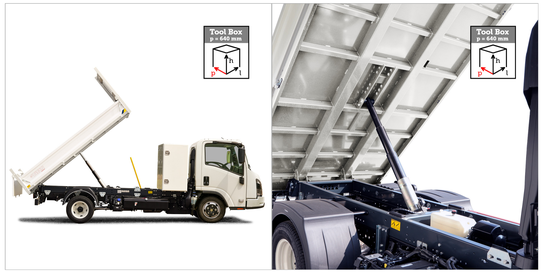

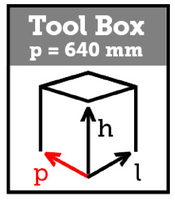



Euro VI OBD-E

PASSO 2760 mm

Hintenkipper aus Stahl mit Hinterfahrerhauskästen H. 1200 mm

Code	Bordwand	Externe Abmessungen
M 155 025 104 - M21 B - 02	Glattes Stahl	3200x1950 mm

Seitliche Bordwände aus Stahl H 350 mm

Hintere Bordwand aus Stahl H 400 mm mit automatischer Öffnung

Ladeflächenkonstruktion aus Stahl S355JR, stärke 3 mm
Gegenrahmen aus Stahl
Vordere Bordwand aus lackiertem Aluminium, 400 mm, mit Stangenhalterung und Lochblech als Kabinenschutz
Seitliche Bordwände 350 mm und hintere Bordwand 400 mm aus lackiertem Stahl
Vordere und hintere Stangen verschraubt und abnehmbar
Hinterer Stangenhalter abnehmbar
Kotflügel aus Thermoplast
Werkzeugkasten
Elektrohydraulische Steuereinheit mit Bedienelementen im Fahrerhaus, Batterietrennschalter, Sicherung und akustischem Signalgeber
Verchromter Teleskopzylinder, verschleißfest, witterungs- und rostbeständig, mit Sicherheitsventil
Kataphorese-Behandlung und Pulverbeschichtung
Scheinwerfer gemäß den Vorschriften.

Lieferung und Montage eines Hinterfahrerhauskastens, Außenmaße: Tiefe=640 mm, Höhe=1200 mm, Breite=1950 mm 2 mm starker Stahl, ISUZU weiß epoxidpulverbeschichtet, Teppich innen, Aluminiumscharniere, Türstopper, Regalhalter, Doppelöffnung, Euroinox-Verschlüsse

HINWEIS: Die Informationen und Bilder – einschließlich der Farben der Produkte – bezüglich Ausstattung, äußerem Erscheinungsbild, Abmessungen usw. sind lediglich als Richtwerte zu betrachten und in keiner Weise verbindlich.
TITAN behält sich das Recht vor, Funktionen, Spezifikationen, Daten und Preise ohne vorherige Ankündigung zu ändern. Die auf der Website angegebenen Preise sind für vertragliche Zwecke in keiner Weise bindend und können je nach Gültigkeitsdauer der Preisliste variieren. Die Preise verstehen sich immer umsatzsteuerfrei.

€ 7.427,44

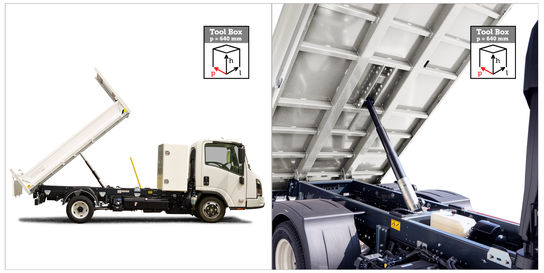

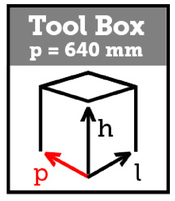



Euro VI OBD-E

PASSO 2760 mm

Hintenkipper aus Stahl mit Hinterfahrerhauskästen H. 1200 mm

Code	Bordwand	Externe Abmessungen
M 155 025 103 - M21 B - 02	Glattes Aluminium	3200x1950 mm

Seitliche Bordwände aus Aluminium 350 mm

Hintere Bordwand aus Aluminium H 400 mm mit automatischer Öffnung

Ladeflächenkonstruktion aus Stahl S355JR, stärke 3 mm
Gegenrahmen aus Stahl
Vordere Bordwand aus lackiertem Aluminium, 400 mm, mit Stangenhalterung und Lochblech als Kabinenschutz
Seitliche Bordwände 350 mm und hintere Bordwand 400 mm aus lackiertem Aluminium
Vordere und hintere Stangen verschraubt und abnehmbar
Abnehmbarer hinterer Stangenhalter
Kotflügel aus Thermoplast
Werkzeugkasten
Elektrohydraulische Steuereinheit mit Bedienelementen im Fahrerhaus, Batterietrennschalter, Sicherung und akustischem Signalgeber
Verchromter Teleskopzylinder, verschleißfest, witterungsbeständig und rostfrei, mit Sicherheitsventil
Kataphorese-Behandlung und Pulverbeschichtung
Scheinwerfer gemäß den Vorschriften.

Lieferung und Montage eines Hinterfahrerhauskastens, Außenmaße Tiefe=640 mm, Höhe=1200 mm, Breite=1950 mm 2 mm starker Stahl, ISUZU weiß epoxidpulverbeschichtet, Teppich innen, Aluminiumscharniere, Türstopper, Regalhalter, Doppelöffnung, Euroinox-Verschlüsse

HINWEIS: Die Informationen und Bilder – einschließlich der Farben der Produkte – bezüglich Ausstattung, äußerem Erscheinungsbild, Abmessungen usw. sind lediglich als Richtwerte zu betrachten und in keiner Weise verbindlich.
TITAN behält sich das Recht vor, Funktionen, Spezifikationen, Daten und Preise ohne vorherige Ankündigung zu ändern. Die auf der Website angegebenen Preise sind für vertragliche Zwecke in keiner Weise bindend und können je nach Gültigkeitsdauer der Preisliste variieren. Die Preise verstehen sich immer umsatzsteuerfrei.

€ 7.427,44





Euro VI OBD-E

PASSO 2760 mm

Hintenkipper aus Stahl

Code	Bordwand	Externe Abmessungen
M 155 025 068 - M21 B - 02	Glattes Stahl	3400x1950 mm

Seitliche Bordwände aus Stahl, Höhe 350 mm

Hintere Bordwand aus Stahl, Höhe 400 mm, mit automatischer Öffnung

Ladeflächenstruktur aus Stahl S355JR, Stärke 3 mm
Hilfsrahmen aus Stahl
Vordere Bordwand aus lackiertem Aluminium, Höhe 400 mm, mit Rungenhalter und gelochtem Kabinenschutzblech
Seitliche Bordwände mit einer Höhe von 350 mm und hintere Bordwand mit einer Höhe von 400 mm aus lackiertem Stahl
Vorder- und hintere Steckrungen, verschraubt und abnehmbar
Ausziehbarer hinterer Rungenhalter
Kotflügel aus Thermoplast
Werkzeugkasten
Elektrohydraulische Steuereinheit mit Bedienelementen im Fahrerhaus, Batterietrennschalter, Sicherung und akustischem Signalgeber
Verchromter Teleskopzylinder, verschleißfest sowie witterungs- und korrosionsbeständig, mit Sicherheitsventil
KTL-Beschichtung (KTL-Tauchlackierung) und Pulverbeschichtung
Beleuchtung gemäß geltenden Vorschriften

HINWEIS: Die Informationen und Bilder – einschließlich der Farben der Produkte – bezüglich Ausstattung, äußerem Erscheinungsbild, Abmessungen usw. sind lediglich als Richtwerte zu betrachten und in keiner Weise verbindlich.
TITAN behält sich das Recht vor, Funktionen, Spezifikationen, Daten und Preise ohne vorherige Ankündigung zu ändern. Die auf der Website angegebenen Preise sind für vertragliche Zwecke in keiner Weise bindend und können je nach Gültigkeitsdauer der Preisliste variieren. Die Preise verstehen sich immer umsatzsteuerfrei.

€ 5.863,88

Euro VI OBD-E

PASSO 2760 mm





Hintenkipper aus Stahl

Code	Bordwand	Externe Abmessungen
M 155 025 067 - M21 B - 02	Glattes Aluminium	3400x1950 mm

Seitliche Bordwände aus Aluminium, Höhe 350 mm

Hintere Bordwand aus Aluminium, Höhe 400 mm, mit automatischer Öffnung

Ladeflächenstruktur aus Stahl S355JR, Stärke 3 mm
Hilfsrahmen aus Stahl
Vordere Bordwand aus lackiertem Aluminium, Höhe 400 mm, mit Rungenhalter und gelochtem Kabinenschutzblech
Seitliche Bordwände mit einer Höhe von 350 mm und hintere Bordwand mit einer Höhe von 400 mm aus lackiertem Aluminium
Vorder- und hintere Steckrungen, verschraubt und abnehmbar
Ausziehbarer hinterer Rungenhalter
Kotflügel aus Thermoplast
Werkzeugkasten
Elektrohydraulische Steuereinheit mit Bedienelementen im Fahrerhaus, Batterietrennschalter, Sicherung und akustischem Signalgeber
Verchromter Teleskopzylinder, verschleißfest sowie witterungs- und korrosionsbeständig, mit Sicherheitsventil
KTL-Beschichtung (KTL-Tauchlackierung) und Pulverbeschichtung
Beleuchtung gemäß geltenden Vorschriften

HINWEIS: Die Informationen und Bilder – einschließlich der Farben der Produkte – bezüglich Ausstattung, äußerem Erscheinungsbild, Abmessungen usw. sind lediglich als Richtwerte zu betrachten und in keiner Weise verbindlich.
TITAN behält sich das Recht vor, Funktionen, Spezifikationen, Daten und Preise ohne vorherige Ankündigung zu ändern. Die auf der Website angegebenen Preise sind für vertragliche Zwecke in keiner Weise bindend und können je nach Gültigkeitsdauer der Preisliste variieren. Die Preise verstehen sich immer umsatzsteuerfrei.

€ 5.863,88



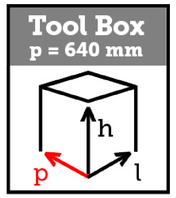



Euro VI OBD-E

PASSO 2760 mm

Hinterkipper aus Aluminium mit Hinterfahrerhauskasten H 1200 mm

Code	Bordwand	Externe Abmessungen
M 155 026 207 - M21 B - 01	Lackiertes Aluminium	3200x1950 mm

Seitliche Bordwände aus lackiertem Aluminium H 350 mm mit Öffnung nur oben

Hintere Bordwand aus lackiertem Aluminium H 400 mm mit doppelter Öffnung und automatischer Entriegelung

Ladeflâchenkonstruktion aus Aluminiumblech, stärke 3 mm
Gegenrahmen aus lackiertem Stahl
Vordere Bordwand aus Aluminium H 400 mm, mit lackiertem Stangenhalter aus Stahl und Lochblech aus lackiertem Aluminium als Kabinenschutz
Seitliche Bordwände aus lackiertem Aluminium, H 350 mm, mit verzinkten Öffnungsgriffen
Hintere Bordwand aus lackiertem Aluminium H 400 mm
Abnehmbare hintere Stangen
Kotflügel aus Thermoplast
Werkzeugkasten
Elektrohydraulische Steuereinheit mit Bedienelementen im Fahrerhaus,
Batterietrennschalter, Sicherung und akustischem Signalgeber
Verchromter Teleskopzylinder, verschleißfest, witterungsbeständig und rostfrei, mit Sicherheitsventil
Scheinwerfer gemäß den Vorschriften

Lieferung und Montage eines Hinterfahrerhauskastens, Außenmaße: Tiefe = 640 mm, Höhe = 1200 mm, Breite = 1950 mmmm aus 2 mm starkem Stahl, beschichtet mit weißem ISUZU Epoxidpulver, Innen-Teppich, Aluminium-Scharniere, Türblocker-Kolben, Regalhalter, Doppelöffnung, Euroinox-Verschlüsse.

HINWEIS: Die Informationen und Bilder – einschließlich der Farben der Produkte – bezüglich Ausstattung, äußerem Erscheinungsbild, Abmessungen usw. sind lediglich als Richtwerte zu betrachten und in keiner Weise verbindlich.
TITAN behält sich das Recht vor, Funktionen, Spezifikationen, Daten und Preise ohne vorherige Ankündigung zu ändern. Die auf der Website angegebenen Preise sind für vertragliche Zwecke in keiner Weise bindend und können je nach Gültigkeitsdauer der Preisliste variieren. Die Preise verstehen sich immer umsatzsteuerfrei.

€ 9.990,13

Euro VI OBD-E

PASSO 2500 mm





Hintenkipper aus Stahl

Code	Bordwand	Externe Abmessungen
M 155 025 066 - M21 B - 02	Glattes Stahl	3200x1950 mm

Seitliche Bordwände aus Stahl H 350 mm

Hintere Bordwand aus Stahl H 400 mm mit automatischer Öffnung

Ladeflächenkonstruktion aus Stahl S355JR . 3 mm
Gegenrahmen aus Lackiertem Stahl
Vordere Bordwand aus lackiertem Aluminium, 400 mm, mit Stangenhaltern und Lochblech als Kabinenschutz
Seitliche Bordwände 350 mm und hintere Bordwand 400 mm aus lackiertem Stahl
Vordere und hintere Stangen verschraubt und abnehmbar
Hinterer Stangenhalter abnehmbar
Kotflügel aus Thermoplast
Werkzeugkasten
Elektrohydraulische Steuereinheit mit Bedienelementen im Fahrerhaus, Batterietrennschalter, Sicherung und akustischem Signalgeber
Verchromter Teleskopzylinder, verschleißfest, witterungs- und rostbeständig, mit Sicherheitsventil
Kataphorese-Behandlung und Pulverbeschichtung
Scheinwerfer gemäß den Vorschriften.

HINWEIS: Die Informationen und Bilder – einschließlich der Farben der Produkte – bezüglich Ausstattung, äußerem Erscheinungsbild, Abmessungen usw. sind lediglich als Richtwerte zu betrachten und in keiner Weise verbindlich.
TITAN behält sich das Recht vor, Funktionen, Spezifikationen, Daten und Preise ohne vorherige Ankündigung zu ändern. Die auf der Website angegebenen Preise sind für vertragliche Zwecke in keiner Weise bindend und können je nach Gültigkeitsdauer der Preisliste variieren. Die Preise verstehen sich immer umsatzsteuerfrei.

€ 5.629,07

Euro VI OBD-E

PASSO 2500 mm





Hintenkipper aus Stahl

Code	Bordwand	Externe Abmessungen
M 155 025 065 - M21 B - 02	Glattes Aluminium	3200x1950 mm

Seitliche Bordwände aus Aluminium 350 mm

Hintere Bordwand aus Aluminium H 400 mm mit automatischer Öffnung

Ladefläche aus einen stück Stahl, stärke 3 mm
Gegenrahmen aus Lackiertem Stahl
Vordere Bordwand aus lackiertem Aluminium, 400 mm, mit Stangenhaltern und Lochblech als Kabinenschutz
Seitliche Bordwände 350 mm und hintere Bordwand 400 mm aus lackiertem Aluminium
Vordere und hintere Stangen verschraubt und abnehmbar
Hinterer Stangenhalter abnehmbar
Kotflügel aus Thermoplast
Werkzeugkasten
Elektrohydraulische Steuereinheit mit Bedienelementen im Fahrerhaus, Batterietrennschalter, Sicherung und akustischem Signalgeber
Verchromter Teleskopzylinder, verschleißfest, witterungsbeständig und rostfrei, mit Sicherheitsventil
Kataphorese-Behandlung und Pulverbeschichtung
Scheinwerfer gemäß den Vorschriften.

HINWEIS: Die Informationen und Bilder – einschließlich der Farben der Produkte – bezüglich Ausstattung, äußerem Erscheinungsbild, Abmessungen usw. sind lediglich als Richtwerte zu betrachten und in keiner Weise verbindlich.
TITAN behält sich das Recht vor, Funktionen, Spezifikationen, Daten und Preise ohne vorherige Ankündigung zu ändern. Die auf der Website angegebenen Preise sind für vertragliche Zwecke in keiner Weise bindend und können je nach Gültigkeitsdauer der Preisliste variieren. Die Preise verstehen sich immer umsatzsteuerfrei.

€ 5.629,07



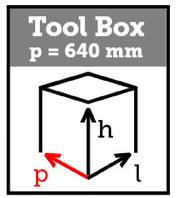



Euro VI OBD-E

PASSO 2500 mm

Hintenkipper aus Aluminium mit Hinterfahrerhauskästen H. 1200 mm

Code	Bordwand	Externe Abmessungen
M 155 026 403 - M21 B - 01	Lackiertes Aluminium	2600x1950 mm

Seitliche Bordwände aus lackiertem Aluminium H 350 mm mit Öffnung nur oben

Hintere Bordwand aus lackiertem Aluminium H 400 mm mit doppelter Öffnung und automatischer Entriegelung

Ladefläche aus 3 mm starkem Aluminiumblech
Gegenrahmen aus lackiertem Stahl
Vordere Bordwand aus Aluminium, 400 mm, mit lackiertem Stahl-Stangenhalter und Lochblech als Kabinenschutz aus lackiertem Aluminium
Seitliche Bordwände aus lackiertem Aluminium, 350 mm, mit verzinkten Öffnungsgriffen
Hintere Bordwand 400 mm aus lackiertem Aluminium
Abnehmbare Heckstützen
Kotflügel aus Thermoplast
Werkzeugkasten
Elektrohydraulische Steuereinheit mit Bedienelementen im Fahrerhaus, Batterietrennschalter, Sicherung und akustischem Signalgeber
Verchromter Teleskopzylinder, verschleißfest, witterungsbeständig und rostfrei, mit Sicherheitsventil
Scheinwerfer gemäß den Vorschriften

Lieferung und Montage eines Hinterfahrerhauskastens, Außenmaße: Tiefe=640 mm, Höhe=1200 mm, Breite=1950 mm 2 mm starker Stahl, ISUZU weiß epoxidpulverbeschichtet, Teppich innen, Aluminiumscharniere, Türstopper, Regalhalter, Doppelöffnung, Euroinox-Verschlüsse

HINWEIS: Die Informationen und Bilder – einschließlich der Farben der Produkte – bezüglich Ausstattung, äußerem Erscheinungsbild, Abmessungen usw. sind lediglich als Richtwerte zu betrachten und in keiner Weise verbindlich.
TITAN behält sich das Recht vor, Funktionen, Spezifikationen, Daten und Preise ohne vorherige Ankündigung zu ändern. Die auf der Website angegebenen Preise sind für vertragliche Zwecke in keiner Weise bindend und können je nach Gültigkeitsdauer der Preisliste variieren. Die Preise verstehen sich immer umsatzsteuerfrei.

€ 9.755,33

Euro VI OBD-E

PASSO 2500 mm



Hinterkipper aus Aluminium

Code	Bordwand	Externe Abmessungen
M 155 026 001 - M21 B - 01	Lackiertes Aluminium	3200x1950 mm

Seitliche Bordwände aus lackiertem Aluminium H 350 mm mit Öffnung nur oben

Hintere Bordwand aus lackiertem Aluminium H 400 mm mit doppelter Öffnung und automatischer Entriegelung

Ladeflâchenkonstruktion aus 3 mm starkem Aluminiumblech
Gegenrahmen aus lackiertem Stahl
Vordere Bordwand aus Aluminium H 400 mm, mit lackiertem Stangenhalter aus Stahl und Lochblech aus lackiertem Aluminium als Kabinenschutz
Seitliche Bordwände aus lackiertem Aluminium, 350 mm, mit verzinkten Öffnungsgriffen
Hintere Bordwand aus lackiertem Aluminium H 400 mm
Abnehmbare hintere Stangen
Kotflügel aus Thermoplast
Werkzeugkasten
Elektrohydraulische Steuereinheit mit Bedienelementen im Fahrerhaus, Batterietrennschalter, Sicherung und akustischem Signalgeber
Verchromter Teleskopzylinder, verschleißfest, witterungsbeständig und rostfrei, mit Sicherheitsventil
Scheinwerfer gemäß den Vorschriften

HINWEIS: Die Informationen und Bilder – einschließlich der Farben der Produkte – bezüglich Ausstattung, äußerem Erscheinungsbild, Abmessungen usw. sind lediglich als Richtwerte zu betrachten und in keiner Weise verbindlich.
TITAN behält sich das Recht vor, Funktionen, Spezifikationen, Daten und Preise ohne vorherige Ankündigung zu ändern. Die auf der Website angegebenen Preise sind für vertragliche Zwecke in keiner Weise bindend und können je nach Gültigkeitsdauer der Preisliste variieren. Die Preise verstehen sich immer umsatzsteuerfrei.

€ 8.192,79

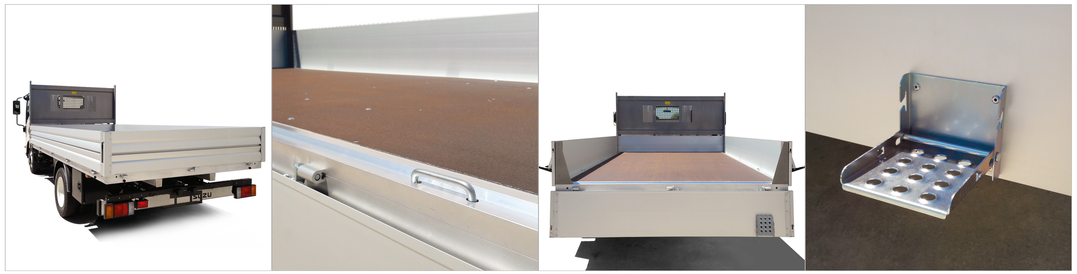



Feste Brücke aus Aluminium Plus

Code	Bordwand	Externe Abmessungen
M 155 010 077 - M21 B - 01*	Aluminium	3700x1950 mm

Seitliche Bordwände und Hintere Bordwand aus eloxiertem Aluminium H 400 mm mit Öffnung nur oben

Ladeflâchenkonstruktion aus Aluminium mit Boden aus mehrschichtigem Bootsbausperrholz in einer einzigen versiegelten Platte, die mit verzinkten Schrauben befestigt ist.
Aluminiumrahmen.
Vordere Bordwand aus eloxiertem Aluminium H 400 mm, integriert mit Stangenhalterung und Lochblech aus lackiertem Aluminium als Kabinenschutz.
Seitliche Bordwände aus eloxiertem Aluminium H 400 mm mit integrierten Öffnungsgriffen
Hintere Bordwand aus eloxiertem Aluminium H 400 mm
Trittstufe an der hinteren Bordwand
In den Längsträger der Ladefläche eingelassene Seilspannvorrichtungen (3+3) Kotflügel aus Thermoplast
Werkzeugkasten
Scheinwerfer gemäß den Vorschriften
* Erhältlich solange der Vorrat reicht

HINWEIS: Die Informationen und Bilder – einschließlich der Farben der Produkte – bezüglich Ausstattung, äußerem Erscheinungsbild, Abmessungen usw. sind lediglich als Richtwerte zu betrachten und in keiner Weise verbindlich.
TITAN behält sich das Recht vor, Funktionen, Spezifikationen, Daten und Preise ohne vorherige Ankündigung zu ändern. Die auf der Website angegebenen Preise sind für vertragliche Zwecke in keiner Weise bindend und können je nach Gültigkeitsdauer der Preisliste variieren. Die Preise verstehen sich immer umsatzsteuerfrei.

Euro VI OBD-E

PASSO 2500 mm

Dreiseitenkipper aus Aluminium





Code	Bordwand	Externe Abmessungen
M 155 021 024E - M21 B - 01	Eloxiertes Aluminium New Evo	3100x1950 mm

Seitliche Bordwände aus Aluminium H 400 mm mit Öffnung nur oben

Hintere Bordwand aus Aluminium H 400 mm mit doppelter Öffnung und automatischer Entriegelung

Ladeflächenkonstruktion aus Aluminiumblech, stärke 3 mm
Gegenrahmen aus verzinktem Stahl
Vordere Bordwand aus 400 mm starkem Aluminium mit lackiertem Aluminium-Stangenhalter und Lochblech aus Aluminium als Kabinenschutz
Seitliche und hintere Bordwände 400 mm aus eloxiertem Aluminium erhältlich
Abnehmbare hintere Stützen mit integrierten Öffnungsgriffen
In die Ladefläche eingelassene Seilspannringe (3+3)
Kugelhalterungen aus Stahl mit vibrationsdämpfenden PVC-Kappen
Kotflügel aus Thermoplast
Werkzeugkasten
Elektrohydraulische Steuereinheit mit Bedienelementen im Fahrerhaus, Batterietrennschalter, Sicherung und akustischem Signalgeber
Verchromter Teleskopzylinder, beständig gegen Witterungseinflüsse und Rost, mit Sicherheitsventil
Scheinwerfer gemäß den Vorschriften

HINWEIS: Die Informationen und Bilder – einschließlich der Farben der Produkte – bezüglich Ausstattung, äußerem Erscheinungsbild, Abmessungen usw. sind lediglich als Richtwerte zu betrachten und in keiner Weise verbindlich.
TITAN behält sich das Recht vor, Funktionen, Spezifikationen, Daten und Preise ohne vorherige Ankündigung zu ändern. Die auf der Website angegebenen Preise sind für vertragliche Zwecke in keiner Weise bindend und können je nach Gültigkeitsdauer der Preisliste variieren. Die Preise verstehen sich immer umsatzsteuerfrei.

€ 8.250,00





Planenvan Plus

Code	Bordwand	Externe Abmessungen
M 155 040 006 - M21 B - 01*	Aluminium	4500x1950 mm

Seitliche Bordwände und hintere Bordwand aus eloxiertem Aluminium H 400 mm, mit Öffnung nur oben

Ladeflächenkonstruktion aus Aluminium mit einer Ladefläche aus mehrschichtigem Bootsbausperrholz in einem einzigen, versiegelten und mit verzinkten Schrauben befestigten Blech
Aluminiumrahmen
Vordere Bordwand aus eloxiertem Aluminium, 400 mm, integriert mit Stangenhalter und Lochblech als Kabinenschutz
aus lackiertem Aluminium
Seitliche Bordwände aus eloxiertem Aluminium, 400 mm, mit integrierten Öffnungsgriffen
Hintere Bordwand aus 400 mm eloxiertem Aluminium
an der hinteren Bordwand befestigte Trittstufe
Seilspannvorrichtungen am Längsträger der Ladefläche eingelassen (3+3)
Kotflügel aus Thermoplast
Werkzeugkasten
Feste Aluminium-Rahmenkonstruktion
Graue PVC-Plane, an 3 Seiten verschiebbar, mit seitlichem TIR-Verschluss und Zick-Zack-Verschluss hinten
Aluminium-Schutzleisten an 3 Seiten
Aluminium-Dachkonstruktion
Scheinwerfer gemäß den Vorschriften
* Erhältlich solange der Vorrat reicht
* Transportkosten bitte bei der MIDI EUROPE-Geschäftsstelle erfragen

HINWEIS: Die Informationen und Bilder – einschließlich der Farben der Produkte – bezüglich Ausstattung, äußerem Erscheinungsbild, Abmessungen usw. sind lediglich als Richtwerte zu betrachten und in keiner Weise verbindlich.
TITAN behält sich das Recht vor, Funktionen, Spezifikationen, Daten und Preise ohne vorherige Ankündigung zu ändern. Die auf der Website angegebenen Preise sind für vertragliche Zwecke in keiner Weise bindend und können je nach Gültigkeitsdauer der Preisliste variieren. Die Preise verstehen sich immer umsatzsteuerfrei.

TITAN ISUZU

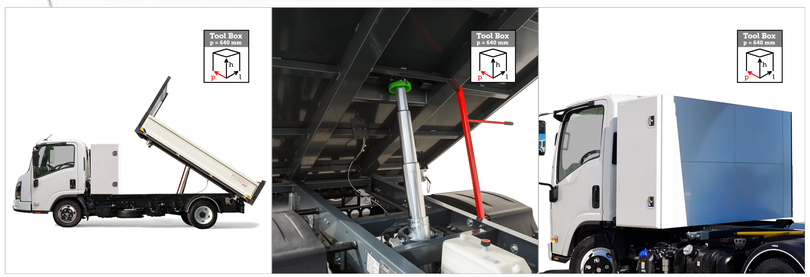



Euro VI OBD-E

PASSO 3360 mm

M21 GENERATION 4

Dreiseitenkipper aus Stahl mit Hinterfahrerhauskästen H. 1200 mm

Code	Bordwand	Externe Abmessungen
M 155 020 411E - M21 B	Glattes Stahl	3400x1950 mm

Seitliche Bordwände aus Stahl H 400 mm mit Öffnung nur oben

Hintere Bordwand aus Stahl H 400 mm mit doppelter Öffnung und automatischer Entriegelung

Ladeflächenkonstruktion aus Stahl S355JR, stärke 3 mm
Gegen Stahlrahmen mit horizontalen Kugeln
Vordere Bordwand aus Stahl, 400 mm, mit Stangenhalterung und Lochblech als Kabinenschutz
Seitliche und hintere Bordwände, 400 mm, aus Stahl erhältlich
Vordere und hintere Stangen verschraubt und abnehmbar, mit integrierten Öffnungsgriffen
In die Ladefläche eingelassene Seilspannringe
Hintere Stangenhalterung abnehmbar
Kugelhalterungen aus Stahl mit vibrationsdämpfenden PVC-Kappen
Kotflügel aus Thermoplast
Werkzeugkasten
Elektrohydraulische Steuereinheit mit Bedienelementen im Fahrerhaus, Batterietrennschalter, Sicherung und akustischem Signalgeber
Verzinkter und verchromter Teleskopzylinder, beständig gegen Witterungseinflüsse und Rost, mit Sicherheitsventil
Kataphorese-Behandlung und Pulverbeschichtung
Scheinwerfer gemäß den Vorschriften.

Lieferung und Montage eines Hinterfahrerhauskastens, Außenmaße Tiefe=640 mm, Höhe=1200 mm, Breite=1950 mm 2 mm dicker Stahl, ISUZU weiß epoxid-pulverbeschichtet, Innen-Teppich, Aluminium-Scharniere, Türstopper-Kolben, Regalhalter, Doppelöffnung, euroinox-Verschlüsse.

HINWEIS: Die Informationen und Bilder – einschließlich der Farben der Produkte – bezüglich Ausstattung, äußerem Erscheinungsbild, Abmessungen usw. sind lediglich als Richtwerte zu betrachten und in keiner Weise verbindlich.
TITAN behält sich das Recht vor, Funktionen, Spezifikationen, Daten und Preise ohne vorherige Ankündigung zu ändern. Die auf der Website angegebenen Preise sind für vertragliche Zwecke in keiner Weise bindend und können je nach Gültigkeitsdauer der Preisliste variieren. Die Preise verstehen sich immer umsatzsteuerfrei.

€ 8.052,70

TITAN ISUZU

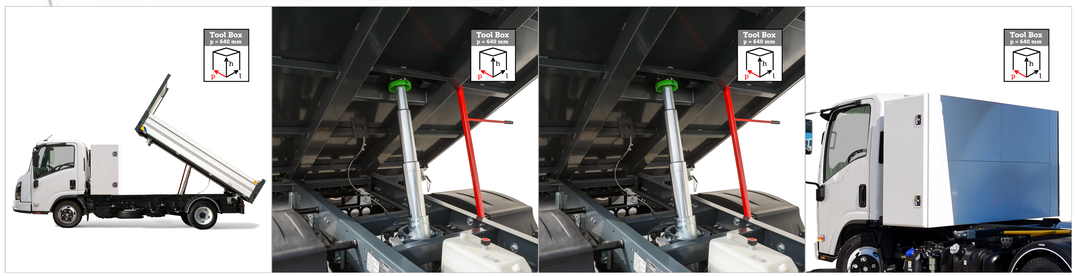



Euro VI OBD-E

PASSO 3360 mm

M21 GENERATION 4

Dreiseitenkipper aus Stahl mit Hinterfahrerhauskästen H. 1200 mm

Code	Bordwand	Externe Abmessungen
M 155 020 409E - M21 B	Eloxiertes Aluminium New Evo	3400x1950 mm

Seitliche Bordwände aus Aluminium H 400 mm mit Öffnung nur oben

Hintere Bordwand aus Aluminium H 400 mm mit doppelter Öffnung und automatischer Entriegelung

Ladeflächenkonstruktion aus Stahl S355JR, stärke 3 mm
Gegen Stahlrahmen mit horizontalen Kugeln
Vordere Bordwand aus Aluminium, 400 mm, mit Stangenhalterung und Lochblech als Kabinenschutz
Seitliche und hintere Bordwände, 400 mm, aus eloxiertem Aluminium erhältlich
Vordere und hintere Stangen verschraubt und abnehmbar, mit integrierten Öffnungsgriffen
In die Ladefläche eingelassene Seilspannringe
Hintere Stangenhalterung abnehmbar
Kugelhalterungen aus Stahl mit vibrationsdämpfenden PVC-Kappen
Kotflügel aus Thermoplast
Werkzeugkasten
Elektrohydraulische Steuereinheit mit Bedienelementen im Fahrerhaus, Batterietrennschalter, Sicherung und akustischem Signalgeber
Verzinkter und verchromter Teleskopzylinder, beständig gegen Witterungseinflüsse und Rost, mit Sicherheitsventil
Kataphorese-Behandlung und Pulverbeschichtung
Scheinwerfer gemäß den Vorschriften.

Lieferung und Montage eines Hinterfahrerhauskastens, Außenmaße: Tiefe=640 mm, Höhe=1200 mm, Breite=1950 mm 2 mm dicker Stahl, ISUZU weiß epoxid-pulverbeschichtet, Innen-Teppich, Aluminium-Scharniere, Türstopper-Kolben, Regalhalter, Doppelöffnung, euroinox-Verschlüsse

HINWEIS: Die Informationen und Bilder – einschließlich der Farben der Produkte – bezüglich Ausstattung, äußerem Erscheinungsbild, Abmessungen usw. sind lediglich als Richtwerte zu betrachten und in keiner Weise verbindlich.
TITAN behält sich das Recht vor, Funktionen, Spezifikationen, Daten und Preise ohne vorherige Ankündigung zu ändern. Die auf der Website angegebenen Preise sind für vertragliche Zwecke in keiner Weise bindend und können je nach Gültigkeitsdauer der Preisliste variieren. Die Preise verstehen sich immer umsatzsteuerfrei.

€ 7.896,13

Euro VI OBD-E

PASSO 2760 mm

M21 GENERATION 4





Dreiseitenkipper aus Stahl

Code	Bordwand	Externe Abmessungen
M 155 020 097E - M21 B*	Verstärktes Aluminium TR30 doppelwandig	3400x1950 mm

Seitliche Bordwände aus Aluminium H 400 mm mit Öffnung nur oben

Hintere Bordwand aus Aluminium H 400 mm mit doppelter Öffnung und automatischer Entriegelung

Ladeflächenkonstruktion aus Stahl S355JR, stärke 3 mm
Gegen Stahlrahmen mit horizontalen Kugeln
Vordere Bordwand aus Stahl, 400 mm, mit Stangenhalterung und Lochblech als Kabinenschutz
Seitliche und hintere Bordwände, 400 mm, aus eloxiertem Aluminium erhältlich
Vordere und hintere Stangen verschraubt und abnehmbar, mit integrierten Öffnungsgriffen
In die Ladefläche eingelassene Seilspannringe
Hintere Stangenhalterung abnehmbar
Kugelhalterungen aus Stahl mit vibrationsdämpfenden PVC-Kappen
Kotflügel aus Thermoplast
Werkzeugkasten
Elektrohydraulische Steuereinheit mit Bedienelementen im Fahrerhaus, Batterietrennschalter, Sicherung und akustischem Signalgeber
Verzinkter und verchromter Teleskopzylinder, beständig gegen Witterungseinflüsse und Rost, mit Sicherheitsventil
Kataphorese-Behandlung und Pulverbeschichtung
Scheinwerfer gemäß den Vorschriften.

Erhältlich solange der Vorrat reicht mit Bordwände Verstärktes Aluminium TR30 doppelwandig

HINWEIS: Die Informationen und Bilder – einschließlich der Farben der Produkte – bezüglich Ausstattung, äußerem Erscheinungsbild, Abmessungen usw. sind lediglich als Richtwerte zu betrachten und in keiner Weise verbindlich.
TITAN behält sich das Recht vor, Funktionen, Spezifikationen, Daten und Preise ohne vorherige Ankündigung zu ändern. Die auf der Website angegebenen Preise sind für vertragliche Zwecke in keiner Weise bindend und können je nach Gültigkeitsdauer der Preisliste variieren. Die Preise verstehen sich immer umsatzsteuerfrei.

€ 6.645,71

Euro VI OBD-E

PASSO 2760 mm

M21 GENERATION 4





Dreiseitenkipper aus Stahl

Code	Bordwand	Externe Abmessungen
M 155 020 096E - M21 B	Glattes Stahl	3400x1950 mm

Seitliche Bordwände aus Stahl H 400 mm mit Öffnung nur oben

Hintere Bordwand aus Stahl H 400 mm mit doppelter Öffnung und automatischer Entriegelung

Ladeflächenkonstruktion aus Stahl S355JR, stärke 3 mm
Gegen Stahlrahmen mit horizontalen Kugeln
Vordere Bordwand aus Stahl, 400 mm, mit Stangenhalterung und Lochblech als Kabinenschutz
Seitliche und hintere Bordwände, 400 mm, aus Stahl erhältlich
Vordere und hintere Stangen verschraubt und abnehmbar, mit integrierten Öffnungsgriffen
In die Ladefläche eingelassene Seilspannringe
Hintere Stangenhalterung abnehmbar
Kugelhalterungen aus Stahl mit vibrationsdämpfenden PVC-Kappen
Kotflügel aus Thermoplast
Werkzeugkasten
Elektrohydraulische Steuereinheit mit Bedienelementen im Fahrerhaus, Batterietrennschalter, Sicherung und akustischem Signalgeber
Verzinkter und verchromter Teleskopzylinder, beständig gegen Witterungseinflüsse und Rost, mit Sicherheitsventil
Kataphorese-Behandlung und Pulverbeschichtung
Scheinwerfer gemäß den Vorschriften.

HINWEIS: Die Informationen und Bilder – einschließlich der Farben der Produkte – bezüglich Ausstattung, äußerem Erscheinungsbild, Abmessungen usw. sind lediglich als Richtwerte zu betrachten und in keiner Weise verbindlich.
TITAN behält sich das Recht vor, Funktionen, Spezifikationen, Daten und Preise ohne vorherige Ankündigung zu ändern. Die auf der Website angegebenen Preise sind für vertragliche Zwecke in keiner Weise bindend und können je nach Gültigkeitsdauer der Preisliste variieren. Die Preise verstehen sich immer umsatzsteuerfrei.

€ 6.177,02

Euro VI OBD-E

PASSO 2760 mm





Dreiseitenkipper aus Stahl

Code	Bordwand	Externe Abmessungen
M 155 020 094E - M21 B	Eloxiertes Aluminium New Evo	3400x1950 mm

Seitliche Bordwände aus Aluminium H 400 mm mit Öffnung nur oben

Hintere Bordwand aus Aluminium H 400 mm mit doppelter Öffnung und automatischer Entriegelung

Ladeflächenkonstruktion aus Stahl S355JR, stärke 3 mm
Gegen Stahlrahmen mit horizontalen Kugeln
Vordere Bordwand aus Aluminium, 400 mm, mit Stangenhalterung und Lochblech als Kabinenschutz
Seitliche und hintere Bordwände, 400 mm, aus eloxiertem Aluminium erhältlich
Vordere und hintere Stangen verschraubt und abnehmbar, mit integrierten Öffnungsgriffen
In die Ladefläche eingelassene Seilspannringe
Hintere Stangenhalterung abnehmbar
Kugelhalterungen aus Stahl mit vibrationsdämpfenden PVC-Kappen
Kotflügel aus Thermoplast
Werkzeugkasten
Elektrohydraulische Steuereinheit mit Bedienelementen im Fahrerhaus, Batterietrennschalter, Sicherung und akustischem Signalgeber
Verzinkter und verchromter Teleskopzylinder, beständig gegen Witterungseinflüsse und Rost, mit Sicherheitsventil
Kataphorese-Behandlung und Pulverbeschichtung
Scheinwerfer gemäß den Vorschriftenz

HINWEIS: Die Informationen und Bilder – einschließlich der Farben der Produkte – bezüglich Ausstattung, äußerem Erscheinungsbild, Abmessungen usw. sind lediglich als Richtwerte zu betrachten und in keiner Weise verbindlich.
TITAN behält sich das Recht vor, Funktionen, Spezifikationen, Daten und Preise ohne vorherige Ankündigung zu ändern. Die auf der Website angegebenen Preise sind für vertragliche Zwecke in keiner Weise bindend und können je nach Gültigkeitsdauer der Preisliste variieren. Die Preise verstehen sich immer umsatzsteuerfrei.

€ 6.020,45



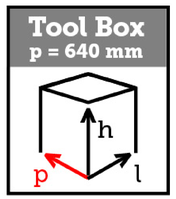



Euro VI OBD-E

PASSO 2500 mm

M21 GENERATION 4

Dreiseitenkipper aus Aluminium mit Hinterfahrerhauskästen H. 1200 mm

Code	Bordwand	Externe Abmessungen
M 155 021 252E - M21 B - 01	Eloxiertes Aluminium New Evo	2600x1950 mm

Seitliche Bordwände aus Aluminium H 400 mm mit Öffnung nur oben

Hintere Bordwand aus Aluminium H 400 mm mit doppelter Öffnung und automatischer Entriegelung

Ladeflächenkonstruktion aus Aluminiumblech, stärke 3 mm
Gegenrahmen aus verzinktem Stahl
Vordere Bordwand aus 400 mm starkem Aluminium mit lackierten Aluminium-Holzhaltern und Lochblech als Kabinenschutz aus Aluminium
Seitliche und hintere Bordwände 400 mm aus eloxiertem Aluminium erhältlich
Abnehmbare hintere Stützen mit integrierten Öffnungsgriffen
In die Ladefläche eingelassene Seilspannringe (3+3)
Kugelhalterungen aus Stahl mit vibrationsdämpfenden PVC-Kappen
Kotflügel aus Thermoplast
Werkzeugkasten
Elektrohydraulische Steuereinheit mit Bedienelementen im Fahrerhaus, Batterietrennschalter, Sicherung und akustischem Signalgeber
Verchromter Teleskopzylinder, beständig gegen Witterungseinflüsse und Rost, mit Sicherheitsventil
Scheinwerfer gemäß den Vorschriften

Lieferung und Montage eines Hinterfahrerhauskastens, Außenmaße: Tiefe=640 mm, Höhe=1200 mm, Breite=1950 mm 2 mm dicker Stahl, ISUZU weiß epoxidpulverbeschichtet, Innen-Teppich, Aluminium-Scharniere, Türstopper-Kolben, Regalhalter, Doppelöffnung, euroinox-Verschlüsse.

HINWEIS: Die Informationen und Bilder – einschließlich der Farben der Produkte – bezüglich Ausstattung, äußerem Erscheinungsbild, Abmessungen usw. sind lediglich als Richtwerte zu betrachten und in keiner Weise verbindlich.
TITAN behält sich das Recht vor, Funktionen, Spezifikationen, Daten und Preise ohne vorherige Ankündigung zu ändern. Die auf der Website angegebenen Preise sind für vertragliche Zwecke in keiner Weise bindend und können je nach Gültigkeitsdauer der Preisliste variieren. Die Preise verstehen sich immer umsatzsteuerfrei.

€ 10.450,00



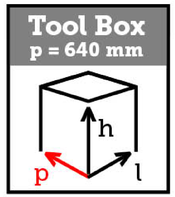



Aluminium Feste Brücke mit Hinterfahrerhauskästen H. 1200 mm

Code	Bordwand	Externe Abmessungen
M 155 010 453 - M21 B	Aluminium	4100x2100 mm

Seitliche Bordwände und hintere Bordwand aus eloxiertem Aluminium H 400 mm, mit Öffnung nur oben

Ladeflächenkonstruktion aus Aluminium mit Boden aus mehrschichtigem Bootsbausperrholz in einer einzigen versiegelten Platte, die mit verzinkten Schrauben befestigt ist
Aluminiumrahmen
Vordere Bordwand aus eloxiertem Aluminium, 400 mm, integriert mit Stangenhalter und Lochblech als Kabinenschutz aus lackiertem Aluminium
Seitliche Bordwände aus eloxiertem Aluminium, 400 mm, mit integrierten Öffnungsgriffen
Hintere Bordwand aus eloxiertem Aluminium, 400 mm
Trittstufe an der hinteren Bordwand
In den Längsträger der Ladefläche eingelassene Seilspannvorrichtungen (3+3)
Kotflügel aus Thermoplast
Werkzeugkasten
Scheinwerfer gemäß den Vorschriften

Lieferung und Montage eines Hinterfahrerhauskastens, Außenmaße: Tiefe=640 mm, Höhe=1200 mm, Breite=1950 mm 2 mm starker Stahl, Epoxid-Pulverbeschichtung in ISUZU-Weiß, Innen-Teppich, Aluminium-Scharniere, Türstopper-Kolben, Regalhalter, Doppelöffnung, Euroinox-Verschlüsse.

HINWEIS: Die Informationen und Bilder – einschließlich der Farben der Produkte – bezüglich Ausstattung, äußerem Erscheinungsbild, Abmessungen usw. sind lediglich als Richtwerte zu betrachten und in keiner Weise verbindlich.
TITAN behält sich das Recht vor, Funktionen, Spezifikationen, Daten und Preise ohne vorherige Ankündigung zu ändern. Die auf der Website angegebenen Preise sind für vertragliche Zwecke in keiner Weise bindend und können je nach Gültigkeitsdauer der Preisliste variieren. Die Preise verstehen sich immer umsatzsteuerfrei.

€ 6.799,32



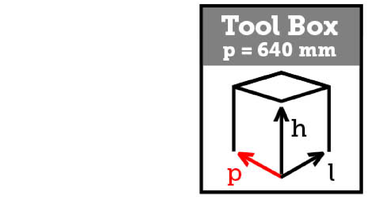



Aluminium Feste Brücke mit Hinterfahrerhauskästen H. 1200 mm

Code	Bordwand	Externe Abmessungen
M 155 010 425 - M21 B*	Aluminium	4100x1950 mm

Seitliche Bordwände und Hintere Bordwand aus eloxiertem Aluminium H 400 mm mit Öffnung nur oben

Ladeflächenkonstruktion aus Aluminium mit Boden aus mehrschichtigem Bootsbausperrholz in einer einzigen versiegelten Platte, die mit verzinkten Schrauben befestigt ist
Aluminiumrahmen
Vordere Bordwand aus eloxiertem Aluminium, 400 mm, integriert mit Stangenhalter und Lochblech als Kabinenschutz aus lackiertem Aluminium
Seitliche Bordwände aus eloxiertem Aluminium, 400 mm, mit integrierten Öffnungsgriffen
Hintere Bordwand aus eloxiertem Aluminium, 400 mm
Trittstufe an der hinteren Bordwand
In den Längsträger der Ladefläche eingelassene Seilspannvorrichtungen (3+3)
Kotflügel aus Thermoplast
Werkzeugkasten
Scheinwerfer gemäß den Vorschriften

Lieferung und Montage eines Hinterfahrerhauskastens, Außenmaße: Tiefe=640 mm, Höhe=1200 mm, Breite=1950 mm 2 mm dicker Stahl, ISUZU weiß epoxidpulverbeschichtet, Teppich innen, Aluminiumscharniere, Türstopper, Regalhalter, Doppelöffnung, Euroinox-Verschlüsse.
* Erhältlich solange der Vorrat reicht

HINWEIS: Die Informationen und Bilder – einschließlich der Farben der Produkte – bezüglich Ausstattung, äußerem Erscheinungsbild, Abmessungen usw. sind lediglich als Richtwerte zu betrachten und in keiner Weise verbindlich.
TITAN behält sich das Recht vor, Funktionen, Spezifikationen, Daten und Preise ohne vorherige Ankündigung zu ändern. Die auf der Website angegebenen Preise sind für vertragliche Zwecke in keiner Weise bindend und können je nach Gültigkeitsdauer der Preisliste variieren. Die Preise verstehen sich immer umsatzsteuerfrei.

Euro VI OBD-E

PASSO 3360 mm

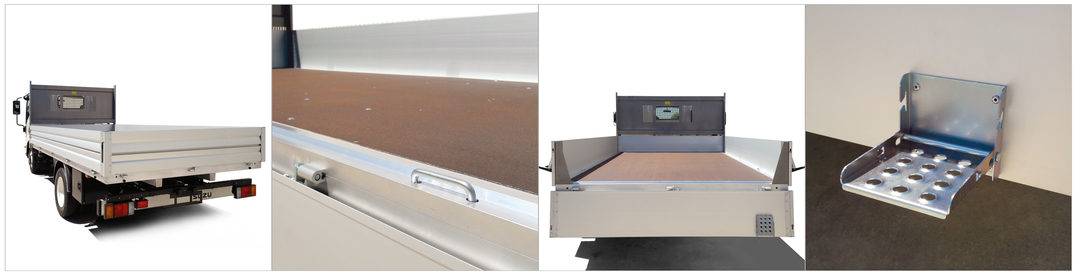

Fester Aufbau aus Aluminium Plus

Code	Bordwand	Externe Abmessungen
M 155 010 076 - M21 B*	Aluminium	4500x1950 mm

Seitliche Bordwände und hintere Bordwand aus eloxiertem Aluminium H 400 mm, mit Öffnung nur oben

Ladeflächenkonstruktion aus Aluminium mit Boden aus mehrschichtigem Bootsbausperrholz in einer einzigen versiegelten Platte, die mit verzinkten Schrauben befestigt ist
Aluminiumrahmen
Vordere Bordwand aus eloxiertem Aluminium H 400 mm, integriert mit Stangenhalterung und Lochblech aus lackiertem Aluminium als Kabinenschutz
Seitliche Bordwände aus eloxiertem Aluminium H 400 mm mit integrierten Öffnungsgriffen
Hintere Bordwand aus eloxiertem Aluminium H 400 mm
Trittstufe an der hinteren Bordwand
In den Längsträger der Ladefläche eingelassene Seilspannvorrichtungen (3+3) Kotflügel aus Thermoplast
Werkzeugkasten
Scheinwerfer gemäß den Vorschriften

* Erhältlich solange der Vorrat reicht

HINWEIS: Die Informationen und Bilder – einschließlich der Farben der Produkte – bezüglich Ausstattung, äußerem Erscheinungsbild, Abmessungen usw. sind lediglich als Richtwerte zu betrachten und in keiner Weise verbindlich.
TITAN behält sich das Recht vor, Funktionen, Spezifikationen, Daten und Preise ohne vorherige Ankündigung zu ändern. Die auf der Website angegebenen Preise sind für vertragliche Zwecke in keiner Weise bindend und können je nach Gültigkeitsdauer der Preisliste variieren. Die Preise verstehen sich immer umsatzsteuerfrei.

€ 3.125,00





Euro VI OBD-E

PASSO 2760 mm

Feste Brücke aus Aluminium
mit Hinterfahrerhauskästen H. 1200 mm

Code	Bordwand	Externe Abmessungen
M 155 010 432 - M21 B	Aluminium	3300x1950 mm

Seitliche und hintere Bordwände aus eloxiertem Aluminium, Höhe 400 mm, nur nach oben öffnend

Ladeflächenstruktur aus Aluminium mit Bodenplatte aus seewasserfestem Sperrholz in einem Stück, abgedichtet und mit verzinkten Schrauben befestigt
Hilfsrahmen aus Aluminium
Vordere Bordwand aus eloxiertem Aluminium, Höhe 400 mm, integriert mit Rungenhalter und gelochtem, lackiertem Aluminium-Kabinenschutz
Seitliche Bordwände aus eloxiertem Aluminium, Höhe 400 mm, mit integrierten Öffnungsgriffen
Hintere Bordwand aus eloxiertem Aluminium, Höhe 400 mm
Aufstiegstritt an der hinteren Bordwand
In die Ladefläche eingelassene Seilspannringe (3+3)
Kotflügel aus Thermoplast
Werkzeugkasten
Beleuchtung gemäß geltenden Vorschriften

Lieferung und Montage eines Heckkabinen-Staukastens mit Außenabmessungen: Tiefe = 640 mm, Höhe = 1200 mm, Breite = 1950 mm, aus Stahlblech mit 2 mm Stärke, epoxidpulverbeschichtet in ISUZU-Weiß, mit Innenmatte, Aluminiumscharnieren, Türhalte-Druckdämpfern, Regaltür, Doppelöffnung und Euroinox-Verschlüssen.

HINWEIS: Die Informationen und Bilder – einschließlich der Farben der Produkte – bezüglich Ausstattung, äußerem Erscheinungsbild, Abmessungen usw. sind lediglich als Richtwerte zu betrachten und in keiner Weise verbindlich.
TITAN behält sich das Recht vor, Funktionen, Spezifikationen, Daten und Preise ohne vorherige Ankündigung zu ändern. Die auf der Website angegebenen Preise sind für vertragliche Zwecke in keiner Weise bindend und können je nach Gültigkeitsdauer der Preisliste variieren. Die Preise verstehen sich immer umsatzsteuerfrei.

€ 6.316,15

TITAN ISUZU

Euro VI OBD-E

PASSO 2500 mm

M21 GENERATION 4



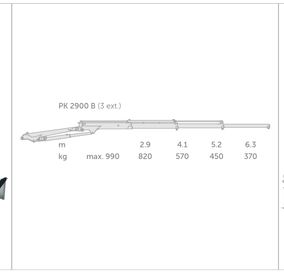





Dreiseitenkipper aus Aluminium mit Palfinger PK2900 B Kran

Code	Bordwand	Externe Abmessungen
M 155 021 551 - M21 B - 01	Eloxiertes Aluminium New Evo	2600x1950 mm

Seitliche Bordwände aus Aluminium H 400 mm mit Öffnung nur oben

Hintere Bordwand aus Aluminium H 400 mm mit doppelter Öffnung und automatischer Entriegelung



Ladeflächenkonstruktion aus Aluminiumblech, stärke 3 mm
Gegenrahmen aus verzinktem Stahl
Vordere Bordwand aus 400 mm starkem Aluminium mit lackierten Aluminium-Stangenhaltern und Lochblech als Kabinenschutz aus Aluminium
Seitliche und hintere Bordwände 400 mm aus eloxiertem Aluminium erhältlich
Abnehmbare hintere Stützen mit integrierten Öffnungsgriffen
In die Ladefläche eingelassene Seilspannringe (3+3)
Kugelhalterungen aus Stahl mit vibrationsdämpfenden PVC-Kappen
Kotflügel aus Thermoplast
Werkzeugkasten
Hydraulikantrieb mit Zapfwelle am Getriebe, Sicherung und akustischem Signalgeber
Verchromter Teleskopzylinder, witterungs- und rostbeständig, mit Sicherheitsventil
Scheinwerfer gemäß den Vorschriften

Lieferung und Montage eines Palfinger-Krans PK2900 B (3 hydraulische Ausleger)

HINWEIS: Die Informationen und Bilder – einschließlich der Farben der Produkte – bezüglich Ausstattung, äußerem Erscheinungsbild, Abmessungen usw. sind lediglich als Richtwerte zu betrachten und in keiner Weise verbindlich.
TITAN behält sich das Recht vor, Funktionen, Spezifikationen, Daten und Preise ohne vorherige Ankündigung zu ändern. Die auf der Website angegebenen Preise sind für vertragliche Zwecke in keiner Weise bindend und können je nach Gültigkeitsdauer der Preisliste variieren. Die Preise verstehen sich immer umsatzsteuerfrei.

€ 24.187,50

TITAN ISUZU

Euro VI OBD-E

PASSO 2760 mm

M21 GENERATION 4

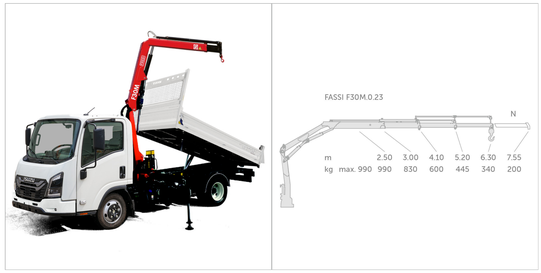



Hintenkipper aus Stahl
mit FASSI F30M.0.23 Kran

Code	Bordwand	Externe Abmessungen
M 155 025 566 - M21 B - 01	Glattes Aluminium	3200x1950 mm

Seitliche Bordwände aus lackiertem Aluminium, Höhe 350 mm, nur nach oben öffnend

Hintere Bordwand aus lackiertem Aluminium, Höhe 400 mm, mit Doppelöffnung und automatischer Entriegelung

Ladeflächenstruktur aus Stahl S355JR, Stärke 3 mm
Hilfsrahmen aus Stahl
Vordere Bordwand aus lackiertem Aluminium, Höhe 400 mm, mit Rungenhalter und gelochtem Aluminium-Kabinenschutz
Seitliche Bordwände mit einer Höhe von 350 mm und hintere Bordwand mit einer Höhe von 400 mm aus lackiertem Aluminium mit verzinkten Öffnungsgriffen
Ausziehbare hintere Steckrungen
Ausziehbarer hinterer Rungenhalter
Kotflügel aus Thermoplast
Werkzeugkasten
Hydraulikantrieb mit Zapfwelle am Getriebe, Sicherung und akustischem Signalgeber
Verchromter Teleskopzylinder, verschleißfest sowie witterungs- und korrosionsbeständig, mit Sicherheitsventil
KTL-Beschichtung (KTL-Tauchlackierung) und Pulverbeschichtung
Beleuchtung gemäß geltenden Vorschriften

Lieferung und Montage des FASSI-Krans F30M.0.23 (3 hydraulische Ausschübe)

HINWEIS: Die Informationen und Bilder – einschließlich der Farben der Produkte – bezüglich Ausstattung, äußerem Erscheinungsbild, Abmessungen usw. sind lediglich als Richtwerte zu betrachten und in keiner Weise verbindlich.
TITAN behält sich das Recht vor, Funktionen, Spezifikationen, Daten und Preise ohne vorherige Ankündigung zu ändern. Die auf der Website angegebenen Preise sind für vertragliche Zwecke in keiner Weise bindend und können je nach Gültigkeitsdauer der Preisliste variieren. Die Preise verstehen sich immer umsatzsteuerfrei.

€ 20.675,00

TITAN ISUZU

Euro VI OBD-E

PASSO 2760 mm

M21 GENERATION 4



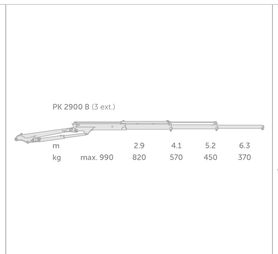





Hintenkipper aus Stahl
mit Palfinger PK2900 B Kran

Code	Bordwand	Externe Abmessungen
M 155 025 565 - M21 B - 01	Glattes Aluminium	3200x1950 mm

Seitliche Bordwände aus lackiertem Aluminium, Höhe 350 mm, nur nach oben öffnend

Hintere Bordwand aus lackiertem Aluminium, Höhe 400 mm, mit Doppelöffnung und automatischer Entriegelung

Ladeflächenstruktur aus Stahl S355JR, Stärke 3 mm
Hilfsrahmen aus Stahl
Vordere Bordwand aus lackiertem Aluminium, Höhe 400 mm, mit Rungenhalter und gelochtem Aluminium-Kabinenschutz
Seitliche Bordwände mit einer Höhe von 350 mm und hintere Bordwand mit einer Höhe von 400 mm aus lackiertem Aluminium mit verzinkten Öffnungsgriffen
Ausziehbare hintere Steckrungen
Ausziehbarer hinterer Rungenhalter
Kotflügel aus Thermoplast
Werkzeugkasten
Hydraulikantrieb mit Zapfwelle am Getriebe, Sicherung und akustischem Signalgeber
Verchromter Teleskopzylinder, verschleißfest sowie witterungs- und korrosionsbeständig, mit Sicherheitsventil
KTL-Beschichtung (KTL-Tauchlackierung) und Pulverbeschichtung
Beleuchtung gemäß geltenden Vorschriften

Lieferung und Montage des Palfinger-Krans PK2900 B (3 hydraulische Ausschübe)

HINWEIS: Die Informationen und Bilder – einschließlich der Farben der Produkte – bezüglich Ausstattung, äußerem Erscheinungsbild, Abmessungen usw. sind lediglich als Richtwerte zu betrachten und in keiner Weise verbindlich.
TITAN behält sich das Recht vor, Funktionen, Spezifikationen, Daten und Preise ohne vorherige Ankündigung zu ändern. Die auf der Website angegebenen Preise sind für vertragliche Zwecke in keiner Weise bindend und können je nach Gültigkeitsdauer der Preisliste variieren. Die Preise verstehen sich immer umsatzsteuerfrei.

€ 21.237,50

TITAN ISUZU

Euro VI OBD-E

PASSO 2760 mm

M21 GENERATION 4

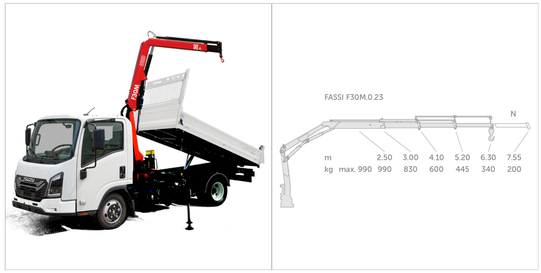



Hintenkipper aus Stahl
mit FASSI F30M.0.23 Kran

Code	Bordwand	Externe Abmessungen
M 155 025 570 - M21 B - 01	Glattes Stahl	3200x1950 mm

Seitliche Bordwände aus lackiertem Stahl, Höhe 350 mm, nur nach oben öffnend

Hintere Bordwand aus lackiertem Stahl, Höhe 400 mm, mit Doppelöffnung und automatischer Entriegelung

Ladeflächenstruktur aus Stahl S355JR, Stärke 3 mm
Hilfsrahmen aus Stahl
Vordere Bordwand aus lackiertem Aluminium, Höhe 400 mm, mit Rungenhalter und gelochtem Aluminium-Kabinenschutz
Seitliche Bordwände mit einer Höhe von 350 mm und hintere Bordwand mit einer Höhe von 400 mm aus lackiertem Stahl, mit verzinkten Öffnungsgriffen
Ausziehbare hintere Steckrungen
Ausziehbarer hinterer Rungenhalter
Kotflügel aus Thermoplast
Werkzeugkasten
Hydraulikantrieb mit Zapfwelle am Getriebe, Sicherung und akustischem Signalgeber
Verchromter Teleskopzylinder, verschleißfest sowie witterungs- und korrosionsbeständig, mit Sicherheitsventil
KTL-Beschichtung (KTL-Tauchlackierung) und Pulverbeschichtung
Beleuchtung gemäß geltenden Vorschriften

Lieferung und Montage des FASSI-Krans FM30M.0.23 (3 hydraulische Ausschübe)

HINWEIS: Die Informationen und Bilder – einschließlich der Farben der Produkte – bezüglich Ausstattung, äußerem Erscheinungsbild, Abmessungen usw. sind lediglich als Richtwerte zu betrachten und in keiner Weise verbindlich.
TITAN behält sich das Recht vor, Funktionen, Spezifikationen, Daten und Preise ohne vorherige Ankündigung zu ändern. Die auf der Website angegebenen Preise sind für vertragliche Zwecke in keiner Weise bindend und können je nach Gültigkeitsdauer der Preisliste variieren. Die Preise verstehen sich immer umsatzsteuerfrei.

€ 20.675,00

TITAN ISUZU

Euro VI OBD-E

PASSO 2760 mm

M21 GENERATION 4



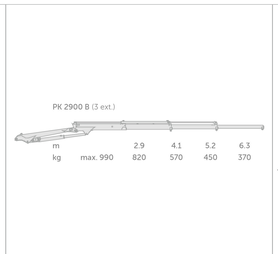





Hintenkipper aus Stahl
mit Palfinger PK2900 B Kran

Code	Bordwand	Externe Abmessungen
M 155 025 569 - M21 B - 01	Glattes Stahl	3200x1950 mm

Seitliche Bordwände aus lackiertem Stahl, Höhe 350 mm, nur nach oben öffnend

Hintere Bordwand aus lackiertem Stahl, Höhe 400 mm, mit Doppelöffnung und automatischer Entriegelung

Ladeflächenstruktur aus Stahl S355JR, Stärke 3 mm
Hilfsrahmen aus Stahl
Vordere Bordwand aus lackiertem Aluminium, Höhe 400 mm, mit Rungenhalter und gelochtem Aluminium-Kabinenschutz
Seitliche Bordwände mit einer Höhe von 350 mm und hintere Bordwand mit einer Höhe von 400 mm aus lackiertem Stahl, mit verzinkten Öffnungsgriffen
Ausziehbare hintere Steckrungen
Ausziehbarer hinterer Rungenhalter
Kotflügel aus Thermoplast
Werkzeugkasten
Hydraulikantrieb mit Zapfwelle am Getriebe, Sicherung und akustischem Signalgeber
Verchromter Teleskopzylinder, verschleißfest sowie witterungs- und korrosionsbeständig, mit Sicherheitsventil
KTL-Beschichtung (KTL-Tauchlackierung) und Pulverbeschichtung
Beleuchtung gemäß geltenden Vorschriften

Lieferung und Montage des Palfinger-Krans PK2900 B (3 hydraulische Ausschübe)

HINWEIS: Die Informationen und Bilder – einschließlich der Farben der Produkte – bezüglich Ausstattung, äußerem Erscheinungsbild, Abmessungen usw. sind lediglich als Richtwerte zu betrachten und in keiner Weise verbindlich.
TITAN behält sich das Recht vor, Funktionen, Spezifikationen, Daten und Preise ohne vorherige Ankündigung zu ändern. Die auf der Website angegebenen Preise sind für vertragliche Zwecke in keiner Weise bindend und können je nach Gültigkeitsdauer der Preisliste variieren. Die Preise verstehen sich immer umsatzsteuerfrei.

€ 21.237,50

Euro VI OBD-E

PASSO 2760 mm





Hintenkipper aus Aluminiun mit FASSI F30M.0.23 Kran

Code	Bordwand	Externe Abmessungen
M 155 026 508 - M21 B - 01	Lackiertes Aluminium	3200x1950 mm

Seitliche Bordwand aus lackiertem Aluminium H 350 mm mit Öffnung nur oben

Hintere Bordwand aus lackiertem Aluminium H 400 mm mit doppelter Öffnung und automatischer Entriegelung

Ladeflächenkonstruktion aus Aluminiumblech, stärke 3 mm
Gegenrahmen aus lackiertem Stahl
Vordere Bordwand aus Aluminium, 400 mm, mit lackiertem Stahl-Stangenhalter und Lochblech als Kabinenschutz aus lackiertem Aluminium
Seitliche Bordwände aus lackiertem Aluminium, 350 mm, mit verzinkten Öffnungsgriffen
Hintere Bordwand 400 mm aus lackiertem Aluminium
Abnehmbare hintere Stützen
Kotflügel aus Thermoplast
Werkzeugkasten
Hydraulikanlage mit Zapfwelle am Getriebe, Sicherung und akustischem Signalgeber
Verschleißfester, witterungs- und rostbeständiger Teleskopzylinder mit Sicherheitsventil
Scheinwerfer gemäß den Vorschriften

Lieferung und Montage eines FASSI F30M.0.23 Kran (3 hydraulische Ausleger)

HINWEIS: Die Informationen und Bilder – einschließlich der Farben der Produkte – bezüglich Ausstattung, äußerem Erscheinungsbild, Abmessungen usw. sind lediglich als Richtwerte zu betrachten und in keiner Weise verbindlich.
TITAN behält sich das Recht vor, Funktionen, Spezifikationen, Daten und Preise ohne vorherige Ankündigung zu ändern. Die auf der Website angegebenen Preise sind für vertragliche Zwecke in keiner Weise bindend und können je nach Gültigkeitsdauer der Preisliste variieren. Die Preise verstehen sich immer umsatzsteuerfrei.

€ 23.687,50

Euro VI OBD-E

PASSO 2760 mm





Hintenkipper aus Aluminium mit Palfinger PK2900 B Kran

Code	Bordwand	Externe Abmessungen
M 155 026 506 - M21 B - 01	Lackiertes Aluminium	3200x1950 mm

Seitliche Bordwände aus lackiertem Aluminium H 350 mm mit Öffnung nur oben

Hintere Bordwand aus lackiertem Aluminium H 400 mm mit doppelter Öffnung und automatischer Entriegelung

Ladefläche aus Aluminiumblech, stärke 3 mm
Gegenrahmen aus lackiertem Stahl
Vordere Bordwand aus Aluminium, 400 mm, mit Stangenhaltern aus lackiertem Stahl und Lochblech als Kabinenschutz aus lackiertem Aluminium
Seitliche Bordwände aus lackiertem Aluminium, 350 mm, mit verzinkten Öffnungsgriffen
Hintere Bordwand 400 mm aus lackiertem Aluminium
Abnehmbare Heckstützen
Kotflügel aus Thermoplast
Werkzeugkasten
Hydraulikanlage mit Zapfwelle am Getriebe, Sicherung und akustischem Signalgeber
Verchromter Teleskopzylinder, verschleißfest, witterungsbeständig und rostfrei, mit Sicherheitsventil
Scheinwerfer gemäß den Vorschriften

Lieferung und Montage eines Palfinger PK2900 B Kran (3 hydraulische Ausleger)

HINWEIS: Die Informationen und Bilder – einschließlich der Farben der Produkte – bezüglich Ausstattung, äußerem Erscheinungsbild, Abmessungen usw. sind lediglich als Richtwerte zu betrachten und in keiner Weise verbindlich.
TITAN behält sich das Recht vor, Funktionen, Spezifikationen, Daten und Preise ohne vorherige Ankündigung zu ändern. Die auf der Website angegebenen Preise sind für vertragliche Zwecke in keiner Weise bindend und können je nach Gültigkeitsdauer der Preisliste variieren. Die Preise verstehen sich immer umsatzsteuerfrei.

€ 24.257,50

Euro VI OBD-E

PASSO 2500 mm







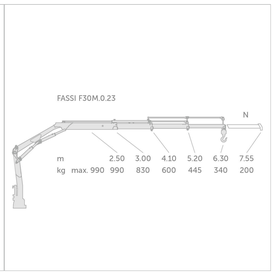



Hintenkipper aus Aluminiun mit FASSI F30M.0.23 Kran

Code	Bordwand	Externe Abmessungen
M 155 026 513 - M21 B - 01	Lackiertes Aluminium	2600x1950 mm

Seitliche Bordwände aus lackiertem Aluminium H 350 mm mit Öffnung nur oben

Hintere Bordwand aus lackiertem Aluminium H 400 mm mit doppelter Öffnung und automatischer Entriegelung

Ladefläche aus 3 mm starkem Aluminiumblech
Gegenrahmen aus lackiertem Stahl
Vordere Bordwand aus Aluminium, 400 mm, mit lackiertem Stahl-Stangenhalter und Lochblech als Kabinenschutz aus tz aus lackiertem Aluminium
Seitliche Bordwände aus lackiertem Aluminium, 350 mm, mit verzinkten Öffnungsgriffen
Hintere Bordwand aus lackiertem Aluminium, 400 mm
Abnehmbare hintere Stützen
Kotflügel aus Thermoplast
Werkzeugkasten
Hydraulikanlage mit Zapfwelle am Getriebe, Sicherung und akustischem Signalgeber
Verchromter Teleskopzylinder, verschleißfest, witterungs- und rostbeständig, mit Sicherheitsventil
Scheinwerfer gemäß den Vorschriften

Lieferung und Montage eines FASSI F30M.0.23 Kran (3 hydraulische Ausleger)

HINWEIS: Die Informationen und Bilder – einschließlich der Farben der Produkte – bezüglich Ausstattung, äußerem Erscheinungsbild, Abmessungen usw. sind lediglich als Richtwerte zu betrachten und in keiner Weise verbindlich.
TITAN behält sich das Recht vor, Funktionen, Spezifikationen, Daten und Preise ohne vorherige Ankündigung zu ändern. Die auf der Website angegebenen Preise sind für vertragliche Zwecke in keiner Weise bindend und können je nach Gültigkeitsdauer der Preisliste variieren. Die Preise verstehen sich immer umsatzsteuerfrei.

€ 22.625,00

Euro VI OBD-E

PASSO 2500 mm





Hintenkipper aus Aluminium mit Palfinger PK2900 B Kran

Code	Bordwand	Externe Abmessungen
M 155 026 502 - M21 B - 01	Lackiertes Aluminium	2600x1950 mm

Seitliche Bordwände aus lackiertem Aluminium H 350 mm mit Öffnung nur oben

Hintere Bordwand aus lackiertem Aluminium H 400 mm mit doppelter Öffnung und automatischer Entriegelung

Ladefläche aus einem Stück Aluminiumblech, Stärke 3 mm
Gegenrahmen aus lackiertem Stahl
Vordere Bordwand aus Aluminium, 400 mm, mit lackiertem Stahl-Stangenhalter und Lochblech als Kabinenschutz aus lackiertem Aluminium
Seitliche Bordwände aus lackiertem Aluminium, 350 mm, mit verzinkten Öffnungsgriffen
Hintere Bordwand aus lackiertem Aluminium, 400 mm
Abnehmbare hintere Stützen
Kotflügel aus Thermoplast
Werkzeugkasten
Hydraulikanlage mit Zapfwelle am Getriebe, Sicherung und akustischem Signalgeber
Verchromter Teleskopzylinder, verschleißfest, witterungs- und rostbeständig, mit Sicherheitsventil
Scheinwerfer gemäß den Vorschriften

Lieferung und Montage eines Palfinger PK2900 B Kran (3 hydraulische Ausleger)

HINWEIS: Die Informationen und Bilder – einschließlich der Farben der Produkte – bezüglich Ausstattung, äußerem Erscheinungsbild, Abmessungen usw. sind lediglich als Richtwerte zu betrachten und in keiner Weise verbindlich.
TITAN behält sich das Recht vor, Funktionen, Spezifikationen, Daten und Preise ohne vorherige Ankündigung zu ändern. Die auf der Website angegebenen Preise sind für vertragliche Zwecke in keiner Weise bindend und können je nach Gültigkeitsdauer der Preisliste variieren. Die Preise verstehen sich immer umsatzsteuerfrei.

€ 23.187,50

TITAN ISUZU

Euro VI OBD-E

PASSO 2760 mm

M21 GENERATION 4



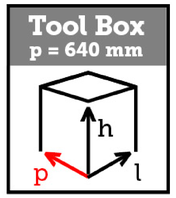



Dreiseitenkipper aus Aluminium mit Hinterfahrerhauskästen H. 1200 mm

Code	Bordwand	Externe Abmessungen
M 155 021 255 - M21 B - 01	Eloxiertes Aluminium New Evo	3100x1950 mm

Seitliche Bordwände aus Aluminium H 400 mm mit Öffnung nur oben

Hintere Bordwand aus Aluminium H 400 mm mit doppelter Öffnung und automatischer Entriegelung

Ladeflächenkonstruktion aus Aluminiumblech, stärke 3 mm
Gegenrahmen aus verzinktem Stahl
Vordere Bordwand aus 400 mm starkem Aluminium mit lackierten Aluminium-Holzhaltern und Lochblech als Kabinenschutz aus Aluminium
Seitliche und hintere Bordwände 400 mm aus eloxiertem Aluminium erhältlich
Abnehmbare hintere Stützen mit integrierten Öffnungsgriffen
In die Ladefläche eingelassene Seilspannringe (3+3)
Kugelhalterungen aus Stahl mit vibrationsdämpfenden PVC-Kappen
Kotflügel aus Thermoplast
Werkzeugkasten
Hydraulikantrieb mit Zapfwelle am Getriebe, Sicherung und akustischem Signalgeber
Verchromter Teleskopzylinder, beständig gegen Witterungseinflüsse und Rost, mit Sicherheitsventil
Scheinwerfer gemäß den Vorschriften

Lieferung und Montage eines Hinterfahrerhauskastens, Außenmaße: Tiefe=640 mm, Höhe=1200 mm, Breite=1950 mm 2 mm dicker Stahl, ISUZU weiß epoxidpulverbeschichtet, Innen-Teppich, Aluminium-Scharniere, Türstopper-Kolben, Regalhalter, Doppelöffnung, euroinox-Verschlüsse.

HINWEIS: Die Informationen und Bilder – einschließlich der Farben der Produkte – bezüglich Ausstattung, äußerem Erscheinungsbild, Abmessungen usw. sind lediglich als Richtwerte zu betrachten und in keiner Weise verbindlich.
TITAN behält sich das Recht vor, Funktionen, Spezifikationen, Daten und Preise ohne vorherige Ankündigung zu ändern. Die auf der Website angegebenen Preise sind für vertragliche Zwecke in keiner Weise bindend und können je nach Gültigkeitsdauer der Preisliste variieren. Die Preise verstehen sich immer umsatzsteuerfrei.

€ 11.803,95





Euro VI OBD-E

PASSO 2760 mm

Dreiseitenkipper aus Aluminium mit FASSI F30M.0.23 Kran

Code	Bordwand	Externe Abmessungen
M 155 021 557 - M21 B - 01	Eloxiertes Aluminium New Evo	3100x1950 mm

Seitliche Bordwände aus Aluminium H 400 mm mit Öffnung nur oben

Hintere Bordwand aus Aluminium H 400 mm mit doppelter Öffnung und automatischer Entriegelung

Ladeflächenkonstruktion aus Aluminiumblech, stärke 3 mm
Gegen Rahmen aus verzinktem Stahl
Vordere Bordwand aus 400 mm starkem Aluminium mit lackierten Aluminium-Stangenhaltern und Lochblech als Kabinenschutz aus Aluminium-
Seitliche und hintere Bordwände 400 mm aus eloxiertem Aluminium erhältlich
Abnehmbare hintere Stützen mit integrierten Öffnungsgriffen
In die Ladefläche eingelassene Seilspannringe (3+3)
Kugelhalterungen aus Stahl mit vibrationsdämpfenden PVC-Kappen
Kotflügel aus Thermoplast
Werkzeugkasten
Hydraulikantrieb mit Zapfwelle am Getriebe, Sicherung und akustischem Signalgeber
Verchromter Teleskopzylinder, witterungs- und rostbeständig, mit Sicherheitsventil
Scheinwerfer gemäß den Vorschriften

Lieferung und Montage eines FASSI F30M.0.23 Kran (3 hydraulische Ausleger)

HINWEIS: Die Informationen und Bilder – einschließlich der Farben der Produkte – bezüglich Ausstattung, äußerem Erscheinungsbild, Abmessungen usw. sind lediglich als Richtwerte zu betrachten und in keiner Weise verbindlich.
TITAN behält sich das Recht vor, Funktionen, Spezifikationen, Daten und Preise ohne vorherige Ankündigung zu ändern. Die auf der Website angegebenen Preise sind für vertragliche Zwecke in keiner Weise bindend und können je nach Gültigkeitsdauer der Preisliste variieren. Die Preise verstehen sich immer umsatzsteuerfrei.

€ 24.566,25



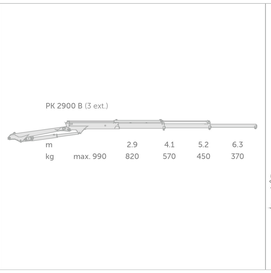







Euro VI OBD-E

PASSO 2760 mm

Dreiseitenkipper aus Aluminium mit Palfinger PK2900 B Kran

Code	Bordwand	Externe Abmessungen
M 155 021 555 - M21 B - 01	Eloxiertes Aluminium New Evo	3100x1950 mm

Seitliche Bordwände aus Aluminium H 400 mm mit Öffnung nur oben

Hintere Bordwand aus Aluminium H 400 mm mit doppelter Öffnung und automatischer Entriegelung

Ladeflächenkonstruktion aus Aluminiumblech, stärke 3 mm
Gegen Stahlrahmen verzinktem mit horizontalen Kugeln
Vordere Bordwand aus 400 mm starkem Aluminium mit lackierten Aluminium-Stangenhaltern und Lochblech als Kabinenschutz aus Aluminium
Seitliche und hintere Bordwände 400 mm aus eloxiertem Aluminium erhältlich
Abnehmbare hintere Stützen mit integrierten Öffnungsgriffen
In die Ladefläche eingelassene Seilspannringe (3+3)
Kugelhalterungen aus Stahl mit vibrationsdämpfenden PVC-Kappen
Kotflügel aus Thermoplast
Werkzeugkasten
Hydraulikantrieb mit Zapfwelle am Getriebe, Sicherung und akustischem Signalgeber
Verchromter Teleskopzylinder, witterungs- und rostbeständig, mit Sicherheitsventil
Scheinwerfer gemäß den Vorschriften

Lieferung und Montage eines Palfinger PK2900 B Kran (3 hydraulische Ausleger)

HINWEIS: Die Informationen und Bilder – einschließlich der Farben der Produkte – bezüglich Ausstattung, äußerem Erscheinungsbild, Abmessungen usw. sind lediglich als Richtwerte zu betrachten und in keiner Weise verbindlich.
TITAN behält sich das Recht vor, Funktionen, Spezifikationen, Daten und Preise ohne vorherige Ankündigung zu ändern. Die auf der Website angegebenen Preise sind für vertragliche Zwecke in keiner Weise bindend und können je nach Gültigkeitsdauer der Preisliste variieren. Die Preise verstehen sich immer umsatzsteuerfrei.

€ 25.129,74

Euro VI OBD-E

PASSO 2500 mm



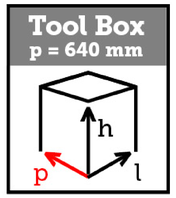



Dreiseitenkipper aus Aluminium mit Hinterfahrerhauskästen H. 1200 mm

Code	Bordwand	Externe Abmessungen
M 155 021 252 - M21 B - 01	Eloxiertes Aluminium New Evo	2600x1950 mm

Seitliche Bordwände aus Aluminium H 400 mm mit Öffnung nur oben

Hintere Bordwand aus Aluminium H 400 mm mit doppelter Öffnung und automatischer Entriegelung

Ladeflächenkonstruktion aus Aluminiumblech, stärke 3 mm
Gegenrahmen aus verzinktem Stahl
Vordere Bordwand aus 400 mm starkem Aluminium mit lackierten Aluminium-Holzhaltern und Lochblech als Kabinenschutz aus Aluminium
Seitliche und hintere Bordwände 400 mm aus eloxiertem Aluminium erhältlich
Abnehmbare hintere Stützen mit integrierten Öffnungsgriffen
In die Ladefläche eingelassene Seilspannringe (3+3)
Kugelhalterungen aus Stahl mit vibrationsdämpfenden PVC-Kappen
Kotflügel aus Thermoplast
Werkzeugkasten
Hydraulikantrieb mit Zapfwelle am Getriebe, Sicherung und akustischem Signalgeber
Verchromter Teleskopzylinder, beständig gegen Witterungseinflüsse und Rost, mit Sicherheitsventil
Scheinwerfer gemäß den Vorschriften

Lieferung und Montage eines Hinterfahrerhauskastens, Außenmaße: Tiefe=640 mm, Höhe=1200 mm, Breite=1950 mm 2 mm dicker Stahl, ISUZU weiß epoxidpulverbeschichtet, Innen-Teppich, Aluminium-Scharniere, Türstopper-Kolben, Regalhalter, Doppelöffnung, euroinox-Verschlüsse.

HINWEIS: Die Informationen und Bilder – einschließlich der Farben der Produkte – bezüglich Ausstattung, äußerem Erscheinungsbild, Abmessungen usw. sind lediglich als Richtwerte zu betrachten und in keiner Weise verbindlich.
TITAN behält sich das Recht vor, Funktionen, Spezifikationen, Daten und Preise ohne vorherige Ankündigung zu ändern. Die auf der Website angegebenen Preise sind für vertragliche Zwecke in keiner Weise bindend und können je nach Gültigkeitsdauer der Preisliste variieren. Die Preise verstehen sich immer umsatzsteuerfrei.

€ 10.862,50

Euro VI OBD-E

PASSO 2500 mm





Dreiseitenkipper aus Aluminium mit FASSI F30M.0.23 Kran

Code	Bordwand	Externe Abmessungen
M 155 021 553 - M21 B - 01	Eloxiertes Aluminium New Evo	2600x1950 mm

Seitliche Bordwände aus Aluminium H 400 mm mit Öffnung nur oben

Hintere Bordwand aus Aluminium H 400 mm mit doppelter Öffnung und automatischer Entriegelung

Ladeflächenkonstruktion aus Aluminiumblech, stärke 3 mm
Gegenrahmen aus verzinktem Stahl
Vordere Bordwand aus 400 mm starkem Aluminium mit lackierten Aluminium-Stangenhaltern und Lochblech als Kabinenschutz aus Aluminium-
Seitliche und hintere Bordwände 400 mm aus eloxiertem Aluminium erhältlich
Abnehmbare hintere Stützen mit integrierten Öffnungsgriffen
In die Ladefläche eingelassene Seilspannringe (3+3)
Kugelhalterungen aus Stahl mit vibrationsdämpfenden PVC-Kappen
Kotflügel aus Thermoplast
Werkzeugkasten
Hydraulikantrieb mit Zapfwelle am Getriebe, Sicherung und akustischem Signalgeber
Verchromter Teleskopzylinder, witterungs- und rostbeständig, mit Sicherheitsventil
Scheinwerfer gemäß den Vorschriften

Lieferung und Montage eines FASSI-Krans F30M.0.23 (3 hydraulische Ausleger)

HINWEIS: Die Informationen und Bilder – einschließlich der Farben der Produkte – bezüglich Ausstattung, äußerem Erscheinungsbild, Abmessungen usw. sind lediglich als Richtwerte zu betrachten und in keiner Weise verbindlich.
TITAN behält sich das Recht vor, Funktionen, Spezifikationen, Daten und Preise ohne vorherige Ankündigung zu ändern. Die auf der Website angegebenen Preise sind für vertragliche Zwecke in keiner Weise bindend und können je nach Gültigkeitsdauer der Preisliste variieren. Die Preise verstehen sich immer umsatzsteuerfrei.

€ 23.625,00

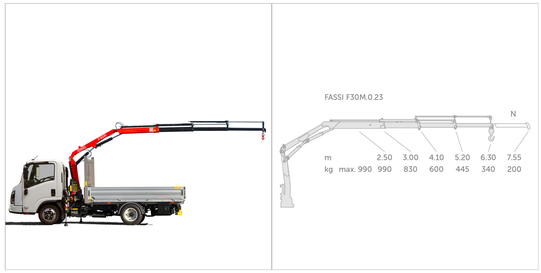



Euro VI OBD-E

PASSO 2760 mm

Feste Brücke aus Aluminium mit FASSI F30M.0.23 Kran

Code	Bordwand	Externe Abmessungen
M 155 010 531 - M21 B - 01	Aluminium	3300x1950 mm

Seitliche Bordwände und hintere Bordwand aus eloxiertem Aluminium H 400 mm, mit Öffnung nur oben

Ladeflächenkonstruktion aus Aluminium mit einer einzigen, versiegelten und mit verzinkten Schrauben befestigten Mehrschichtplatte aus Bootsbausperrholz
Aluminiumrahmen
Vordere Bordwand aus eloxiertem Aluminium, 400 mm, integriert mit Stangenhalter und Lochblech als Kabinenschutz aus lackiertem Aluminium
Seitliche Bordwände aus eloxiertem Aluminium, 400 mm, mit integrierten Öffnungsgriffen
Hintere Bordwand aus eloxiertem Aluminium, 400 mm
Trittstufe an der hinteren Bordwand
In den Längsträger der Ladefläche eingelassene Seilspannvorrichtungen (3+3)
Kotflügel aus Thermoplast
Werkzeugkasten
Hydraulikantrieb mit Zapfwelle am Getriebe, Sicherung und akustischem Signalgeber
Scheinwerfer gemäß den Vorschriften

Lieferung und Montage eines FASSI F30M.0.23 Kran (3 hydraulische Ausleger)

HINWEIS: Die Informationen und Bilder – einschließlich der Farben der Produkte – bezüglich Ausstattung, äußerem Erscheinungsbild, Abmessungen usw. sind lediglich als Richtwerte zu betrachten und in keiner Weise verbindlich.
TITAN behält sich das Recht vor, Funktionen, Spezifikationen, Daten und Preise ohne vorherige Ankündigung zu ändern. Die auf der Website angegebenen Preise sind für vertragliche Zwecke in keiner Weise bindend und können je nach Gültigkeitsdauer der Preisliste variieren. Die Preise verstehen sich immer umsatzsteuerfrei.

€ 18.888,00

Euro VI OBD-E

PASSO 2500 mm

M21 GENERATION 4





Dreiseitenkipper aus Aluminium

Code	Bordwand	Externe Abmessungen
M 155 021 024 - M21 B - 01	Eloxiertes Aluminium New Evo	3100x1950 mm

Seitliche Bordwände aus Aluminium H 400 mm mit Öffnung nur oben

Hintere Bordwand aus Aluminium H 400 mm mit doppelter Öffnung und automatischer Entriegelung

Ladeflächenkonstruktion aus Aluminiumblech, stärke 3 mm
Gegenrahmen aus verzinktem Stahl
Vordere Bordwand aus 400 mm starkem Aluminium mit lackierten Aluminium-Stangenhaltern und Lochblech als Kabinenschutz aus Aluminium
Seitliche und hintere Bordwände 400 mm aus eloxiertem Aluminium erhältlich
Abnehmbare hintere Stützen mit integrierten Öffnungsgriffen
In die Ladefläche eingelassene Seilspannringe (3+3)
Kugelhalterungen aus Stahl mit vibrationsdämpfenden PVC-Kappen
Kotflügel aus Thermoplast
Werkzeugkasten
Hydraulikantrieb mit Zapfwelle am Getriebe, Sicherung und akustischem Signalgeber
Verchromter Teleskopzylinder, beständig gegen Witterungseinflüsse und Rost, mit Sicherheitsventil
Scheinwerfer gemäß den Vorschriften

HINWEIS: Die Informationen und Bilder – einschließlich der Farben der Produkte – bezüglich Ausstattung, äußerem Erscheinungsbild, Abmessungen usw. sind lediglich als Richtwerte zu betrachten und in keiner Weise verbindlich.
TITAN behält sich das Recht vor, Funktionen, Spezifikationen, Daten und Preise ohne vorherige Ankündigung zu ändern. Die auf der Website angegebenen Preise sind für vertragliche Zwecke in keiner Weise bindend und können je nach Gültigkeitsdauer der Preisliste variieren. Die Preise verstehen sich immer umsatzsteuerfrei.

€ 8.500,00



Abrollkipper Palfinger CITY C3 mit Hinterfahrerhauskästen H. 1200 mm

Code
M 155 070 253 - M21 B

Anlagenlänge = 3110 mm

Querträgerbreite = 1060 mm

Hakenhöhe = 920 mm

Kastenlänge (ohne Hakenträger) = 3200 mm



SERIENAUSSTATTUNG:
Öltank
Bedienelemente im Fahrerhaus
Kotflügel aus Thermoplast
Werkzeugkasten
Schwenkbarer Arbeitsscheinwerfer hinten
Signalvorrichtungen gemäß Straßenverkehrsordnung
Hydraulikantrieb mit Zapfwelle am Getriebe, Sicherung und akustischem Signalgeber
EG-Konformitätsbescheinigung
Scheinwerfer gemäß den Vorschriften

Lieferung und Montage eines Hinterfahrerhauskastens mit Außenabmessungen 640 x 1200 x 1950 mm aus 2 mm dickem Stahl, lackiert mit weißem Epoxidpulver in ISUZU-Farbe, Innenmatte, Aluminiumscharnieren, Türfeststellern, Regal, doppelter Öffnung und Euroinox-Verschlüssen.
Konfigurieren Sie Ihren Abrollcontainer

HINWEIS: Die Informationen und Bilder – einschließlich der Farben der Produkte – bezüglich Ausstattung, äußerem Erscheinungsbild, Abmessungen usw. sind lediglich als Richtwerte zu betrachten und in keiner Weise verbindlich.
TITAN behält sich das Recht vor, Funktionen, Spezifikationen, Daten und Preise ohne vorherige Ankündigung zu ändern. Die auf der Website angegebenen Preise sind für vertragliche Zwecke in keiner Weise bindend und können je nach Gültigkeitsdauer der Preisliste variieren. Die Preise verstehen sich immer umsatzsteuerfrei.

€ 17.496,06

Euro VI OBD-E

PASSO 2760 mm

M21 GENERATION 4



Abrollkipper Palfinger City C3

Code
M 155 070 006 - M21 B

Anlagenlänge = 3110 mm

Querträgerbreite = 1060 mm

Hakenhöhe = 920 mm

Kastenlänge (ohne Hakenträger) = 3200 mm

SERIENAUSSTATTUNG:

Öltank
Bedienelemente im Fahrerhaus
Kotflügel aus Thermoplast
Werkzeugkasten
Schwenkbarer Arbeitsscheinwerfer hinten
Signalvorrichtungen gemäß Straßenverkehrsordnung
Hydraulikantrieb mit Zapfwelle am Getriebe, Sicherung und akustischem Signalgeber
EG-Konformitätsbescheinigung
Scheinwerfer gemäß den Vorschriften
Konfigurieren Sie Ihren Abrollcontainer



HINWEIS: Die Informationen und Bilder – einschließlich der Farben der Produkte – bezüglich Ausstattung, äußerem Erscheinungsbild, Abmessungen usw. sind lediglich als Richtwerte zu betrachten und in keiner Weise verbindlich.
TITAN behält sich das Recht vor, Funktionen, Spezifikationen, Daten und Preise ohne vorherige Ankündigung zu ändern. Die auf der Website angegebenen Preise sind für vertragliche Zwecke in keiner Weise bindend und können je nach Gültigkeitsdauer der Preisliste variieren. Die Preise verstehen sich immer umsatzsteuerfrei.

€ 15.624,36

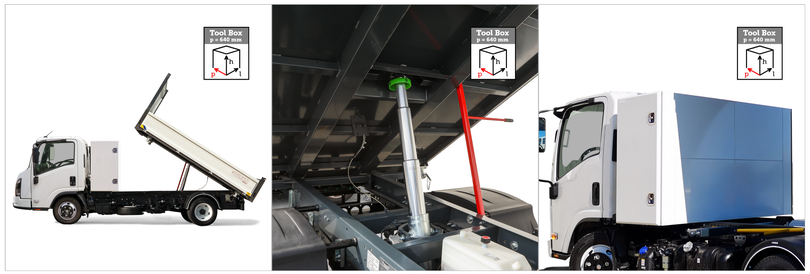



Euro VI OBD-E

PASSO 3360 mm

Dreiseitenkipper aus Stahl mit Hinterfahrerhauskästen H. 1200 mm

Code	Bordwand	Externe Abmessungen
M 155 020 411 - M21 B	Glattes Stahl	3400x1950 mm

Seitliche Bordwände aus Stahl H 400 mm mit Öffnung nur oben

Hintere Bordwand aus Stahl H 400 mm mit doppelter Öffnung und automatischer Entriegelung

Ladeflächenkonstruktion aus Stahl S355JR, stärke 3 mm
Gegen Stahlrahmen mit horizontalen Kugeln
Vordere Bordwand aus Stahl, 400 mm, mit Stangenhalterung und Lochblech als Kabinenschutz
Seitliche und hintere Bordwände, 400 mm, aus Stahl erhältlich
Vordere und hintere Stangen verschraubt und abnehmbar, mit integrierten Öffnungsgriffen
In die Ladefläche eingelassene Seilspannringe
Hintere Stangenhalterung abnehmbar
Kugelhalterungen aus Stahl mit vibrationsdämpfenden PVC-Kappen
Kotflügel aus Thermoplast
Werkzeugkasten
Hydraulikantrieb mit Zapfwelle am Getriebe, Sicherung und akustischem Signalgeber
Verzinkter und verchromter Teleskopzylinder, beständig gegen Witterungseinflüsse und Rost, mit Sicherheitsventil
Kataphorese-Behandlung und Pulverbeschichtung
Scheinwerfer gemäß den Vorschriften.

Lieferung und Montage eines Hinterfahrerhauskastens, Außenmaße: Tiefe=640 mm, Höhe=1200 mm, Breite=1950 mm 2 mm dicker Stahl, ISUZU weiß epoxid-pulverbeschichtet, Innen-Teppich, Aluminium-Scharniere, Türstopper-Kolben, Regalhalter, Doppelöffnung, euroinox-Verschlüsse.

HINWEIS: Die Informationen und Bilder – einschließlich der Farben der Produkte – bezüglich Ausstattung, äußerem Erscheinungsbild, Abmessungen usw. sind lediglich als Richtwerte zu betrachten und in keiner Weise verbindlich.
TITAN behält sich das Recht vor, Funktionen, Spezifikationen, Daten und Preise ohne vorherige Ankündigung zu ändern. Die auf der Website angegebenen Preise sind für vertragliche Zwecke in keiner Weise bindend und können je nach Gültigkeitsdauer der Preisliste variieren. Die Preise verstehen sich immer umsatzsteuerfrei.

€ 8.124,00

TITAN ISUZU

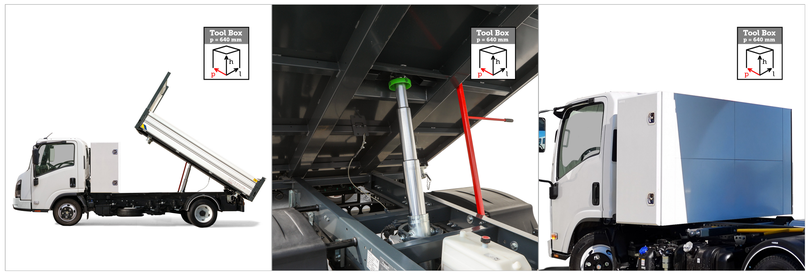



Euro VI OBD-E

PASSO 3360 mm

M21 GENERATION 4

Dreiseitenkipper aus Stahl mit Hinterfahrerhauskästen H. 1200 mm

Code	Bordwand	Externe Abmessungen
M 155 020 409 - M21 B	Eloxiertes Aluminium New Evo	3400x1950 mm

Seitliche Bordwände aus Aluminium H 400 mm mit Öffnung nur oben

Hintere Bordwand aus Aluminium H 400 mm mit doppelter Öffnung und automatischer Entriegelung

Ladeflächenkonstruktion aus Stahl S355JR, stärke 3 mm
Gegen Stahlrahmen mit horizontalen Kugeln
Vordere Bordwand aus Aluminium, 400 mm, mit Stangenhalterung und Lochblech als Kabinenschutz
Seitliche und hintere Bordwände, 400 mm, aus eloxiertem Aluminium erhältlich
Vordere und hintere Stangen verschraubt und abnehmbar, mit integrierten Öffnungsgriffen
In die Ladefläche eingelassene Seilspannringe
Hintere Stangenhalterung abnehmbar
Kugelhalterungen aus Stahl mit vibrationsdämpfenden PVC-Kappen
Kotflügel aus Thermoplast
Werkzeugkasten
Hydraulikantrieb mit Zapfwelle am Getriebe, Sicherung und akustischem Signalgeber
Verzinkter und verchromter Teleskopzylinder, beständig gegen Witterungseinflüsse und Rost, mit Sicherheitsventil
Kataphorese-Behandlung und Pulverbeschichtung
Scheinwerfer gemäß den Vorschriften.

Lieferung und Montage eines Hinterfahrerhauskastens, Außenmaße: Tiefe=640 mm, Höhe=1200 mm, Breite=1950 mm 2 mm dicker Stahl, ISUZU weiß epoxid-pulverbeschichtet, Innen-Teppich, Aluminium-Scharniere, Türstopper-Kolben, Regalhalter, Doppelöffnung, euroinox-Verschlüsse.

HINWEIS: Die Informationen und Bilder – einschließlich der Farben der Produkte – bezüglich Ausstattung, äußerem Erscheinungsbild, Abmessungen usw. sind lediglich als Richtwerte zu betrachten und in keiner Weise verbindlich.
TITAN behält sich das Recht vor, Funktionen, Spezifikationen, Daten und Preise ohne vorherige Ankündigung zu ändern. Die auf der Website angegebenen Preise sind für vertragliche Zwecke in keiner Weise bindend und können je nach Gültigkeitsdauer der Preisliste variieren. Die Preise verstehen sich immer umsatzsteuerfrei.

€ 7.970,50

Euro VI OBD-E

PASSO 2760 mm





Dreiseitenkipper aus Stahl

Code	Bordwand	Externe Abmessungen
M 155 020 097 - M21 B*	Verstärktes Aluminium TR30 doppelwandig	3400x1950 mm

Seitliche Bordwände aus Aluminium H 400 mm mit Öffnung nur oben

Hintere Bordwand aus Aluminium H 400 mm mit doppelter Öffnung und automatischer Entriegelung

Ladeflächenkonstruktion aus Stahl S355JR, stärke 3 mm
Gegen Stahlrahmen mit horizontalen Kugeln
Vordere Bordwand aus Stahl, 400 mm, mit Stangenhalterung und Lochblech als Kabinenschutz
Seitliche und hintere Bordwände, 400 mm, aus eloxiertem Aluminium erhältlich
Vordere und hintere Stangen verschraubt und abnehmbar, mit integrierten Öffnungsgriffen
In die Ladefläche eingelassene Seilspannringe
Hintere Stangenhalterung abnehmbar
Kugelhalterungen aus Stahl mit vibrationsdämpfenden PVC-Kappen
Kotflügel aus Thermoplast
Werkzeugkasten
Hydraulikantrieb mit Zapfwelle am Getriebe, Sicherung und akustischem Signalgeber
Verzinkter und verchromter Teleskopzylinder, beständig gegen Witterungseinflüsse und Rost, mit Sicherheitsventil
Kataphorese-Behandlung und Pulverbeschichtung
Scheinwerfer gemäß den Vorschriften.

* Erhältlich solange der Vorrat reicht mit Bordwände Verstärktes Aluminium TR30 doppelwandig

HINWEIS: Die Informationen und Bilder – einschließlich der Farben der Produkte – bezüglich Ausstattung, äußerem Erscheinungsbild, Abmessungen usw. sind lediglich als Richtwerte zu betrachten und in keiner Weise verbindlich.
TITAN behält sich das Recht vor, Funktionen, Spezifikationen, Daten und Preise ohne vorherige Ankündigung zu ändern. Die auf der Website angegebenen Preise sind für vertragliche Zwecke in keiner Weise bindend und können je nach Gültigkeitsdauer der Preisliste variieren. Die Preise verstehen sich immer umsatzsteuerfrei.

€ 6.879,49





Euro VI OBD-E

PASSO 2760 mm

Dreiseitenkipper aus Stahl

Code	Bordwand	Externe Abmessungen
M 155 020 096 - M21 B	Glattes Stahl	3400x1950 mm

Seitliche Bordwände aus Stahl H 400 mm mit Öffnung nur oben

Hintere Bordwand aus Stahl H 400 mm mit doppelter Öffnung und automatischer Entriegelung

Ladeflächenkonstruktion aus Stahl S355JR, stärke 3 mm
Stahlrahmen mit horizontalen Kugeln
Vordere Bordwand aus Stahl, 400 mm, mit Stangenhalterung und Lochblech als Kabinenschutz
Seitliche und hintere Bordwände, 400 mm, aus Stahl erhältlich
Vordere und hintere Stangen verschraubt und abnehmbar, mit integrierten Öffnungsgriffen
In die Ladefläche eingelassene Seilspannringe
Hintere Stangenhalterung abnehmbar
Kugelhalterungen aus Stahl mit vibrationsdämpfenden PVC-Kappen
Kotflügel aus Thermoplast
Werkzeugkasten
Hydraulikantrieb mit Zapfwelle am Getriebe, Sicherung und akustischem Signalgeber
Verzinkter und verchromter Teleskopzylinder, beständig gegen Witterungseinflüsse und Rost, mit Sicherheitsventil
Kataphorese-Behandlung und Pulverbeschichtung
Scheinwerfer gemäß den Vorschriften.

HINWEIS: Die Informationen und Bilder – einschließlich der Farben der Produkte – bezüglich Ausstattung, äußerem Erscheinungsbild, Abmessungen usw. sind lediglich als Richtwerte zu betrachten und in keiner Weise verbindlich.
TITAN behält sich das Recht vor, Funktionen, Spezifikationen, Daten und Preise ohne vorherige Ankündigung zu ändern. Die auf der Website angegebenen Preise sind für vertragliche Zwecke in keiner Weise bindend und können je nach Gültigkeitsdauer der Preisliste variieren. Die Preise verstehen sich immer umsatzsteuerfrei.

€ 6.410,80





Euro VI OBD-E

PASSO 2760 mm

Dreiseitenkipper aus Stahl

Code	Bordwand	Externe Abmessungen
M 155 020 094 - M21 B	Eloxiertes Aluminium New Evo	3400x1950 mm

Seitliche Bordwände aus Aluminium H 400 mm mit Öffnung nur oben

Hintere Bordwand aus Aluminium H 400 mm mit doppelter Öffnung und automatischer Entriegelung

Ladeflächenkonstruktion aus Stahl S355JR, stärke 3 mm
Gegen Stahlrahmen mit horizontalen Kugeln
Vordere Bordwand aus Aluminium, 400 mm, mit Stangenhalterung und Lochblech als Kabinenschutz
Seitliche und hintere Bordwände, 400 mm, aus eloxiertem Aluminium erhältlich
Vordere und hintere Stangen verschraubt und abnehmbar, mit integrierten Öffnungsgriffen
Hintere Stangenhalterung abnehmbar
Kugelhalterungen aus Stahl mit vibrationsdämpfenden PVC-Kappen
Kotflügel aus Thermoplast
Werkzeugkasten
Hydraulikantrieb mit Zapfwelle am Getriebe, Sicherung und akustischem Signalgeber
Verzinkter und verchromter Teleskopzylinder, beständig gegen Witterungseinflüsse und Rost, mit Sicherheitsventil
Kataphorese-Behandlung und Pulverbeschichtung
Scheinwerfer gemäß den Vorschriftenz

HINWEIS: Die Informationen und Bilder – einschließlich der Farben der Produkte – bezüglich Ausstattung, äußerem Erscheinungsbild, Abmessungen usw. sind lediglich als Richtwerte zu betrachten und in keiner Weise verbindlich.
TITAN behält sich das Recht vor, Funktionen, Spezifikationen, Daten und Preise ohne vorherige Ankündigung zu ändern. Die auf der Website angegebenen Preise sind für vertragliche Zwecke in keiner Weise bindend und können je nach Gültigkeitsdauer der Preisliste variieren. Die Preise verstehen sich immer umsatzsteuerfrei.

€ 6.254,24





Euro VI OBD-E

PASSO 3360 mm

Feste Brücke aus Aluminium mit Palfinger PK2900 B Kran

Code	Bordwand	Externe Abmessungen
M 155 010 663 - M21 B - 01	Aluminium	4100x2100 mm

Seitliche und hintere Bordwände aus eloxiertem Aluminium, Höhe 400 mm, nur nach oben öffnend

Ladeflächenstruktur aus Aluminium mit Bodenplatte aus seewasserfestem Sperrholz in einem Stück, abgedichtet und mit verzinkten Schrauben befestigt
Hilfsrahmen aus Aluminium
Vordere Bordwand aus eloxiertem Aluminium, Höhe 400 mm, integriert mit Rungenhalter und gelochtem, lackiertem Aluminium-Kabinenschutz
Seitliche Bordwände aus eloxiertem Aluminium, Höhe 400 mm, mit integrierten Öffnungsgriffen
Hintere Bordwand aus eloxiertem Aluminium, Höhe 400 mm
Aufstiegstritt an der hinteren Bordwand
In die Ladefläche eingelassene Seilspannringe (3+3)
Kotflügel aus Thermoplast
Werkzeugkasten
Hydraulikantrieb mit Zapfwelle am Getriebe, Sicherung und akustischem Signalgeber
Beleuchtung gemäß geltenden Vorschriften

Lieferung und Montage des Palfinger-Krans PK2900 B (3 hydraulische Ausschübe)

HINWEIS: Die Informationen und Bilder – einschließlich der Farben der Produkte – bezüglich Ausstattung, äußerem Erscheinungsbild, Abmessungen usw. sind lediglich als Richtwerte zu betrachten und in keiner Weise verbindlich.
TITAN behält sich das Recht vor, Funktionen, Spezifikationen, Daten und Preise ohne vorherige Ankündigung zu ändern. Die auf der Website angegebenen Preise sind für vertragliche Zwecke in keiner Weise bindend und können je nach Gültigkeitsdauer der Preisliste variieren. Die Preise verstehen sich immer umsatzsteuerfrei.

€ 20.142,00





Euro VI OBD-E

PASSO 3360 mm

Feste Brücke aus Aluminium mit FASSI F30M.0.23 Kran

Code	Bordwand	Externe Abmessungen
M 155 010 647 - M21 B - 01	Aluminium	4100x2100 mm

Seitliche und hintere Bordwände aus eloxiertem Aluminium, Höhe 400 mm, nur nach oben öffnend

Ladeflächenstruktur aus Aluminium mit Bodenplatte aus seewasserfestem Sperrholz in einem Stück, abgedichtet und mit verzinkten Schrauben befestigt
Hilfsrahmen aus Aluminium
Vordere Bordwand aus eloxiertem Aluminium, Höhe 400 mm, integriert mit Rungenhalter und gelochtem, lackiertem Aluminium-Kabinenschutz
Seitliche Bordwände aus eloxiertem Aluminium, Höhe 400 mm, mit integrierten Öffnungsgriffen
Hintere Bordwand aus eloxiertem Aluminium, Höhe 400 mm
Aufstiegstritt an der hinteren Bordwand
In die Ladefläche eingelassene Seilspannringe (3+3)
Kotflügel aus Thermoplast
Werkzeugkasten
Hydraulikantrieb mit Zapfwelle am Getriebe, Sicherung und akustischem Signalgeber
Beleuchtung gemäß geltenden Vorschriften

Lieferung und Montage des FASSI-Krans F30M.0.23 (3 hydraulische Ausschübe)

HINWEIS: Die Informationen und Bilder – einschließlich der Farben der Produkte – bezüglich Ausstattung, äußerem Erscheinungsbild, Abmessungen usw. sind lediglich als Richtwerte zu betrachten und in keiner Weise verbindlich.
TITAN behält sich das Recht vor, Funktionen, Spezifikationen, Daten und Preise ohne vorherige Ankündigung zu ändern. Die auf der Website angegebenen Preise sind für vertragliche Zwecke in keiner Weise bindend und können je nach Gültigkeitsdauer der Preisliste variieren. Die Preise verstehen sich immer umsatzsteuerfrei.

€ 19.045,00





Feste Brücke aus Aluminium mit FASSI F30M.0.23 Kran

Code	Bordwand	Externe Abmessungen
M 155 010 643 - M21 B - 01*	Aluminium	4100x1950 mm

Seitliche und hintere Bordwände aus eloxiertem Aluminium, Höhe 400 mm, nur nach oben öffnend

Ladeflächenstruktur aus Aluminium mit Bodenplatte aus seewasserfestem Sperrholz in einem Stück, abgedichtet und mit verzinkten Schrauben befestigt
Hilfsrahmen aus Aluminium
Vordere Bordwand aus eloxiertem Aluminium, Höhe 400 mm, integriert mit Rungenhalter und gelochtem, lackiertem Aluminium-Kabinenschutz
Seitliche Bordwände aus eloxiertem Aluminium, Höhe 400 mm, mit integrierten Öffnungsgriffen
Hintere Bordwand aus eloxiertem Aluminium, Höhe 400 mm
Aufstiegstritt an der hinteren Bordwand
In die Ladefläche eingelassene Seilspannringe (3+3)
Kotflügel aus Thermoplast
Werkzeugkasten
Hydraulikantrieb mit Zapfwelle am Getriebe, Sicherung und akustischem Signalgeber
Beleuchtung gemäß geltenden Vorschriften

Lieferung und Montage des FASSI-Krans F30M.0.23 (3 hydraulische Ausschübe)

* Erhältlich, solange der Vorrat reicht

HINWEIS: Die Informationen und Bilder – einschließlich der Farben der Produkte – bezüglich Ausstattung, äußerem Erscheinungsbild, Abmessungen usw. sind lediglich als Richtwerte zu betrachten und in keiner Weise verbindlich.
TITAN behält sich das Recht vor, Funktionen, Spezifikationen, Daten und Preise ohne vorherige Ankündigung zu ändern. Die auf der Website angegebenen Preise sind für vertragliche Zwecke in keiner Weise bindend und können je nach Gültigkeitsdauer der Preisliste variieren. Die Preise verstehen sich immer umsatzsteuerfrei.





Euro VI OBD-E

PASSO 3360 mm

Feste Brücke aus Aluminium mit Palfinger PK2900 B Kran

Code	Bordwand	Externe Abmessungen
M 155 010 636 - M21 B - 01*	Aluminium	4100x1950 mm

Seitliche und hintere Bordwände aus eloxiertem Aluminium, Höhe 400 mm, nur nach oben öffnend

Ladeflächenstruktur aus Aluminium mit Bodenplatte aus seewasserfestem Sperrholz in einem Stück, abgedichtet und mit verzinkten Schrauben befestigt
Hilfsrahmen aus Aluminium
Vordere Bordwand aus eloxiertem Aluminium, Höhe 400 mm, integriert mit Rungenhalter und gelochtem, lackiertem Aluminium-Kabinenschutz
Seitliche Bordwände aus eloxiertem Aluminium, Höhe 400 mm, mit integrierten Öffnungsgriffen
Hintere Bordwand aus eloxiertem Aluminium, Höhe 400 mm
Aufstiegstritt an der hinteren Bordwand
In die Ladefläche eingelassene Seilspannringe (3+3)
Kotflügel aus Thermoplast
Werkzeugkasten
Hydraulikantrieb mit Zapfwelle am Getriebe, Sicherung und akustischem Signalgeber
Beleuchtung gemäß geltenden Vorschriften

Lieferung und Montage des Palfinger-Krans PK2900 B (3 hydraulische Ausschübe)

* Erhältlich, solange der Vorrat reicht

HINWEIS: Die Informationen und Bilder – einschließlich der Farben der Produkte – bezüglich Ausstattung, äußerem Erscheinungsbild, Abmessungen usw. sind lediglich als Richtwerte zu betrachten und in keiner Weise verbindlich.
TITAN behält sich das Recht vor, Funktionen, Spezifikationen, Daten und Preise ohne vorherige Ankündigung zu ändern. Die auf der Website angegebenen Preise sind für vertragliche Zwecke in keiner Weise bindend und können je nach Gültigkeitsdauer der Preisliste variieren. Die Preise verstehen sich immer umsatzsteuerfrei.

€ 19.986,00

Euro VI OBD-E

PASSO 2760 mm





Feste Brücke aus Aluminium mit Palfinger PK2900 B Kran

Code	Bordwand	Externe Abmessungen
M 155 010 533 - M21 B - 01	Aluminium	3300x1950 mm

Seitliche Bordwände und hintere Bordwand aus eloxiertem Aluminium H 400 mm, mit Öffnung nur oben

Ladeflächenkonstruktion aus Aluminium mit Boden aus mehrschichtigem Bootsbausperrholz in einer einzigen versiegelten Platte, die mit verzinkten Schrauben befestigt ist
Aluminiumrahmen
Vordere Bordwand aus eloxiertem Aluminium, 400 mm, integriert mit Stangenhalter und Lochblech als Kabinenschutz aus lackiertem Aluminium
Seitliche Bordwände aus eloxiertem Aluminium, 400 mm, mit integrierten Öffnungsgriffen
Hintere Bordwand aus eloxiertem Aluminium, 400 mm
Trittstufe an der hinteren Bordwand
In den Längsträger der Ladefläche eingelassene Seilspannvorrichtungen (3+3)
Kotflügel aus Thermoplast
Werkzeugkasten
Hydraulikantrieb mit Zapfwelle am Getriebe, Sicherung und akustischem Signalgeber
Scheinwerfer gemäß den Vorschriften

Lieferung und Montage eines Palfinger PK2900 B Kran (3 hydraulische Ausleger)

HINWEIS: Die Informationen und Bilder – einschließlich der Farben der Produkte – bezüglich Ausstattung, äußerem Erscheinungsbild, Abmessungen usw. sind lediglich als Richtwerte zu betrachten und in keiner Weise verbindlich.
TITAN behält sich das Recht vor, Funktionen, Spezifikationen, Daten und Preise ohne vorherige Ankündigung zu ändern. Die auf der Website angegebenen Preise sind für vertragliche Zwecke in keiner Weise bindend und können je nach Gültigkeitsdauer der Preisliste variieren. Die Preise verstehen sich immer umsatzsteuerfrei.

€ 19.986,00